

Telha barro

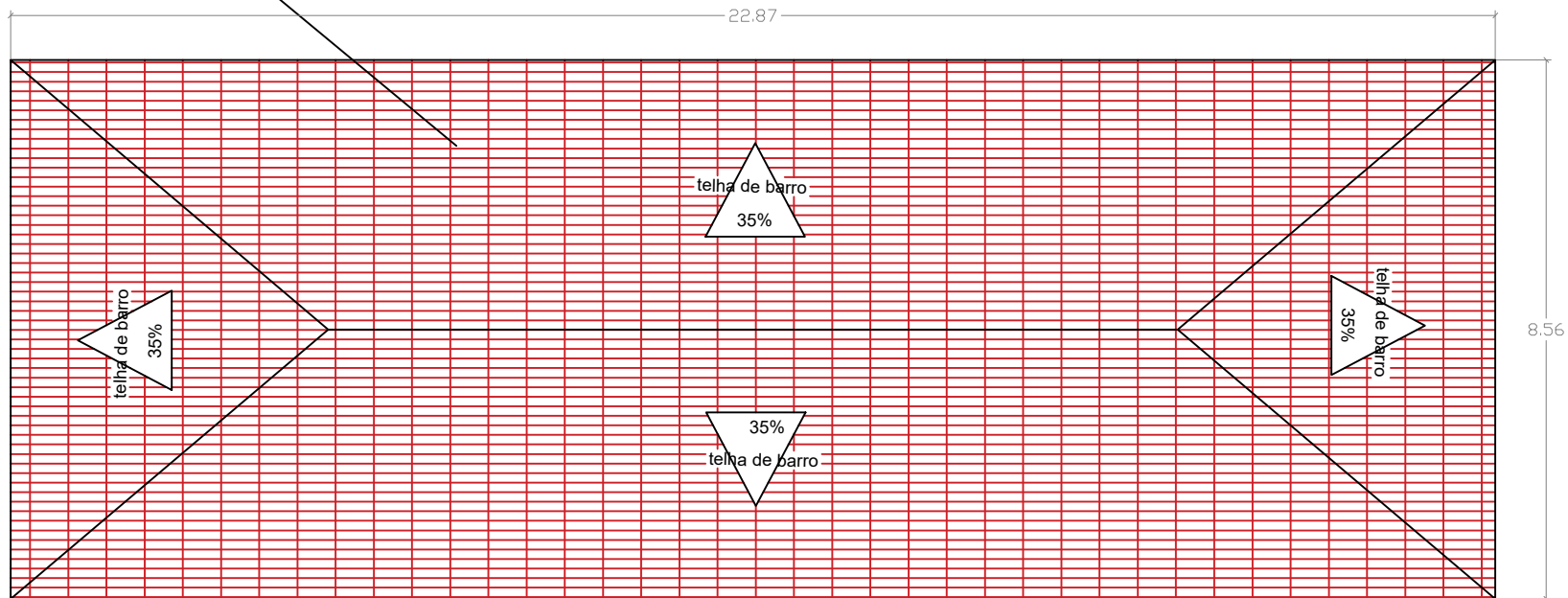

PLANTA COBERTURA
ESCALA 1/75

DOCUMENTO EMITIDO PARA:

- APROVAÇÃO DO CLIENTE
- APROVAÇÃO LEGAL
- PROJ. COMPLEMENTARES
- ORÇAMENTOS
- EXECUÇÃO

TABELA DE ESQUADRIAS

COD	TIPO	LARGURA	ALTURA	PARAPEITO	MATERIAL	QTD
J1	Janela em madeira lambrizada	120	110	-	Madeira	11
B1	Balancim	60	80	-	Vidro	02
P1	Porta em madeira lambrizada	70	210	-	Madeira	02
P2	Porta em madeira lambrizada	80	210	-	Madeira	04



RESPONSÁVEL TÉCNICO
 ENG. CIVIL: PAULO AZEVEDO DO AMARAL
 CREA 0416141951 - PA
 e-mail: pauloamaraleng.civil@gmail.com

OBRA: CONSTRUÇÃO DE UMA ESCOLA EM ALVENARIA COM 02 SALAS DE AULA, COMUNIDADE DO SEU ANTENOR, RIO JAURUCU, SETOR ALTO JAURUCU, MUNICÍPIO DE PORTO DE MOZ-PA

CLIENTE/PROPRIETÁRIO: PREFEITURA MUNICIPAL DE PORTO DE MOZ
 RESPONSÁVEL TÉCNICO: PAULO AZEVEDO DO AMARAL

CONTEÚDO:
 PLANTA DE COBERTURA

ESCALA:
 1/75

ASSINATURA: _____
 ENGENHEIRO CIVIL

PRANCHA
 01
 06
 TOTAL