



PREFEITURA MUNICIPAL DE PORTO DE MOZ

“União, Força e Trabalho”
PODER EXECUTIVO MUNICIPAL



TOMADA DE PREÇO Nº 2003-1/2023-PMPM

AVISO DE LICITAÇÃO

O Município de Porto de Moz, através de sua Comissão Permanente de Licitação - CPL, constituída conforme dispõe sobre a Portaria de n.º 012/2023-PMPM/GAB, de 01 de abril de 2023, torna público, para conhecimento dos interessados, que realizará a licitação na modalidade TOMADA DE PREÇO Nº 2003-1/2023-PMPM, sob o regime de execução tipo **MENOR PREÇO GLOBAL**.

OBJETO: Contratação de Empresa com Fornecimento de Material e Mão de Obra Especializada para Executar os Serviços de Engenharia Para Construção de Praça Publica na Sede do Município, para Atender as Necessidades da Prefeitura Municipal de Porto de Moz-PA, conforme planilha de custos, memorial descritivo e projetos anexos.

DA SESSÃO DE ABERTURA: A Comissão Permanente de Licitação receberá as propostas, em envelopes de número 01 e 02, em Sessão Pública a ser realizada na Sala da CPL da Prefeitura de Porto de Moz, sito à Rua Professora Simpliciana Farias, s/n, Ap. 01 - Centro – CEP: 68330-000 – Porto de Moz/PA, no dia 22 de agosto de 2023, às 10:00 horas.

DAS INFORMAÇÕES COMPLEMENTARES: o Edital poderá ser examinado e, em havendo interesse, o mesmo poderá ser obtido junto à Comissão Permanente de Licitação - CPL/PMPM, situado na Rua Professora Simpliciana Farias, s/n, Ap. 01 - Centro – CEP: 68330-000 – Porto de Moz/PA, em dias úteis, nos horários de 08:00 às 12:00 horas.

Porto de Moz, 04 de agosto de 2023.

Daiane Regina Martins Gonçalves Lima
Presidente da CPL/PMPM
Portaria de Nº 012/2023 - PMPM/GAB



PREFEITURA MUNICIPAL DE PORTO DE MOZ

“União, Força e Trabalho”
PODER EXECUTIVO MUNICIPAL



TOMADA DE PREÇO Nº 2003-1/2023-PMPM

SUMARIO

- 01 – PREÂMBULO
- 02 - DOS ADENDOS ESCLARECEDORES E MODIFICADORES
- 03 - DO OBJETO DA LICITAÇÃO
- 04 - DO PRAZO E LOCAL DE EXECUÇÃO DOS SERVIÇOS
- 05 - DO CREDENCIAMENTO
- 06 - DAS CONDIÇÕES DE PARTICIPAÇÃO
- 07 - DO DIREITO DE PETIÇÃO PARA IMPUGNAÇÃO DO EDITAL
- 08 - DA APRESENTAÇÃO DAS PROPOSTAS
- 09 - DA DOCUMENTAÇÃO DE HABILITAÇÃO - ENVELOPE Nº 01
- 10 - DA PROPOSTA COMERCIAL - ENVELOPE Nº 02
- 11 - DO PROCESSAMENTO DA LICITAÇÃO
- 12 - DOS CRITÉRIOS PARA JULGAMENTO DAS PROPOSTAS
- 13 - DA CLASSIFICAÇÃO FINAL
- 14 - DA HOMOLOGAÇÃO, DA ADJUDICAÇÃO E DA CONTRATAÇÃO.
- 15 - DOS RECURSOS, PENALIDADES E DAS SANÇÕES.
- 16 - DO CONTRATO
- 17 - DAS OBRIGAÇÕES DA CONTRATADA
- 18 - DAS OBRIGAÇÕES DA CONTRATANTE
- 19 - DAS CONDIÇÕES DE FATURAMENTO E PAGAMENTO
- 20 - ATRASO DE PAGAMENTO
- 21 - DO REAJUSTE DE PREÇO
- 22 – DO RECEBIMENTO DO OBJETO
- 23 - DA GARANTIA CONTRATUAL
- 24 - DAS DISPOSIÇÕES GERAIS
- 25 - DO FORO



PREFEITURA MUNICIPAL DE PORTO DE MOZ

“União, Força e Trabalho”
PODER EXECUTIVO MUNICIPAL



EDITAL DE TOMADA DE PREÇO Nº 2003-1/2023-PMPM

1 – PREÂMBULO.

O MUNICÍPIO DE PORTO DE MOZ-PA, através da Comissão Permanente de Licitação - CPL, constituída através da Portaria n.º 012/2023-PMPM/GAB, de 01 de Abril de 2023, torna público que se encontra instaurada a LICITAÇÃO na modalidade **TOMADA DE PREÇOS Nº 2003-1/2023-PMPM**, sob o regime de execução empreitada tipo **Menor Preço GLOBAL**, Objeto é a Contratação de Empresa com Fornecimento de Material e Mão de Obra Especializada para Executar os Serviços de Engenharia Para Construção de Praça Publica na Sede do Município, para Atender as Necessidades da Prefeitura Municipal de Porto de Moz-PA, conforme planilha de custos, memorial descritivo e projetos anexos, entre quaisquer interessados que, na fase de habilitação, comprovem possuir os requisitos mínimos de qualificação exigidos no edital para execução do seu objeto.

1.1 - O objeto do contrato será executado sob o regime de empreitada tipo **MENOR PREÇO GLOBAL**.

1.2 - Os procedimentos Licitatórios desta TOMADA DE PREÇO são regidos pelas disposições da Lei nº 8.666, de 21 de junho de 1993, atualizada e consolidada, pela Lei nº 9.648, de 27 de maio de 1998, e pela Lei nº 9.854, de 27 de outubro de 1999 e por esse Edital e seus anexos.

1.3 - Os recursos destinados à cobertura das despesas referentes ao objeto licitado no exercício de 2023 são provenientes da seguinte dotação orçamentária:

0911 – SECRETARIA DE INFRAESTRUTURA, OBRA E URBANISMO

27 813 0750 1.026 – Organização de Áreas de Lazer

4.4.90.51.00 – Obras e Instalações

1.4 - Os interessados deverão retirar o Edital na Sala da Comissão Permanente de Licitação - CPL/PMPM, situada na Rua Professora Simpliciana Farias, s/n, Ap. 01 - Centro – CEP: 68330-000 – Porto de Moz/PA, em dias úteis, no horário de 08:00 às 12:00 horas, juntamente com os respectivos anexos, nesta cidade de Porto de Moz/PA, o qual será fornecido em arquivo digital, através do site oficial da Prefeitura Municipal de Porto de Moz-PA - PORTAL DA TRANSPARÊNCIA: <https://portodemoz.pa.gov.br/c/publicacoes/licitacoes/>

1.5 - Os documentos e propostas serão recebidos e abertos pela CPL/PMPM, no endereço discriminado no item 1.4 deste Edital, no dia 22 de agosto de 2023, às 10:00 horas.

1.6 - Integram o presente Edital, independente da transcrição, para todos os fins e efeitos legais, os seguintes anexos, cujas cópias estarão disponíveis conforme discriminado no item 1.4 deste edital:

ANEXO I - MODELO DE CARTA PROPOSTA

ANEXO II - TERMO DE REFERÊNCIA

ANEXO III - DECLARAÇÃO DE ANUÊNCIA TERMO DE COMPROMISSO DA LICITANTE

ANEXO IV - DECLARAÇÃO DO CUMPRIMENTO AO DISPOSTO NO INCISO XXXIII DO ART. 7º DA CONSTITUIÇÃO FEDERAL

ANEXO V - MODELO DE CARTA PROPOSTA COMERCIAL



ANEXO VI - DECLARAÇÃO DE RESPONSABILIDADE AMBIENTAL

ANEXO VII - MODELO DE DECLARAÇÃO DO REPRESENTANTE LEGAL DA EMPRESA DE INEXISTÊNCIA DE IMPEDIMENTO À CELEBRAÇÃO DA PARCERIA

ANEXO VIII - CONTRATO ADMINISTRATIVO

2 - DOS ADENDOS ESCLARECEDORES E MODIFICADORES.

2.1 - As respostas às consultas sobre o Edital, bem como as informações que se tornarem necessárias durante o período de elaboração das propostas, ou qualquer modificação introduzida no Edital no mesmo período, serão encaminhadas em forma de ADENDOS às empresas que tenham adquirido o Edital;

2.2 - No caso de emissão de ADENDO MODIFICADOR (documento emitido pela CPL/PMPM, que contenha informações que impliquem em alteração na formulação das propostas), será publicado Aviso de Prorrogação da Sessão de Abertura, com modificação do prazo original para entrega dos Documentos de Habilitação e da Proposta Comercial;

2.3 - No caso de emissão de ADENDO ESCLARECEDOR (documento emitido pela CPL/PMPM, que contenha informações que não causem alteração na formulação das propostas), será mantido o prazo original para entrega dos documentos de Habilitação e da Proposta;

2.4 - As dúvidas referentes ao edital poderão ser solicitadas até 02 (dois) dias antes da abertura do certame licitatório, estes endereçados à CPL/PMPM no endereço discriminado no item 1.5. e serão sanadas pela Comissão de Licitação por meio de adendos esclarecedores.

3 - DO OBJETO DA LICITAÇÃO.

3.1 - Contratação de Empresa com Fornecimento de Material e Mão de Obra Especializada para Executar os Serviços de Engenharia Para Construção de Praça Pública na Sede do Município, para Atender as Necessidades da Prefeitura Municipal de Porto de Moz-PA, conforme planilha de custos, memorial descritivo e projetos anexos. O valor estimado da despesa para a contratação do serviço de que trata é de R\$ 1.850.737,19 (um milhão, oitocentos e cinquenta mil, setecentos e trinta e sete reais e dezenove centavos), conforme os orçamentos estimativos dispostos nas planilhas orçamentárias.

3.2.1 Assim, o preço máximo para a execução dos serviços não poderá ultrapassar a quantia de R\$ 1.850.737,19 (um milhão, oitocentos e cinquenta mil, setecentos e trinta e sete reais e dezenove centavos).

4 - DO PRAZO E LOCAL DE EXECUÇÃO DOS SERVIÇOS.

4.1 - O prazo estabelecido para fins de contratação é de até 90 (noventa) dias, contados de sua assinatura, incluído neste mesmo prazo a mobilização e desmobilização, e a execução dos serviços propriamente ditos, contados a partir da emissão da Ordem de Serviço;

4.2 - O prazo de vigência do contrato a ser firmado se iniciará a partir da data da sua assinatura e da consequente emissão da Ordem de Execução dos Serviços. No exclusivo interesse da Administração, esta poderá emitir tanto quanto Ordens de Execução de Serviços, Ordens de Paralisação ou Ordens de Reinício de Serviços que se façam necessárias para o bom desenvolvimento do serviço.



4.3 - Os Serviços licitados deverão ser executados no Município de Porto de Moz, conforme quantitativos e especificações contidas em Anexo.

5 – DO CREDENCIAMENTO.

5.1 - A CPL/PMPM considera como representante legal da proponente, quando presente na Sessão de Abertura, aquele que estiver munido de sua Cédula de Identidade, juntamente com o documento que comprove a condição de integrante da Constituição Social ou Procurador, que deverá apresentar, além da Cédula de Identidade, o instrumento de mandato com firma reconhecida em Cartório, ou Termo de Credenciamento através do original assinada por um dos sócios da empresa, com cópia autenticada, no envelope nº 01 – Documentação de Habilitação – para que conste no processo.

5.2 - DECLARAÇÃO, sob as penas da lei, que se enquadra como Microempresa ou Empresa de Pequeno Porte, nos termos do enquadramento previsto no Art. 3º na Lei Complementar Nº 123/2006, ou Declaração de enquadramento/reenquadramento de ME/EPP registrada na Junta Comercial, (modelo próprio).

5.4- A falta ou incorreção do documento de credenciamento não desqualificará a licitante, mas impedirá o representante de se manifestar durante a reunião de abertura dos envelopes, ou seja, a credencial não é obrigatória.

6 – DAS CONDIÇÕES DE PARTICIPAÇÃO.

6.1 - Poderão participar do certame de licitação quaisquer interessados que, na fase de habilitação, comprovem possuir os requisitos mínimos de qualificação exigidos no edital para execução do seu objeto;

6.2 - Não será permitida a participação de empresas que possuam empregados na Administração Pública Municipal Direta ou Indireta, inclusive na condição de sócio ou dirigente, incluída as demais vedações previstas no artigo 9º da Lei 8.666/93.

6.3 - Servidor ou dirigente da **PREFEITURA MUNICIPAL DE PORTO DE MOZ-PA;**
a) Empresa punida com suspensão do direito de participar de licitação no âmbito da Administração Pública, Direta ou Indireta, estadual ou declarada inidônea no âmbito da Administração Pública, Direta ou Indireta, Federal, Estadual ou Municipal, devendo a licitante preencher a Declaração de Idoneidade.

7 - DO DIREITO DE PETIÇÃO PARA IMPUGNAÇÃO DO EDITAL.

7.1 – Os licitantes poderão impugnar os termos do presente Edital até o segundo dia útil, antecedente à abertura dos envelopes de habilitação, bem como poderá suscitar eventual falha ou irregularidade que vicie esse instrumento;

7.2 – Qualquer cidadão é parte legítima para impugnar o presente Edital, desde que protocole o seu pedido até 05 (cinco) dias úteis antecedentes à data fixada para a abertura dos envelopes de habilitação;

7.3 – O licitante que protocolar tempestivamente a sua impugnação poderá participar do procedimento licitatório até a decisão final da autoridade administrativa.

8 - DA APRESENTAÇÃO DAS PROPOSTAS.

8.1 – Os documentos de habilitação poderão ser apresentados em original, ou por qualquer



PREFEITURA MUNICIPAL DE PORTO DE MOZ

"União, Força e Trabalho"
PODER EXECUTIVO MUNICIPAL



processo de cópia autenticada em tabelionato de notas ou autenticado por membro da Comissão de licitação ou por outro servidor designado para essa atividade, mediante apresentação do documento original, até 24 (vinte quatro) horas antes do horário previsto para o início do certame, e ficará anexada aos autos;

8.2 – Os documentos e propostas que deixarem de atender todas as disposições deste Edital não serão considerados.

8.3 – Não serão aceitos documentos e propostas transmitidos por fac-símile, telegrama ou outra forma de apresentação que descaracterize o sigilo de seu conteúdo.

8.4 – Os documentos de habilitação e propostas apresentados fora da data e horário limite não serão recebidos;

8.5 – Todos os documentos e elementos contidos nesta proposta (envelope 01 e envelope 02);

8.6 deverão ser apresentados em envelopes fechados e rubricados no fecho.

8.7 No sobrescrito de cada envelope a LICITANTE mencionará:

ENVELOPE Nº 01 - DOCUMENTAÇÃO DE HABILITAÇÃO
PREFEITURA DO MUNICÍPIO DE PORTO DE MOZ
PREFEITURA MUNICIPAL DE PORTO DE MOZ-PA
COMISSÃO PERMANENTE DE LICITAÇÃO – CPL
LICITAÇÃO: **TOMADA DE PREÇO Nº 2003-1/2023-PMPM**
SESSÃO DIA: 00/00/2023, ÀS 00:00 horas
RAZÃO SOCIAL DA
LICITANTE: EMAIL:
TELEFONE:

ENVELOPE Nº 02 – PROPOSTA COMERCIAL
PREFEITURA DO MUNICÍPIO DE PORTO DE MOZ PREFEITURA MUNICIPAL DE PORTO DE MOZ-
PA
COMISSÃO PERMANENTE DE LICITAÇÃO – CPL
LICITAÇÃO: **TOMADA DE PREÇO Nº 2003-1/2023-PMPM**
SESSÃO DIA: 00/00/2023, ÀS 00:00 horas
RAZÃO SOCIAL DA LICITANTE:

Para habilitação na presente licitação exigir-se-á dos interessados o cumprimento e o atendimento na íntegra e totalidade do presente edital e seus anexos, em todas as suas cláusulas e condições, bem como a documentação relativa a:

- I. Habilitação Jurídica
- II. Qualificação Econômico – Financeira
- III. Regularidade Fiscal
- IV. Qualificação Técnica

9 – DA DOCUMENTAÇÃO DE HABILITAÇÃO - ENVELOPE Nº 01.



PREFEITURA MUNICIPAL DE PORTO DE MOZ

"União, Força e Trabalho"
PODER EXECUTIVO MUNICIPAL



9.1 - As firmas licitantes deverão apresentar os seguintes documentos de habilitação, em uma via, em envelope separado da proposta comercial, na data e horário estabelecidos no edital, devidamente atualizados:

9.2 - No caso de microempresa ou empresa de pequeno porte: estatuto ou contrato social em vigor e certidão (simplificada) expedida pela Junta Comercial ou pelo Registro Civil das Pessoas Jurídicas, conforme o caso, que comprove a condição de microempresa ou empresa de pequeno porte, nos termos do artigo 8º da Instrução Normativa nº 103, de 30/04/2007, do Departamento Nacional de Registro do Comércio – DNRC;

9.2.1 – Cumprimento do disposto no inciso XXXIII do art. 7º da Constituição Federal:

9.2.2 - Declaração, sob penas da lei, de que não mantém em seu quadro de pessoal menor de 18 (dezoito) anos, em horário noturno de trabalho ou em serviços perigosos ou insalubres, não mantendo, ainda, em qualquer trabalho menores de 16 (dezesesseis) anos, salvo na condição de aprendiz, a partir de 14 (quatorze) anos, conforme o modelo do Anexo IV.

9.2.3 – Declaração de Anuência da Licitante, conforme modelo do Anexo III;

9.2.4 Certidão Negativa Correccional (CGU-PJ, CEIS, CNEP, CEPIM e CGU-PAD);

9.2.5 Cadastro Nacional de Condenações Cíveis por Atos de Improbidade Administrativa, mantido Conselho Nacional de Justiça (www.cnj.jus.br/improbidade_adm/consultar_requerido.php);

9.2.6 Certidão de licitantes Inidôneos, mantida pelo Tribunal de Contas da União – TCU;

9.3 – HABILITAÇÃO JURÍDICA:

9.3.1 Cópia do CPF e Carteira de Identidade ou outro documento equivalente dos sócios;

9.3.2 Caso o licitante seja sucursal, filial ou agência, inscrição no Registro Público de Empresas Mercantis onde opera, com averbação no Registro onde tem sede a matriz

9.3.3 No caso de empresário individual: inscrição no Registro Público de Empresas Mercantis, a cargo da Junta Comercial da respectiva sede ou;

9.3.4 Ato constitutivo – Estatuto ou Contrato Social – e alterações em vigor, devidamente registradas e arquivadas na repartição competente, para as Sociedades Comerciais, e, em se tratando de Sociedades por Ações, acompanhado de documentos de eleição de seus administradores, ou;

9.3.4.1 – Inscrição do ato constitutivo, no caso de Sociedades Cíveis, acompanhada de prova da diretoria em exercício;

9.3.4.2 – Decreto de autorização, em se tratando de empresas ou sociedade estrangeira em funcionamento no País, e ato de registro ou autorização para funcionamento expedido pelo órgão competente, quando a atividade assim o exigir;

9.3.4.3 – Em se tratando de microempreendedor individual – MEI: Certificado da Condição de



PREFEITURA MUNICIPAL DE PORTO DE MOZ

"União, Força e Trabalho"
PODER EXECUTIVO MUNICIPAL



Microempreendedor Individual – CCMEI, cuja aceitação ficará condicionada à verificação da autenticidade no sítio www.portaldoempreendedor.gov.br, ou;

- 9.3.4.4** – No caso de sociedade empresarial ou empresa individual de responsabilidade limitada – EIRELI: ato constitutivo, estatuto ou contrato social em vigor, devidamente registrado na Junta Comercial da respectiva sede, acompanhado de documento comprobatório de seus administradores;
- 9.3.4.5** – No caso de microempresa ou empresa de pequeno porte: CERTIDÃO SIMPLIFICADA DIGITAL expedida pela Junta Comercial ou pelo Registro Civil das Pessoas Jurídicas, conforme o caso, que comprove a condição de microempresa ou empresa de pequeno porte, no do artigo 8º da Instrução Normativa nº 103, de 30/04/2007, do Departamento Nacional de Registro do Comércio – DNRC;
- 9.3.4.6** – *A presente Certidão deverá ser atualizada a cada alteração contratual ou registro de balanço, a mesma não poderá estar com data de emissão superior a 90 (noventa) dias da data de abertura da presente licitação.*
- 9.3.4.7** – *Caso não apresente a mesma perderá as prerrogativas da LC nº.123/2006.*
- 9.3.4.8** – *O licitante é responsável por solicitar seu desenquadramento da condição de microempresa ou empresa de pequeno porte quando houver ultrapassado o limite de faturamento estabelecido no art. 3º da Lei Complementar nº 123, de 2006, no ano fiscal anterior, sob pena de ser declarado inidôneo para licitar e contratar com a administração pública, sem prejuízo das demais sanções, caso usufrua ou tente usufruir indevidamente dos benefícios previstos no Decreto nº. 8.538/15.*
- 9.3.5** – Independente do documento apresentado, o objeto social do licitante deverá ser compatível com o objeto licitado.

9.4 – REGULARIDADE FISCAL E TRABALHISTA:

9.4.1 – Prova de inscrição no Cadastro Nacional de Pessoas Jurídicas – CNPJ, juntamente com o seu QSA (Quadro de Sócios Administradores). A empresa deverá apresentar um único CNPJ, não podendo filial ou subsidiária substituir matriz quando esta for a licitante e vice-versa, com a devida atividade do objeto da licitação;

9.4.2 Prova de inscrição no cadastro de contribuintes estadual e municipal, relativo ao domicílio ou sede da licitante, pertinente ao seu ramo de atividade e compatível com o objeto licitado;

c) Prova de regularidade para com as Fazendas Federal, Estadual e Municipal do domicílio ou sede da licitante, ou outra equivalente, na forma da lei;

c.1) Faz parte da prova de regularidade para com a Fazenda Federal, a Certidão Quanto à Dívida Ativa da União, fornecida pela Procuradoria da Fazenda Nacional, sendo que a mesma deve abranger também as contribuições sociais previstas nas alíneas “a” a “d” do parágrafo único do art. 11 da Lei nº. 8.212, de 24 de julho de 1991, expedida pela Secretaria da Receita Federal;

c.2) Faz parte da prova de regularidade para com a Fazenda Estadual, as Certidões Negativas de débitos Tributária e Não Tributária, emitida pela Secretaria da Fazenda – SEFA onde se situa a sede da empresa, deverão vir acompanhadas de sua autenticidade emitidas um dia anterior à licitação pelo site da SEFA a fim de agilizar o andamento, caso contrário o Pregoeiro



PREFEITURA MUNICIPAL DE PORTO DE MOZ

"União, Força e Trabalho"
PODER EXECUTIVO MUNICIPAL



(a) poderá suspender o certame até que se verifique as devidas autenticidades;

c.3) Faz parte da prova de regularidade para com a Fazenda Municipal, por meio da Certidão Conjunta Negativa de Débitos, expedidas pela SEFIN, da sede da licitante e do licitador;

c.3.1) As empresas cujo município sede não faça constar todos os tributos em uma mesma certidão, deverão apresentar quantas certidões sejam necessárias, para comprovação de sua situação em relação a todos os tributos.

d) Prova de regularidade junto ao Fundo de Garantia por Tempo de Serviço – FGTS (CRF), emitido pelo site da Caixa Econômica Federal, demonstrando situação regular no cumprimento dos encargos sociais instituídos por lei.

e) Prova de inexistência de débitos inadimplidos perante a Justiça do Trabalho, mediante a apresentação de Certidão Negativa de Débitos Trabalhistas – CNDT, nos termos do Título VII-A, da Consolidação das Leis do Trabalho, aprovada pelo Decreto-Lei nº. 5.452, de 1º de maio de 1943 (Lei nº.12.440, de 12 de abril de 2011), expedida eletronicamente, acompanhado das Certidões Negativa de Infrações Trabalhistas que tratam de Controle de Processos de Multas e Recursos, em atendimento a Portaria MTP nº 667/2021, expedida eletronicamente através da Secretaria de Inspeção do Trabalho, bem como a apresentação da certidão de ações trabalhistas de jurisdição do Estado da sede da licitante;

9.4.3 – Prova de regularidade relativa à Seguridade Social (INSS), demonstrando situação regular no cumprimento dos encargos sociais instituídos por lei;

9.4.4 – Alvará de Licença de Funcionamento da Fazenda Municipal, do domicílio ou sede da licitante.

9.4.5 Licença Ambiental de Funcionamento do estabelecimento, expedida pela Secretaria Municipal de Meio Ambiente de Porto de Moz ou sede do licitante.

9.4.6 Certificado de Regularidade de Obras – CRO, emitido pela Secretaria de Obras devendo ser retirada até 72 (setenta e duas) horas úteis anteriores a hora/data de abertura do presente certame, atestando que a empresa licitante não se encontra com pendências perante a Prefeitura Municipal de Porto de Moz, conforme disposições constantes do art. 34, da lei 8.666/93 e suas alterações.

9.4.7 – A licitante que optar pelo seu domicílio, deverá apresentar toda documentação exigida nos subitens acima do mesmo domicílio. Se escolher a sua sede, deverá apresentar todos os documentos acima exigidos referentes à sua sede. Exceto a certidão relativa ao INSS, em que constar validade tanto para a matriz quanto para as filiais.

9.5 – QUALIFICAÇÃO TÉCNICA:

9.5.1 – Certidão de Registro ou inscrição do Conselho Regional de Engenharia, Arquitetura e Agronomia (CREA) e do CAU (Conselho de Arquitetura e Urbanismo) da licitante, em plena validade, da qual deverá constar o(s) nome(s) do(s) profissional(is) de nível superior que poderá(ão) atuar(ão) como responsável(is) técnico(s) pelos serviços a serem executados;

9.5.2 – Certidão do Registro dos Responsáveis Técnicos, emitidos pelo CREA e CAU com validade na data da apresentação da proposta;



PREFEITURA MUNICIPAL DE PORTO DE MOZ

"União, Força e Trabalho"
PODER EXECUTIVO MUNICIPAL



9.5.3 Comprovante de vínculo empregatício do(s) Profissional (ais) responsável (eis) técnico(s) com registro/visto no CREA/PA em dia com sua anuidade e recadastrado (em que conste o horário de trabalho, que seja compatível com ART de Cargo/Função

9.5.4 – Apresentar atestado(s) ou certidão(ões) de Capacidade Técnico-Operacional, registrado(s) no CREA e CAU da respectiva região onde as obras e os serviços foram executados, que comprove(m) ter a empresa licitante executado **obras e/ou serviços de características técnicas compatíveis com as do objeto da presente licitação**, para pessoa física ou jurídica de direito público ou de direito privado, devendo constar no atestado emitido por pessoa jurídica de direito privado o nome completo do signatário, nº do CPF, bem como reconhecimento em cartório da assinatura aposta, estando as informações contidas sujeitas à verificação de sua veracidade por parte da CPL;

9.5.5 – Declaração expressa sob as penas da Lei, de que disponibilizará todos os equipamentos necessários para a realização dos serviços objeto desta TOMADA DE PREÇOS;

9.6 – Comprovação da licitante de que possui em seu quadro permanente, na data do recebimento dos envelopes de habilitação e proposta comercial, profissional(is) de nível superior, detentor(es) de CAT – Certidão de Acervo Técnico, registrado no CREA e CAU por execução de obras/serviços de características semelhantes às do objeto desta licitação.

9.7 – A comprovação do vínculo empregatício do(s) profissional(s) indicado pela licitante se dará mediante a data do Registro do(s) profissional (s) em carteira de trabalho ou ficha de registro de empregado, no caso de sócio, através do Contrato Social (ato constitutivo) ou ainda contrato de trabalho.

9.7.1 – Relação dos nomes da equipe técnica, adequada e disponível para a realização do objeto da licitação, bem como da qualificação de cada um dos membros da equipe técnica e sua função durante a execução dos serviços que compõem o objeto desta licitação, que será designada e se responsabilizará pelos trabalhos (Modelo Próprio da Licitante).

9.7.2 – Declaração fornecida pela licitante indicando especificamente pelo menos um responsável técnico para acompanhar a execução dos serviços. Na declaração deverão constar os dados mínimos necessários, tais como: nome completo, nº do CPF, número do documento de identidade e do registro na entidade profissional competente da região a que estiver vinculado.

9.7.3 – Declaração do(s) profissional(is) aceitando o exercício da função de responsável técnico pela obra (Modelo Próprio do Licitante).

9.7.4 – Atestado de que visitou os locais onde serão executadas as obras (Fornecido pela PMPM) e que tomou conhecimento de todas as informações e condições necessárias para o cumprimento das obrigações, objeto da licitação, devendo constar no atestado o nome do representante da licitante que efetuou a visita (s) ao local (is) da execução dos serviços, nos termos do artigo 30, inciso III da Lei nº 8.666/93 e devidamente atestada pelo responsável técnico da Prefeitura Municipal de Porto de Moz/PA.

9.7.4.1- É obrigatória a visita do responsável técnico ou de representante da empresa licitante ao local do serviço objeto desta licitação, tanto para tomar ciência das condições e peculiaridades inerentes à



PREFEITURA MUNICIPAL DE PORTO DE MOZ

“União, Força e Trabalho”
PODER EXECUTIVO MUNICIPAL



natureza dos trabalhos quanto para receber o certificado de visita técnica que deverá constar na documentação de habilitação apresentada pela licitante.

9.7.4.2 – O responsável pela empresa que se fizer presente para a visita técnica deverá comprovar sua condição através do contrato social ou de procuração registrada em cartório.

9.7.4.3 – Ou pessoa de confiança do responsável pela licitante deverá, obrigatoriamente, apresentar a comprovação de vínculo com a empresa ou autorização devidamente assinada pelo responsável da licitante e reconhecida em cartório, que deverá ser juntada à Declaração de Visita Técnica e fazer parte do envelope nº 01 correspondente a **“1” FASE/HABILITAÇÃO**”. Nenhuma pessoa, ainda que credenciada, poderá representar mais de uma licitante. O responsável técnico ou representante da empresa, acompanhado pelo representante da PMPM, seguirão para o local onde serão realizadas as obras e após o término da visita, será emitido atestado pertinente ao ato, Documento este que fará parte integrante do rol dos documentos habilitatórios do certame.

9.7.5. Apresentar Declaração Própria do Licitante, que possui estrutura e condições de fornecer os objetos e/ou produtos licitados, em conformidade com os prazos e exigências do edital e seus anexos, acompanhada de fotos da empresa.

NOTA EXPLICATIVA: A solicitação dar-se-á pela tentativa de coibir empresas de “Fachada” participarem do referido processo, podendo para tanto ocasionar danos ao erário.

9.8. Agendamento:

Prazo máximo para agendamento: Até o dia 10 de agosto de 2023.

Horário para agendamento: das 08:00 h. as 12:00 h

Pessoa: Daiane Regina Martins Gonçalves Lima, Enilde Maia Moreira, – CPL/PMPM,

Departamento de Licitações e Contratos da Prefeitura Municipal

Data Limite para Visita Técnica: Dia 14 de agosto de 2023.

Documentos necessários: Carta de credenciamento do responsável técnico da empresa, com firma reconhecida, munido da respectiva inscrição no CREA.

Local da apresentação: Sala da CPL/PMPM, no endereço citado no item 1.4 deste edital.

9.8.1 A licitante deverá encaminhar seu Representante Legal e/ou Responsável Técnico (Engenheiro Civil) munido de Carta de credenciamento e/ou instrumento público de procuração e da respectiva inscrição no CREA para realizar visita técnica no local que se realizarão os serviços, a qual a empresa interessada deverá agendar através de requerimento a ser protocolado no Departamento de Licitações e Contratos da Prefeitura Municipal de Porto de Moz, sito à Rua Professora Simpliciana Farias, s/n, Ap. 01 - Centro – CEP: 68330-000 – Porto de Moz/PA, o pedido deverá ser no máximo até o dia 10/08/2023, para a realização da visita técnica no máximo até o dia 16 de agosto de 2023, com saída do Departamento de Licitações e Contratos da Prefeitura Municipal de Porto de Moz, sito à Rua Professora Simpliciana Farias, s/n, Ap. 01 - Centro – CEP: 68330-000 – Porto de Moz/PA, o qual será acompanhada pelo engenheiro responsável técnico da Prefeitura Municipal de Porto de Moz, com saída rigorosamente na data e horário agendado. Após a visita, o setor de Engenharia da Prefeitura Municipal fornecerá as empresas, em modelo próprio,



PREFEITURA MUNICIPAL DE PORTO DE MOZ

"União, Força e Trabalho"
PODER EXECUTIVO MUNICIPAL



ATESTADO DE VISITA que, obrigatoriamente, fará parte da documentação de habilitação da Licitante.

Parágrafo único: Toda documentação apresentada deverá ser correspondente a um único CNPJ. Os documentos exigidos para habilitação, consoantes o estabelecido neste título, não poderão, em hipótese alguma, ser substituídos por protocolos que configurem o seu requerimento, ou meio digital/mídia. A ausência de documento ou a apresentação dos documentos de habilitação em desacordo com o previsto nesse título inabilitará o licitante.

9.9 – DA QUALIFICAÇÃO ECONÔMICO-FINANCEIRA

a.1) Balanço Patrimonial, juntamente com as Demonstrações Contábeis: DRE, Nota explicativa, DMPL do último exercício social exigível, apresentados na forma da lei, por tanto extraída cópia do Livro Contábil Diário, o qual foi devidamente registrado na Junta Comercial ou órgão competente. Acompanhados da cópia do termo de abertura e encerramento do livro diário, onde conste o registro da Junta Comercial ou órgão competente, Carteira de Identidade Profissional do contador, devidamente registrado no Conselho Regional de Contabilidade, vedada a sua substituição por balancete ou balanços provisórios. O balanço deverá vir acompanhado, Certidão de Habilitação Profissional e Certidão Negativa de Débitos (CND) emitidas pelo Conselho Regional de Contabilidade (CRC), CERTIFICANDO que o(a) profissional encontra-se habilitado para o exercício da profissão contábil, de acordo com a Resolução nº 1.637/2021- CFC, juntamente com a Certidão Inteiro Teor, certidão específica e certidão específica de participação societária de arquivamento emitidas pela Junta Comercial.

a.2) A Demonstração das Mutações do Patrimônio Líquido (DMPL), discrimina: 1º) os saldos no início do período; 2º) os ajustes de exercícios anteriores; 3º) as reversões e transferências de reservas e lucros; 4º) os aumentos de capital discriminando sua natureza; 5º) a redução de capital; 6º) as destinações do lucro líquido do período; 7º) as reavaliações de ativos e sua realização, líquida do efeito dos impostos correspondentes; 8º) o resultado líquido do período; 9º) as compensações de prejuízos; 10º) os lucros distribuídos; 11º) os saldos no final do período.

a.3) A obrigatoriedade de elaborar as demonstrações contábeis está contida na legislação do Imposto sobre a Renda no artigo 274 do Decreto nº 3.000/1999 (RIR/1999), na legislação societária no artigo 176, I a V, da Lei nº 6.404/1976, nas normas do Conselho Federal de Contabilidade na Resolução CFC nº 1.185/2009

a.4) A real situação financeira do proponente poderá ser verificada com base nos Índices de Liquidez Geral, Liquidez Corrente, Solvência e Endividamento, demonstrados por memória de cálculo, através da apresentação dos cálculos abaixo, por profissional competente:

a.5) Obs.: (NBC TG 26 R5), alterada pela Resolução CFC nº 1.376/2011, e na Deliberação CVM nº 676/2011. As demonstrações contábeis devem ser complementadas por Notas Explicativas e outros quadros analíticos necessários para o esclarecimento da situação patrimonial e do resultado do exercício (artigo 176, § 4º, da Lei nº 6404/1976) e as políticas contábeis significativas e outras informações elucidativas (NBC TG 26 R5, item 10, letra 'e').

a.6) Caso a licitante seja EPP ou ME poderá apresentar a Demonstração das Mutações do Patrimônio Líquido (DMPL) sem ser a extraída do livro diário, pois poderá elaborar e apresentar assinada pelo Contador ou técnico contábil da empresa e pelo titular ou representante legal da Entidade. Obs: No ITG 1000 descreve que é facultada esta demonstração DMPL para empresas ME/EPP, porém, ao mesmo tempo no próprio ITG 1000 diz que é estimulada o faziemento dessa demonstração contábil



PREFEITURA MUNICIPAL DE PORTO DE MOZ

“União, Força e Trabalho”
PODER EXECUTIVO MUNICIPAL



pelo Conselho Federal de Contabilidade. Por tal razão solicitamos tal demonstração contábil independente do porte da empresa, visto a necessidade em resguardar o interesse público no tocante a capacidade econômica dos licitantes em suportar os investimentos exigidos para cumprir o objeto licitado.

*ITG 1.000 DESCREVE:

...

Demonstrações contábeis 26.

26. A entidade deve elaborar o Balanço Patrimonial, a Demonstração do Resultado e as Notas Explicativas ao final de cada exercício social. Quando houver necessidade, a entidade deve elaborá-los em períodos intermediários.

27. A elaboração do conjunto completo das Demonstrações Contábeis, incluindo além das previstas no item 26, a Demonstração dos Fluxos de Caixa, a Demonstração do Resultado Abrangente e a Demonstração das Mutações do Patrimônio Líquido, apesar de não serem obrigatórias para as entidades alcançadas por esta Interpretação, é estimulada pelo Conselho Federal de Contabilidade.

a.7) Caso o DMPL não esteja junto aos documentos de habilitação, poderá ser solicitado em diligência, para que possamos analisar melhor o balanço, pois esse documento evidencia todas as movimentações realizadas durante o exercício social nas contas que compõem o patrimônio líquido: reservas de capital, de lucros, de reavaliação, capital social e lucros ou prejuízos acumulados.

a.7.1) Se necessário a atualização monetária do Balanço Patrimonial, deverá ser apresentado juntamente com os documentos em apreço, o memorial de cálculo correspondente, assinado pelo Contador ou técnico contábil da empresa;

a.8) Os documentos relativos ao Balanço Patrimonial e demonstrações contábeis deverão ser apresentados contendo assinatura do representante legal da empresa proponente e do seu contador ou técnico contábil, ou, mediante publicação no Órgão de Imprensa Oficial, devendo, neste caso, permitir a identificação do veículo e a data de sua publicação. A indicação do nome do contador ou técnico contábil e do número do seu registro no Conselho Regional de Contabilidade – CRC são indispensáveis, nos termos da Resolução CFC nº 871/2000 e suas alterações, e conforme a Resolução CFC nº 1637/2021 e alterações.

b) Índice de Liquidez Geral (ILG) não inferior a 1,0 (um inteiro), obtido pela fórmula:

$$LG = \frac{AC + RLP}{PC + PNC} = 1,0$$

- Índice de Liquidez Corrente (ILC) não inferior a 1,0 (um inteiro), obtido pela fórmula:

$$LC = \frac{AC}{PC} = 1,0$$

- Índice de Solvência Geral (ISG) não inferior a 1,00 (um), obtido pela fórmula:



PREFEITURA MUNICIPAL DE PORTO DE MOZ

"União, Força e Trabalho"
PODER EXECUTIVO MUNICIPAL



$$SG = \frac{AT + PC + PNC}{PC + PNC} = 1,00$$

- Índice de Endividamento Geral (IEG) não superior a 0,50 (cinquenta centésimos), obtido pela fórmula:

$$EG = \frac{PC + PELP}{AT} = 0,50$$

Onde:

AC-Ativo Circulante

RLP-Realizável a Longo Prazo

PC-Passivo Circulante

PNC- Passivo Não Circulante

ELP-Exigível a Longo Prazo

PELP- Passivo Exigível a Longo Prazo

AT- Ativo Total

b.1) A não apresentação do cálculo será realizado pela comissão técnica através do balanço patrimonial;

c) Os Balanços deverão conter as assinaturas do(s) representante(s) legal(is) e do contador responsável da Proponente, devidamente registrados na Junta Comercial, bem como, os Termos de Abertura e de Encerramento do livro Diário, também registrados na Junta Comercial ou Cartório de Registro;

e) As empresas com menos de 01 (um) ano de existência, que ainda não tenham balanço de encerramento do exercício, deverão apresentar cópia do balanço de abertura ou cópia do livro diário contendo o balanço de abertura, inclusive os termos de abertura e encerramento, e demonstrações contábeis consolidando seus direitos, obrigações e patrimônio líquido relativo ao período de sua existência;

f) Para sociedade anônima, cópia autenticada da publicação do balanço patrimonial em Diário Oficial ou jornal de grande circulação da sede da licitante;

g) Demonstrações contábeis realizados/elaborados via Escrituração Contábil digital através do Sistema Público de Escrituração Digital - SPED deverão ser apresentados com autenticação da Junta Comercial;

h) Certidão de Distribuição de Ações Cíveis no âmbito Federal de competência da unidade jurisdicional da sede da Licitante, em nome da pessoa jurídica e do(s) sócio(s) da empresa, em data não superior a 30 (trinta) dias da data de abertura do certame, se outro prazo não constar no documento, através do site do Tribunal Regional Federal, em conjunto com Certidão Negativa (Nada Consta) de Distribuição (Ações de Falência e Recuperações Judiciais) originária do site www.tjdft.jus.br, em nome da pessoa jurídica e do(s) sócio(s) da empresa. A(s) certidão(ões) cível(eis) atende(m) ao disposto no inciso II do artigo 31 da Lei 8.666/1993;



9.9.1 - Entende-se por “na forma da lei”;

I – Para as Sociedades regidas pela Lei nº 6.404/76, Sociedade Anônima ou por Ações, deverão ser apresentados em publicação do Diário Oficial ou publicados em Jornal de grande circulação, ou por fotocópia registrada na Junta Comercial da sede ou domicílio do licitante;

II – Nas sociedades por cota de responsabilidade limitada (LTDA), deverão ser apresentados por fotocópia do Balanço Patrimonial com os Termos de Abertura e encerramento e das Demonstrações Contábeis devidamente registrados ou autenticados na Junta Comercial da sede ou domicílio do licitante. Será rigorosamente observada a exigibilidade do Balanço para o exercício social determinado no Ato Constitutivo;

III – Nas sociedades sujeitas ao regime estabelecido na Lei nº 9.317/96 (Lei das Microempresas e das Empresas de Pequeno Porte – SIMPLES), por fotocópia do Balanço patrimonial com os Termos de Abertura e Encerramento e das Demonstrações Contábeis devidamente autenticado ou registrado na Junta Comercial da sede ou domicílio do licitante;

IV - As empresas com menos de um exercício financeiro deverão cumprir as exigências, mediante apresentação de Balanço de Abertura ou do último Balanço Patrimonial levantado, conforme o caso, devidamente autenticado ou registrado na junta Comercial da sede ou domicílio do licitante.

9.9.2 – Todos os Balanços Patrimoniais apresentados na documentação de habilitação terão que estar rigorosamente de acordo com as regras estabelecidas na INSTRUÇÃO NORMATIVA DREI Nº 55 DE 02/06/2021, DO DEPARTAMENTO NACIONAL DE REGISTRO DO COMÉRCIO – DNRC;

9.9.3 – Para comprovar a boa situação financeira, as Licitantes terão que apresentar junto com o Balanço atual e as Demonstrações Contábeis, e Análise devidamente assinado pelo Contabilista responsável, dos seguintes índices:

LG = Ativo Circulante + Realizável a Longo
Prazo Passivo Circulante+ Exigível a Longo
Prazo
SG = Ativo Total
Passivo Circulante + Exigível a Longo
Prazo LC = Ativo Circulante
Passivo Circulante

9.9.3.1 – Somente serão habilitados os licitantes que extraírem e apresentarem o cálculo do índice de Liquidez Geral (LG), Solvência Geral (SG) e Liquidez Corrente (LC), com o resultado igual ou superior a ($\Rightarrow 1,0$), calculados de acordo com a aplicação das fórmulas.

9.9.3.2 - Certidão Negativa de Falência, Concordata, de recuperação judicial ou extrajudicial (Lei nº 11.101, de 9.2.2005), juntamente com a Certidão indicativa dos cartórios de protestos e letras, distribuidores de títulos, falências e concordatas existentes na sede da licitante, expedidas pelo distribuidor da sede da licitante em data não superior a 90 (noventa) dias da abertura do certame, se outro prazo não constar no(s) documento(s);

9.9.3.3 Certidão Negativa de Protestos e Títulos, declarando nada constar, com referência a protestos sob a responsabilidade da Licitante;



PREFEITURA MUNICIPAL DE PORTO DE MOZ

"União, Força e Trabalho"
PODER EXECUTIVO MUNICIPAL



9.9.4 – Declaração, sob as penalidades cabíveis, da Superveniência de Fato Impeditivo da Habilitação, nos termos do parágrafo 2º, art. 32, da Lei n.º 8.666/93, e informação se está, ou não, em estado de inidoneidade perante quaisquer órgãos públicos (modelo próprio);

9.9.4.1 - A documentação do item 9, não poderá ter qualquer documento substituído por protocolo.

9.9.4.2 - Se os Certificados, Declarações, Registros e Certidões não tiverem prazo de validade declarado no próprio documento, será considerado o prazo de validade de 60 (sessenta) dias, a contar da data de sua emissão;

9.10 – Os documentos necessários à habilitação supramencionada poderão ser apresentados em original, por qualquer processo de cópia, autenticada por Cartório competente, publicação em órgão da Imprensa Oficial ou autenticado por membro da Comissão de Licitação ou por outro servidor designado para essa atividade, mediante apresentação do documento original, até 24 (vinte quatro) horas antes do horário previsto para o início da abertura com as demais condições: serão aceitas somente cópias legíveis; não serão aceitos documentos rasurados; e a COMISSÃO reserva-se o direito de solicitar o original de qualquer documento, sempre que julgar necessário. Não será permitida autenticação de documentação durante a realização do certame.

9.10.1 A empresa licitante deverá apresentar Garantia de Participação de 1% do valor da contratação, deverá ser apresentadas garantias, referentes à sua participação na TOMADA DE PREÇO N° 2003-1/2023-PMPM.

9.10.2 - São modalidades de garantia:

a) caução em dinheiro;

b) caução em títulos da dívida pública, devendo estes ter sido emitidos sob a forma escritural, mediante registro em sistema centralizado de liquidação e de custódia autorizado pelo Banco Central do Brasil e avaliados pelos seus valores econômicos, conforme definido pelo Ministério da Fazenda.

c) seguro-garantia;

d) fiança bancária.

9.10.3. A empresa licitante que optar pelo recolhimento de garantia de caução em dinheiro deverá recolher em nome do MUNICÍPIO DE PORTO DE MOZ-PA, no Banco do Brasil, Agência n° 4163-7, Conta-Corrente n° 19.447-6, referentes à sua participação na TOMADA DE PREÇOS N° 2003-1/2023-PMPM, e apresentar imediatamente na Tesouraria Municipal, para lançamento contábil, o respectivo comprovante do depósito em original ou cópia autenticada, bem como apresentar comprovante de depósito devidamente autenticado no envelope n° 01 – Habilitação;

9.10.4. A empresa licitante, optando pelo recolhimento das seguintes modalidades de garantia: títulos da dívida pública, seguro garantia ou fiança bancária deverá fazer, mediante protocolo, a entrega do original da garantia de participação junto à Comissão Permanente de Licitação - CPL, em até 3(três) dias úteis antes do início do certame licitatório, vedado o seu recolhimento em data posterior;



PREFEITURA MUNICIPAL DE PORTO DE MOZ

"União, Força e Trabalho"
PODER EXECUTIVO MUNICIPAL



9.10.5. No caso de a empresa licitante optar pela prestação da garantia títulos da dívida pública, os mesmos deverão vir acompanhados, obrigatoriamente, com laudo de atualização monetária do seu valor de face, bem como perícia que comprove a autenticidade do título.

9.10.6. - A Prefeitura Municipal de Porto de Moz-PA, através da Comissão Permanente de Licitação – CPL, certificará o comprovante do recebimento da garantia prestada, devendo a licitante apresentar cópia autenticada da garantia prestada no Envelope nº 1 – Habilitação;

9.10.7 - A garantia de participação ficará retida na SEFIN, caso a empresa licitante que optar pelo recolhimento de garantia de caução em dinheiro, até o fim do procedimento licitatório;

9.11. - Após a conclusão do procedimento licitatório as licitantes, exceto a adjudicatária, deverão solicitar junto à Comissão Permanente de Licitação - CPL, mediante requerimento, a devolução da garantia prestada;

9.12 Na hipótese da ocorrência de recursos administrativos e/ou judiciais, obrigatoriamente, a empresa licitante deverá providenciar a revalidação do prazo da garantia de participação prestada, sob pena de decair do direito de participar das fases subseqüentes desta licitação.

9.13 - A garantia de participação de que trata o item 9.10.1 poderá ser prestada em qualquer das modalidades previstas no subitem 9.10.2 descrito, com validade mínima de 60 (Sessenta) dias, contados de 22 de agosto de 2023, data da sessão de recepção dos envelopes de Habilitação e Proposta Comercial.

9.14 - Ressalvado o disposto no subitem 14 - DA HOMOLOGAÇÃO, DA ADJUDICAÇÃO E DA CONTRATAÇÃO deste Edital, a garantia de participação, de que trata o item 9.10.1, será liberada em até 5 (cinco) dias úteis depois de esgotada a fase de habilitação para as licitantes inabilitadas, ou naquele mesmo prazo, depois de transcorrida a adjudicação desta licitação, para as licitantes classificadas na proposta comercial, exceto quanto à garantia da adjudicatária desta licitação, a qual somente poderá ser liberada após 05 dias, a contar com a data de emissão da Ordem de Execução de Serviços.

9.15 - Caso o licitante não atenda às exigências acima relacionadas, automaticamente será inabilitado e devolvido o Envelope Nº 02 ao mesmo.

9.16. Na hipótese da ocorrência de recursos administrativos e/ou judiciais, obrigatoriamente, a empresa licitante deverá providenciar a revalidação do prazo da garantia de participação prestada, sob pena de decair do direito de participar das fases subseqüentes desta licitação.

9.17- Caso o licitante não atenda às exigências acima relacionadas, automaticamente será inabilitado e devolvido o Envelope Nº 02 ao mesmo.

9.18- Os participantes deverão encaminhar os documentos constante no (subitem 9.2.4, 9.2.5, 9.2.6), em nome da empresa licitante e também de seus sócios, por força do artigo 12 da Lei nº 8.429, de 1992, que prevê, dentre as sanções impostas ao responsável pela prática de ato de improbidade administrativa, a proibição de contratar com o Poder Público, inclusive por intermédio de pessoa jurídica da qual seja sócio majoritário.



PREFEITURA MUNICIPAL DE PORTO DE MOZ

“União, Força e Trabalho”
PODER EXECUTIVO MUNICIPAL



9.19– As declarações dispostas nos sub-itens: 9.5.5, 9.7.3, 9.7.4 e 9.7.5 deverão ser apresentadas com firma reconhecida do responsável legal da licitante, sob pena de desclassificação caso não estejam assim apresentados.

10 – DA PROPOSTA COMERCIAL – ENVELOPE Nº 02.

10.1.1. - O Envelope número 02 - Proposta comercial deverá conter os documentos elencados neste item, além da proposta propriamente dita, apresentada em uma via, redigida com clareza, em língua portuguesa, sem emendas, borrões ou ressalvas, nem condições escritas à margem, rubricada em todas as suas folhas e assinada na última, com a respectiva identificação do subscritor;

10.1.2- A Proposta Comercial também deverá ser apresentada em meio magnético (CD/DVD ROM) ou Pen driver; a não apresentação do CD/DVD ROM ou Pen driver não inabilitará a empresa licitante, mas a mesma fica obrigada a apresentá-lo num prazo de 24 (vinte e quatro) horas. Na proposta deverão constar:

10.1.3 - Valores unitários e totais, expressos em moeda corrente nacional, conforme modelo do Anexo I – Modelo da Proposta de Preços, constante neste Edital, sem inclusão de expectativa inflacionária;

10.1.3.1 - No preço proposto deverão estar incluídos todos os encargos, (sociais, trabalhistas e previdenciários/acidentários) e tributos incidentes sobre a prestação dos serviços, bem como todas e quaisquer despesas diretas e indiretas (incluindo transporte, alimentação, estadia dos profissionais envolvidos na realização dos serviços) e demais dispêndios necessários à perfeita execução dos serviços licitados, de tal sorte que o montante proposto será a única e completa remuneração a ser paga pela execução completa dos serviços;

10.1.3.2 - Os preços ofertados, por força da legislação vigente, deverão permanecer fixos e irrevogáveis, durante a vigência do instrumento de contrato decorrente da presente licitação;

10.1.3.3 - Os valores unitários constantes do Modelo de Proposta de Preço devem ser apresentados de forma analítica, sendo assim demonstrada a sua composição unitária em planilhas específicas, explicitando as incidências das leis sociais e BDI;

10.1.4 - Prazo de validade da proposta, não inferior a 60 (Sessenta) dias corridos, contados da data da apresentação da mesma;

10.1.5 – Poderá ser apresentada Carta Proposta Comercial, conforme modelo no anexo V, sendo que a não apresentação deste não motivará a desclassificação da proposta da licitante;

10.1.6 – Dados do representante legal para efeito de formalização de contrato conforme modelo no Anexo VII, sendo que a não apresentação deste, não motivará a desclassificação da proposta da licitante;

10.1.7 - Declaração de que assume inteira responsabilidade pela execução dos serviços, objeto deste Edital, e que serão executados conforme exigência editalícias e contratual, e que serão iniciados dentro do prazo de até 10 (dez) dias consecutivos, contados a partir da data de recebimento da Ordem de Serviço.



11 - DO PROCESSAMENTO DA LICITAÇÃO.

11.1 - No local, dia e hora fixados neste Edital, serão iniciados os trabalhos, lendo a Presidente da CPL os objetivos da licitação;

11.2 - Em seguida, será solicitada pela Presidente a credencial de cada representante legal das empresas proponentes, onde serão recebidos os Envelopes N° 01 e N° 02 dos concorrentes, os quais serão rubricados pela Comissão e pelos Participantes;

11.3 - Encerrada a fase de credenciamento dos representantes, serão abertos pela Comissão os **Envelopes N° 01 - HABILITAÇÃO**, na presença de todos os concorrentes, cujos documentos serão examinados e rubricados pela Comissão e pelos representantes, permanecendo fechados, sob guarda da Comissão, o **Envelope N° 02 – PROPOSTA COMERCIAL**, até a conclusão da fase de habilitação;

11.4 - Após a conclusão da fase de habilitação, a Presidente da CPL prosseguirá os trabalhos com a abertura do **Envelope N° 02 — PROPOSTA COMERCIAL**, das proponentes habilitadas; os envelopes serão abertos, a seguir, no mesmo local, pela Comissão de Licitação, desde que haja renúncia expressa de todos os proponentes de interposição de recursos ou depois de decorrido o prazo de que trata o art. 109, inciso I, letra "a", da Lei Federal n° 8.666/93;

11.5 - Dessa reunião, será lavrada Ata Circunstanciada, na qual constarão todas as ocorrências verificadas, fatos consignados e que exijam registro;

11.6 - As propostas comerciais das proponentes eliminadas serão devolvidas intactas aos respectivos proponentes.

12 – DOS CRITÉRIOS PARA JULGAMENTO DAS PROPOSTAS.

12.1 - Competirá à CPL proceder ao julgamento e à classificação das propostas. No julgamento das propostas classificadas, será utilizado o critério de MENOR PREÇO GLOBAL, sendo considerada vencedora aquela mais vantajosa para a Administração, que atenda a todos os requisitos do Edital, ofereça o menor preço exequível apurado, e classificando-se as demais por ordem crescente dos valores apresentados;

12.2 - Serão desclassificadas as propostas que não atenderem ao art. 48 da Lei n.º 8.666/93, e às condições estabelecidas neste Edital;

12.3 - Serão desclassificadas as propostas com valor superior ao limite estabelecido no presente edital e seus anexos; sendo este fixado conforme a seguir:

VALOR GLOBAL ESTIMADO - R\$ 1.850.737,19 (um milhão, oitocentos e cinquenta mil, setecentos e trinta e sete reais e dezenove centavos), valor total da obra.

12.4 - Serão desclassificadas as propostas que apresentarem preços manifestadamente inexequíveis, assim entendidas aquelas em que o valor seja inferior a 70% do menor dos seguintes valores:

a) Da média aritmética dos valores das propostas superiores a 50% (cinquenta por cento) do valor orçado pela Prefeitura Municipal de Porto de Moz-PA;



PREFEITURA MUNICIPAL DE PORTO DE MOZ

"União, Força e Trabalho"
PODER EXECUTIVO MUNICIPAL



12.5 - Serão desclassificadas as Propostas que estiverem em desacordo com qualquer exigência disposta no Edital e/ou que contenham oferta sobre as propostas de outras licitantes;

12.6 - Serão desclassificadas as propostas que não satisfaçam integralmente às exigências deste Edital e/ou que ofereçam vantagens não previstas no Edital;

12.7 - Caso a Comissão julgue necessário, poderá fazer consultas técnicas à licitante, sendo tais consultas feitas por escrito, com prazo determinado. Somente serão recebidas as respectivas respostas também por escrito, desde que não impliquem em modificação de preços ou qualquer outra alteração da proposta;

12.8 - A resposta da licitante não implicará, em qualquer caso, na aceitação tácita da Contratante;

12.9 - A CPL/PMPM poderá suspender a reunião, a fim de que tenha melhores condições de analisar os documentos apresentados, marcando, na oportunidade, nova data e horário em que voltará a se reunir com os interessados para prosseguimento do procedimento licitatório;

12.10 - Ocorrendo o caso assim previsto, a Comissão e os participantes terão que rubricar os documentos apresentados e os envelopes fechados contendo as propostas, que ficarão em poder da Comissão até a ocasião da nova reunião;

12.11 - O não comparecimento de qualquer das licitantes às reuniões marcadas pela Comissão, não impedirá a realização das mesmas;

12.12 - O julgamento das propostas será realizado em reunião da Comissão, que poderá, a seu critério, solicitar auxílio e assessoria de pessoal qualificado do quadro de empregados da Prefeitura do MUNICÍPIO DE PORTO DE MOZ- PA, ou externo a ela;

12.13 - É facultado à Comissão, em qualquer fase da licitação, a promoção de diligências destinada a esclarecer ou apresentar instrução do processo.

12.14 - Ultrapassada a fase de habilitação e abertas as propostas comerciais, não mais cabe inabilitar as licitantes por motivos relacionados no item 9, salvo em razão de fatos supervenientes ou conhecidos posteriormente;

12.15 - Caso todas as licitantes tenham suas propostas desclassificadas, seja por Habilitação ou Preços a Comissão Permanente de Licitação, a seu critério, poderá fixar o prazo de 08 (oito) dias úteis, para que apresentem outras propostas, baseadas nas causas das quais decorreram as desclassificações, conforme art. 48, § 3º, da Lei n.º 8.666/93;

12.16 - No caso de empate entre duas ou mais propostas, a classificação se fará por sorteio, em ato público, para o qual todos os licitantes serão convocados, vedado qualquer outro processo.

13 - DA CLASSIFICAÇÃO FINAL

13.1 - Concluindo o julgamento, as propostas admitidas serão classificadas, atribuindo-se o primeiro

14 - DA HOMOLOGAÇÃO DA ADJUDICAÇÃO E DA CONTRATAÇÃO.



PREFEITURA MUNICIPAL DE PORTO DE MOZ

"União, Força e Trabalho"
PODER EXECUTIVO MUNICIPAL



lugar a que oferecer o MENOR PREÇO GLOBAL, posicionando-se as demais na sequência dos valores finais.

14.1 - Proclamando o resultado final da licitação, publicar-se-á o resultado e, posteriormente, o processo será encaminhado à Procuradoria Jurídica do MUNICÍPIO DE PORTO DE MOZ-PA, para seu parecer final, que o encaminhará posteriormente à autoridade superior, para homologação e adjudicação;

14.2 - Após o julgamento realizado pela Comissão Permanente de Licitação, a autoridade superior poderá:

14.2.1- Determinar a retificação de irregularidade sanável antes de homologar;

14.2.2- Homologar o resultado, conferindo eficácia à Adjudicação para que a Licitante vencedora seja contratada;

14.2.3 - Anular o julgamento ou todo o procedimento, se nele encontrar ilegalidade;

14.2.4 - Revogar a licitação por razões de interesse público decorrente de fato superveniente devidamente comprovado;

14.3 - Na hipótese em que a empresa adjudicatária venha a decair do direito à contratação do objeto desta licitação, a CONTRATANTE poderá convidar as empresas na ordem de classificação, para contratar, em igual prazo e nas mesmas condições propostas pela empresa adjudicatária, inclusive quanto ao preço, ou revogar esta licitação, independentemente da cominação que deverá ser aplicada à empresa licitante adjudicatária, inclusive com a perda da garantia de participação a que se refere o item 9.9.1 deste Edital;

14.4 - A empresa adjudicatária que, convocada a assinar o termo de contrato no prazo de validade de sua proposta, vier a desistir de assinar o mesmo, além da perda da garantia de participação lhe será atribuída a penalidade de suspensão temporária de licitar com a ADMINISTRAÇÃO pelo prazo de 02(dois) anos, respeitado o direito de recurso, com efeito devolutivo.

14.5 - Os atos de homologação e da contratação serão publicados nos termos da Lei n.º 8.666/93 e alterações.

15 - DOS RECURSOS, PENALIDADE E DAS SANÇÕES.

15.1 - Dos Recursos:

15.1.1 - Das decisões proferidas pela Comissão Permanente de Licitação caberá recurso nos termos do art. 109 da Lei n.º 8.666/93 e alterações pela Lei n.º 8.883/94;

15.1.2 - O recurso deverá ser interposto mediante petição datilografada ou impressa, através de processamento eletrônico de dados, devidamente arrazoada e subscrita pelo representante legal ou preposto da recorrente, obedecendo aos prazos previstos na Lei de Licitações;

15.1.3 - Os recursos das decisões referentes à habilitação ou inabilitação de licitante e julgamento de Propostas terão efeito suspensivo, podendo a Comissão Permanente de Licitação, motivadamente e se houver interesse para a Prefeitura de Porto de Moz, atribuir efeito suspensivo aos recursos



PREFEITURA MUNICIPAL DE PORTO DE MOZ

"União, Força e Trabalho"
PODER EXECUTIVO MUNICIPAL



interpostos contra outras decisões;

15.1.4 - O recurso deverá ser entregue na sala da Comissão Permanente de Licitação e endereçado ao Presidente da Comissão Permanente de Licitação;

15.2 - Das Penalidades:

15.2.1 - Sem prejuízo de outras sanções estabelecidas na Lei Federal nº 8.666/93, a Contratada ficará sujeita às seguintes penalidades:

15.2.2 - Pelo atraso na execução do contrato:

15.2.2.1 - multa moratória de 1 % (um por cento) por dia de atraso, que incidirá sobre o valor da obrigação em atraso, até o limite máximo de 10% (dez por cento);

15.2.3 - Pela inexecução total ou parcial do contrato:

15.2.3.1 - Multa de 10% (dez por cento) calculada sobre o valor do contrato não cumprido;

15.2.4 - Multa correspondente à diferença de preços resultante da nova licitação ou contratação direta realizada para complementação ou realização da obrigação não cumprida;

15.2.5 - As importâncias relativas às multas serão descontadas dos recebimentos que a CONTRATADA tiver direito, competindo-lhe, no caso de insuficiência ou inexistência de crédito, pagá-las no prazo de 10 (dez) dias, contados do recebimento da notificação da Prefeitura Municipal de Porto de Moz-PA.

15.2.6 - Não sendo pagas no prazo previsto no item 15.2.5, haverá incidência de juros de mora, nos termos previsto no artigo 406 do Código Civil;

15.2.7 - A multa prevista nesta seção não tem efeito compensatório e, conseqüentemente o pagamento dela não exime a Contratada da reparação de eventuais danos que forem causados à CONTRATANTE ou a terceiros, em decorrência de culpa ou dolo na execução dos serviços objeto da contratação.

15.3 - Das Sanções:

15.3.1 - Verificada a hipótese do previsto no artigo 81 da Lei nº 8.666/93, fica caracterizado o descumprimento total das obrigações assumidas pelo adjudicatário, sujeitando-o às penalidades legalmente estabelecidas;

15.3.2 - As sanções administrativas e respectivas penalidades previstas neste instrumento convocatório são as elencadas nos artigos 86 a 88, com seus parágrafos e incisos, da Lei nº 8.666/93, explicitadas no item 15.2 acima.

16 - DO CONTRATO.

16.1 - O contrato decorrente da presente licitação, bem como suas alterações, ficará subordinados às normas da Lei Federal nº 8.666/93 e de acordo com a minuta do Contrato (Anexo XIII) ao presente Edital;

16.2 - O adjudicatário deverá assinar o contrato, cujas cláusulas acham-se definidas na minuta



PREFEITURA MUNICIPAL DE PORTO DE MOZ

"União, Força e Trabalho"
PODER EXECUTIVO MUNICIPAL



contratual anexa ao presente Edital, no prazo de 10 (dez) dias úteis, a contar da data de convocação para assinatura;

16.3 - O prazo concedido para a assinatura do contrato poderá ser prorrogado uma única vez, por igual período, quando solicitado pela parte, durante o seu transcurso, desde que ocorra motivo justificado e aceito pelo MUNICÍPIO DE PORTO DE MOZ-PA;

16.4 - Nos termos do parágrafo 2º do artigo 64 da Lei Federal nº 8.666/93, poderá o MUNICÍPIO DE PORTO DE MOZ- PA, quando o convocado não aceitar ou não assinar o contrato, no prazo e condições estabelecidos, convocar os licitantes remanescentes, na ordem de classificação, para fazê-lo em igual prazo e nas mesmas condições da primeira classificada, inclusive quanto aos preços, ou revogar a licitação independentemente da aplicação da multa de 10% (dez por cento) sobre o valor total da proposta apresentada e das demais combinações previstas na Lei Federal 8.666/93.

17 - DAS OBRIGAÇÕES DA CONTRATADA.

17.1 Além daquelas determinadas por leis, decretos, regulamentos e demais dispositivos legais, nas obrigações da Contratada também se incluem os dispostos a seguir:

17.1.1 - Cumprir rigorosamente com a Prestação dos Serviços solicitados pela CONTRATANTE, observando as Normas Técnicas pertinentes;

17.1.2 - A CONTRATADA não poderá subcontratar os serviços objeto desta licitação com outra(s) empresa(s), sem o consentimento prévio e expresso da PMPM. A subcontratação não poderá exceder o limite de 30% (trinta) por cento do valor contratado, em nenhuma hipótese.

17.1.3 - A CONTRATADA é responsável pela qualidade dos serviços executados/fornecidos, inclusive a promoção de readequações, sempre que detectadas improbidades que possam comprometer a consecução do objeto desta licitação.

18 - DAS OBRIGAÇÕES DA CONTRATANTE.

18.1 - Além daquelas determinadas por leis, decretos, regulamentos e demais disposições legais, a Contratante se obrigará:

18.1.1 - Efetuar regulamente o pagamento do objeto deste Edital, desde que estabelecidas às condições regidas no Contrato;

18.1.2 - A fiscalização exercida pela Prefeitura Municipal de Porto de Moz-PA - SEMED, terá em especial, poderes para suspender a execução dos serviços que estejam em desacordo com a discriminação do objeto contratado;

18.1.3 - Exigir reparo dos possíveis danos causados à Administração ou a terceiros por culpa ou dolo da Contratada;



19 - DAS CONDIÇÕES DE FATURAMENTO E PAGAMENTO.

19.1 Os pagamentos devidos pelo **CONTRATANTE** em decorrência das obrigações assumidas serão efetuados em até 30 (trinta) dias, da seguinte forma:

19.1.1 O pagamento será efetuado pelo **CONTRATANTE** mediante a entrega da Nota Fiscal, em 02 (duas) vias, na Tesouraria da Prefeitura Municipal de Porto de Moz, localizada na Rua 19 de Novembro, nº 1610 - Centro – CEP: 68330-000 – Porto de Moz/PA, acompanhada dos respectivos pedidos e/ou Notas de Empenhos.

19.2 - O **GESTOR** terá o prazo de 03 (três) dias úteis, a contar da apresentação do documento fiscal, para aprová-lo ou rejeitá-lo.

19.3 Havendo erro na nota fiscal/fatura ou circunstância que impeça a liquidação da despesa, a nota fiscal/fatura será devolvida à **CONTRATADA** pelo Gestor da Ata e o pagamento ficará pendente, até que a mesma providencie as medidas saneadoras.

19.4 O prazo para pagamento iniciar-se-á após a regularização da situação ou reapresentação do documento fiscal, fato esse que não poderá acarretar qualquer ônus adicional para o **CONTRATANTE**, nem deverá haver prejuízo no fornecimento pela **CONTRATADA**.

19.5 O **CONTRATANTE** reserva-se o direito de suspender o pagamento se o fornecimento do objeto estiver em desacordo com as especificações constantes na Ata de Registro de Preço;

19.6 Poderá Prefeitura Municipal de Porto de Moz, deduzir do montante a pagar os valores correspondentes a eventuais multas e/ou indenizações devidas pela contratada.

19.7 A empresa deverá indicar na (s) nota(s) fiscal (is), além de outras informações exigidas de acordo com a legislação própria:

19.7.1 - Especificação correta do objeto.

19.8 - Número da licitação, ata de registro de preços e contrato (se houver).

20 - ATRASO DE PAGAMENTO.

20.1 - Transcorrido o prazo estabelecido para fins de pagamento, o Município fica obrigado a atualizar os valores do débito, tendo por base a data do adimplemento das obrigações até o efetivo pagamento, aplicando as atualizações com base nos índices estabelecidos pelo governo federal à época dos fatos.

21 - DO REAJUSTE DE PREÇO

21.1 – O presente Edital não prevê quaisquer reajustamentos no valor da contratação, considerando o prazo de vigência contratual, conforme dispõe a legislação pertinente.



22 - DO RECEBIMENTO DO OBJETO

22.1 - A Contratada ficará obrigada a executar, às suas expensas, os serviços que forem recusados, ou que estiver em desacordo com o disposto no Edital e seus anexos;

22.2 - O recebimento dos serviços será efetuado por uma **COMISSÃO DE EXAME, ENTREGA E RECEBIMENTO**, integrada por 03 (três) membros nomeados pela CONTRATANTE, e por um representante da CONTRATADA, DEVENDO SER LAVRADO NO ATO O TERMO COMPETENTE, no qual se certificará o caráter dos recebimentos, ou seja, Recebimento Provisório, Exames e finalmente o Recebimento Definitivo, o qual dependerá da comprovação de que o objeto da contratação foi executado em conformidade aos termos contratuais;

22.3 - Em se dando ao recebimento de caráter provisório, o qual, não excederá 30 (trinta) dias, a CONTRATANTE reterá os pagamentos e garantias, e poderá exigir os reparos e substituições convenientes ou abatimento de preços, consignando-se os motivos, e só então, promoverá o Recebimento Definitivo, o qual dependerá da comprovação de que o objeto da contratação foi executado em conformidade aos termos contratuais;

22.3 – A responsabilidade da CONTRATADA pela qualidade, correção e segurança dos serviços executados subsistirá, na forma da lei, mesmo após o recebimento definitivo.;

23 – DA GARANTIA CONTRATUAL

23.1 - Se, por qualquer razão, for necessária a alteração do contrato, a Contratada ficará obrigada, caso necessário, a providenciar a complementação ou substituição da garantia, conforme a modalidade que tenha escolhido.

23.2 - A garantia responderá pelo inadimplemento das condições contratuais, pelos danos ou prejuízos causados à Contratante e pelas eventuais multas ou penalidades aplicadas, podendo ainda reter créditos decorrentes do contrato, sem prejuízo das demais cominações legais e contratuais.

23.3 - Uma vez aplicada multa à Contratada, e realizado o desconto do valor apresentado como garantia, poderá a Contratante convocar a empresa Contratada para que complemente aquele valor inicialmente oferecido.

23.4 - No caso de rescisão do contrato determinado por ato unilateral e escrito da Contratante, nos casos enumerados nos incisos I a XII e XVII do art. 78 da Lei n.º 8.666/93 (incisos XII e XVII havendo culpa da Contratada), a garantia será executada para ressarcimento da Contratante e dos valores das multas e indenizações a ela porventura devidos, conforme inciso III do Art. 80, da Lei n.º 8.666/93.

23.5 - Quando a rescisão ocorrer pelos motivos relacionados nos incisos XII a XVII do art. 78 da Lei n.º 8.666/93, sem que haja culpa da Contratada, será esta ressarcida dos prejuízos regularmente comprovados que houver sofrido, tendo ainda o direito à devolução da garantia e



PREFEITURA MUNICIPAL DE PORTO DE MOZ

"União, Força e Trabalho"
PODER EXECUTIVO MUNICIPAL



pagamentos devidos pela execução do contrato até a data da rescisão; (conforme § 2º do art. 79 da Lei n.º 8.666/93).

24 - DISPOSIÇÕES GERAIS

24.1 - As despesas de elaboração das propostas para esta licitação serão de exclusiva responsabilidade da licitante, não lhe sendo assegurado reclamar qualquer indenização da Contratante pelas despesas assim praticadas;

24.2 - A presente licitação não prevê o pagamento antecipado de despesas de qualquer natureza a título de instalação e mobilização dos serviços.

24.3 - A adjudicatária deverá assinar o contrato, cujas cláusulas acham-se deferidas na minuta contratual anexa ao presente Edital, (Anexo XIII) no prazo de 10 (dez) dias úteis, a contar da data de convocação para assinatura.

25 - DO FORO.

25.1 - Fica eleito o Foro da Comarca de Porto de Moz/PA, para dirimir quaisquer dúvidas referentes à licitação e procedimentos dela resultantes, com renúncia de qualquer outro por mais privilegiado que seja.

Porto de Moz, 04 de agosto de 2023.

Daiane Regina Martins Gonçalves Lima
Presidente da CPL/PMPM
Portaria 012/2023-PMPM/GAB



ANEXO I

REFERÊNCIA: TOMADA DE PREÇO N.º 2003-1/2023-PMPM
COMISSÃO PERMANENTE DE LICITAÇÃO
Abertura: 00/00/ 2023 Horas: 00:00 horas.

OBJETO:.....

MODELO DE CARTA PROPOSTA

A empresa _____, inscrita no CNPJ/MF sob o n.º _____, estabelecida à Av./Rua _____ n.º _____, Bairro _____, na cidade de _____ UF _____, telefone _____, fax _____, vem através desta apresentar proposta de preço nos valores constantes no Anexo I para a Contratação de Empresa com Fornecimento de Material e Mão de Obra Especializada para Executar os Serviços de Engenharia Para Construção de Praça Publica na Sede do Município, para Atender as Necessidades da Prefeitura Municipal de Porto de Moz-PA, conforme planilha de custos, memorial descritivo e projetos anexos. Os preços ofertados incluem todos os tributos, taxas, fretes ou qualquer outro encargo sobre o fornecimento, de acordo com o edital, e pagamento em 10 (dez) dias úteis, contados a partir da apresentação da nota fiscal.

- Declaramos que temos amplo conhecimento do local da entrega do objeto.
- O prazo de validade da proposta é de 60 (sessenta) dias corridos, contados da abertura dos envelopes.
- Apresentamos a seguir os dados para cadastro:

Nome do Banco _____ N.º _____
Nome da Agência _____ N.º _____
Número da Conta _____

(local, data)

Nome/assinatura
cargo

Envelope 2 – Proposta



ANEXO II

TERMO DE REFERÊNCIA

01-INTRODUÇÃO

Em cumprimento ao artigo 7º c/c artigo 6º, IX da lei 8.666/93 e suas alterações, elaboram o presente Projeto para Contratação de Empresa com Fornecimento de Material e Mão de Obra Especializada para Executar os Serviços de Engenharia Para Construção de Praça Publica na Sede do Município, para Atender as Necessidades da Prefeitura Municipal de Porto de Moz-PA, conforme planilha de custos, memorial descritivo e projetos anexos, sendo o Recurso oriundo do Contrato de Repasse do Fundo á Fundo.

02 – OBJETO

Contratação de empresa especializada em Fornecimento de material e mão de obra para Contratação de Empresa com Fornecimento de Material e Mão de Obra Especializada para Executar os Serviços de Engenharia Para Construção de Praça Publica na Sede do Município, para Atender as Necessidades da Prefeitura Municipal de Porto de Moz-PA, conforme planilha de custos, memorial descritivo e projetos anexos.

03 - JUSTIFICATIVA

As praças públicas são uma espécie de “patrimônio cultural” da sociedade. Por isso, gestores públicos devem se atentar para essa realidade – e essa urgência: é preciso construir verdadeiros refúgios que reúnam verde, espaço de lazer e de integração dos moradores em tempos onde cada vez mais nos escondemos dentro de nossas casas.

A praça é um espaço urbano livre de edificação, que valoriza o meio ambiente natural, bem como possui objetos referenciais estéticos e simbólicos na paisagem da cidade, tem como funções socializar, integrar e proporcionar lazer a comunidade local e aos turistas. Através da construção do presente objeto a cidade passa a organizar os espaços públicos para a convivência entre residentes e turistas. Assim, o espaço frequentado possibilita interrelações sociais e cria valores psicológicos. Nestes espaços, desenvolvem-se políticas de hospitalidade baseadas no desenvolvimento sustentável da cidade com políticas de turismo focadas na demanda, oferta e investimentos para esse setor.

04 – FISCALIZAÇÃO

4.1 A fiscalização exercida pelo **CONTRATANTE** não excluirá ou reduzirá a responsabilidade da **CONTRATADA** pelos danos causados diretamente ao **CONTRATANTE** ou a terceiros, decorrentes de sua culpa ou dolo na execução do contrato.

4.2 A **CONTRATADA** é obrigada a reparar, corrigir ou substituir, no total ou em parte, o objeto do contrato em que se verificarem vícios, defeitos ou incorreções resultantes da execução ou de materiais empregados.

05 - REQUISITOS PARA PARTICIPAR DO CERTAME LICITATÓRIO



PREFEITURA MUNICIPAL DE PORTO DE MOZ

"União, Força e Trabalho"
PODER EXECUTIVO MUNICIPAL



Todas as empresas licitantes que acorrerem a este projeto básico deverão apresentar as informações descritas no Edital a ser elaborado pela Comissão Permanente de Licitação (CPL).

Porto de Moz, 04 de agosto de 2023.

ROSIBERGUE TORRES Assinado de forma digital por
ROSIBERGUE TORRES
CAMPOS:73539481249 CAMPOS:73539481249
ROSIBERGUE TORRES CAMPOS
Prefeito Municipal



PREFEITURA MUNICIPAL DE PORTO DE MOZ

"União, Força e Trabalho"
PODER EXECUTIVO MUNICIPAL



ANEXO III

TOMADA DE PREÇO Nº 2003-1/2023-PMPM

DECLARAÇÃO DE ANUÊNCIA TERMO DE COMPROMISSO DA LICITANTE

REFERÊNCIA: TOMADA DE PREÇO N.º 2003-1/2023-PMPM
COMISSÃO PERMANENTE DE LICITAÇÃO
Abertura: 00/00/ 2023 Horas: 00:00 horas.

OBJETO:

Para efeito de participação na TOMADA DE PREÇO N.º 00XX/CPL/2023, Processo Administrativo n.º _____ / _____, em referência:

- a) Declaramos que por meio da análise e exame da documentação integrante do EDITAL e de informações obtidas, sempre que necessário, tomamos conhecimento de todas as informações e das condições para o perfeito cumprimento das obrigações objeto da licitação.
- b) Declaramos, que nosso preço ofertado contempla todas as obrigações decorrentes desse conhecimento, tendo perfeito conhecimento das condições para sua execução e ainda que cumprimos plenamente os requisitos de habilitação exigidos para participação no presente certame.
- c) Declaramos a assunção de responsabilidade pela execução dos serviços e sujeição às condições estabelecidas no presente edital.
- d) Declaramos que reconhecemos o direito da administração Pública de paralisar ou suspender a qualquer tempo, a execução dos serviços, mediante o pagamento único e exclusivo dos trabalhos já executados, na forma da lei.
- e) Declaramos que concordamos em firmar contrato para execução dos serviços relacionados na presente proposta, pelos respectivos preços, a partir da notificação da Prefeitura Municipal de Porto de Moz- PA
- f) Declaramos que temos pleno conhecimento de todos os aspectos relativos à licitação em causa e nossa plena concordância com as condições constantes no presente Edital e seus anexos.
- g) Declaramos que cumpriremos fielmente as disposições concernentes a NR-18, Norma Regulamentadora, que estabelece diretrizes de ordem administrativa, planejamento organizacional, que respaldam a implementação de medidas de controle e sistemas preventivos de segurança dos processos, nas condições e no meio ambiente de trabalho na indústria da construção.

Local de origem,.....de.....de

Empresa Licitante
CNPJ/ ASSINATURA

Envelope 1 – Habilitação



ANEXO IV

**TOMADA DE PREÇO Nº 2003-1/2023-PMPM
PROCESSO ADMINISTRATIVO Nº XX/2023**

REFERÊNCIA: TOMADA DE PREÇO N.º 2003-1/2023-PMPM
COMISSÃO PERMANENTE DE LICITAÇÃO
Abertura: 00/00/ 2023 Horas: 00:00 horas.

OBJETO:

**DECLARAÇÃO DO CUMPRIMENTO AO DISPOSTO NO INCISO XXXIII DO ART.
7º DA CONSTITUIÇÃO FEDERAL**

A empresa _____, inscrita no CNPJ/MF sob nº __, por intermédio de seu representante legal o(a) Sr(a) _____, portador(a) da Carteira de Identidade nº _____ e do CPF/MF nº _____, DECLARA, para fins do disposto no inciso V do art. 27 da Lei nº 8.666/93, acrescido pela Lei nº 9.854/99:

- Que não emprega menor de dezoito anos em trabalho noturno, perigoso ou insalubre e não emprega menor de dezesseis anos.
- Que Emprega menor, a partir de quatorze anos, na condição de aprendiz.

(local/data)

(representante legal)

Envelope 1 – Habilitação



PREFEITURA MUNICIPAL DE PORTO DE MOZ

"União, Força e Trabalho"
PODER EXECUTIVO MUNICIPAL



TOMADA DE PREÇO Nº 2003-1/2023-PMPM PROCESSO ADMINISTRATIVO Nº XX/2023

ANEXO V

MODELO DE CARTA PROPOSTA COMERCIAL

NOME DA EMPRESA: _____
CNPJ: _____
ENDEREÇO: _____

Atendendo ao pedido do estabelecimento _____, localizado no município de _____,

OBJETO: Contratação de Empresa com Fornecimento de Material e Mão de Obra Especializada para Executar os Serviços de Engenharia Para Construção de Praça Publica na Sede do Município, para Atender as Necessidades da Prefeitura Municipal de Porto de Moz-PA, conforme planilha de custos, memorial descritivo e projetos anexos.

QUANTIDADE	MATERIAL	VALOR UNITÁRIO	VALOR TOTAL
TOTAL MATERIAL			
MÃO DO SERVIÇO			
TOTAL DO ORÇAMENTO			

O PREÇO GLOBAL DA PROPOSTA para a execução de todos os serviços é de R\$ (Valor expresso em reais), sendo R\$ (Valor expresso em reais) o valor referente aos materiais, e R\$ (Valor expresso em reais) o valor referente à mão de obra a ser empregada.

Validade da proposta

Esta proposta é válida por 60 (sessenta) dias, a contar da DATA DA ABERTURA DOS ENVELOPES.

Prazo para assinatura do contrato de proposta aceita

Após a comunicação da Prefeitura Municipal de Porto de Moz-PA, a esta empresa, do aceite da presente proposta, o prazo máximo para a assinatura do contrato é de 10 (dez) dias.

Prazo do início dos serviços

O prazo para o início dos serviços é imediatamente após a assinatura do contrato.

Prazo de conclusão dos serviços

O prazo para a conclusão dos serviços é de 00 (_____) dias corridos, a contar da data de assinatura do contrato, não podendo exceder a 00 de _____ de 2023.

_____, _____ de _____ de 2023

(Assinatura do Responsável pela Empresa)
(Nome completo e CPF do Responsável pela Empresa)



ANEXO VI

REFERÊNCIA: TOMADA DE PREÇO N.º 2003-1/2023-PMPM
COMISSÃO PERMANENTE DE LICITAÇÃO
Abertura: xxxx/xxxx/xxxx
Horas: xxx:xxx horas.

OBJETO:.....

DECLARAÇÃO DE RESPONSABILIDADE AMBIENTAL

Declaramos para os devidos fins que conhecemos a legislação ambiental, notadamente as relacionadas às atividades necessárias para o desenvolvimento dos Estudos, Licenças e Implantação das obras, objeto desta Autorização (Lei Federal 6.938/81, Decreto Federal 99.274/90, Lei Federal 6.902/81, Resolução CONAMA 001/86, Resolução CONAMA 237/97, Código Florestal, Decreto Federal 99.547/90, Decreto Federal 750/93, Código das Águas, Decreto Federal 24.643/34, e outras), e que:

2. Responsabilizamo-nos pela obtenção das respectivas licenças (prévia, instalação e operação), necessárias para o fiel atendimento à legislação ambiental, antecedendo a respectiva fase do empreendimento;
3. Responsabilizamo-nos pela contratação de pessoal qualificado para o atendimento às questões ambientais;
4. Responsabilizamo-nos pelo efetivo atendimento às Licenças Ambientais do empreendimento ou eventuais documentos que comprovem a regularidade ambiental do mesmo;
5. Responsabilizamo-nos pela obtenção das autorizações, outorgas e licenciamentos do canteiro de obras e demais requisitos necessários à regularização ambiental do empreendimento;
6. Assumimos toda a responsabilidade pela execução das obras provisórias e permanentes, constantes dos projetos aprovados pelo DER/SP, bem como as medidas mitigadoras e compensatórias que por ventura integrem o licenciamento ambiental do empreendimento;
7. Assumimos toda execução e custos inerentes à implantação, conservação, manutenção, recuperação e o monitoramento ambiental das instalações e canteiro de obras;
8. Assumimos a responsabilidade pela execução e ônus da limpeza de entulhos, focos de proliferação endêmica, higiene e pela qualidade sócio-ambiental da obra;
9. Assumimos, sem repasse para o DER/SP, toda a responsabilidade por danos e ônus, inclusive o pagamento das multas que venham a ser associados às obras constantes da respectiva Autorização, motivados pelos não cumprimentos dos dispositivos legais ou normativos previstos.
10. Assumimos o compromisso de permitir a fiscalização ambiental, conforme previsto no Parágrafo 3º do Artigo 21 do Decreto Federal 99.274/90;

(local/data)



PREFEITURA MUNICIPAL DE PORTO DE MOZ

“União, Força e Trabalho”
PODER EXECUTIVO MUNICIPAL



ANEXO VII

TOMADA DE PREÇO Nº 2003-1/2023-PMPM PROCESSO ADMINISTRATIVO Nº XX/2023

MODELO DE DECLARAÇÃO DO REPRESENTANTE LEGAL DA EMPRESA DE INEXISTÊNCIA DE IMPEDIMENTO À CELEBRAÇÃO DA PARCERIA. (Papel timbrado ou nome da EMPRESA)

Local: _____ Data: ____/____/2023.

À Prefeitura Municipal de Porto de Moz-PA,

Senhor (a) Presidente: Eu _____, portador da Carteira de Identidade n.º _____, expedida por _____ em ____/____/_____, e do CPF: _____ n.º _____, representante legal da Empresa DECLARO, para os devidos fins de direito, sob as penas da lei, que a EMPRESA, por mim representada cumpre plenamente os requisitos definidos no EDITAL DE TOMADA DE PREÇOS Nº 2006-2/2023 – FME, para a celebração do Termo de contrato e:

I – não está suspensa de participar de licitação, nem impedida de contratar com a administração;
II – não está declarada inidoneidade para licitar ou contratar com a Administração Pública;
III – não está suspensa temporariamente da participação em chamamento público nem impedida de celebrar parceria ou contrato com órgãos e entidades do Município de _____;
IV – não está declarada inidônea para participar de tomada de preços ou celebrar parceria ou contrato com órgãos e entidades de todas as esferas de governo;
V – não possui contas de parcerias anteriores rejeitadas pela Administração Pública nos últimos cinco anos;

VI – não tem contas de parceria julgadas irregulares ou rejeitadas por Tribunal ou Conselho de Contas de qualquer esfera da Federação, em decisão irrecurável, nos últimos 8 (oito) anos;

VII – não está omissa no dever de prestar contas de parceria anteriormente celebrada;

VIII – não possui, entre seus dirigentes, pessoas:

a) cujas contas relativas a parcerias tenham sido julgadas irregulares ou rejeitadas por Tribunal ou Conselho de Contas de qualquer esfera da Federação, em decisão irrecurável, nos últimos 8 (oito) anos; b) julgadas responsáveis por falta grave e inabilitadas para exercício de cargo em comissão ou função de confiança;

c) consideradas culpadas por ato de improbidade, nos termos da Lei no 8.429, de 2 de junho de 1992;
d) membro de Poder ou do Ministério Público, ou dirigente de órgão ou entidade da Administração Pública do Município do Porto de Moz, nem seus respectivos cônjuges ou companheiros, bem como parentes em linha reta, colateral ou por afinidade, até o segundo grau;

IX – que não serão remunerados, a qualquer título, com os recursos repassados

X – não emprega menor de dezoito anos em trabalho noturno, perigoso ou insalubre e não emprega menor de dezesseis anos em qualquer trabalho, salvo na condição de aprendiz a partir de 14 (quatorze) anos. Certifico que os dirigentes e conselheiros da referida EMPRESA, cujo período de atuação é de ____/____/____ a ____/____/____, são: Presidente: _____, CPF _____. Vice-Presidente: _____, CPF _____. Conselheiro: _____, CPF _____. (Indicar todos).

Por ser expressão de verdade, sob as penas da lei, firmo a presente declaração.

Município de _____, em ____ de _____ de _____.

Assinatura, nome, CPF e firma reconhecida



PREFEITURA MUNICIPAL DE PORTO DE MOZ

"União, Força e Trabalho"
PODER EXECUTIVO MUNICIPAL



ANEXO VIII

CONTRATO ADMINISTRATIVO Nº 000-0/2023

MINUTA DE CONTRATO QUE ENTRE SI FAZEM O MUNICÍPIO DE PORTO DE MOZ E A EMPRESA _____, CONSOANTE AS CLÁUSULAS E CONDIÇÕES SEGUINTE:

O MUNICÍPIO DE PORTO DE MOZ – PA/PREFEITURA MUNICIPAL DE PORTO DE MOZ-PA pessoa jurídica de Direito Público Interno, sito à Av. 19 de Novembro, 1610 - CEP: 68.330-000 – Porto de Moz, Estado do Pará, inscrita no CNPJ nº 06.077.071/0001-79, devidamente representada neste ato pelo Exmo. Sr. Prefeito Municipal, ROSIBERGUE TORRES CAMPOS, brasileiro, casado, Agente Público Municipal, portador do CPF nº 735.394.812-49, residente e domiciliado nesta cidade de Porto de Moz, doravante denominado simplesmente de **CONTRATANTE**, e _____, pessoa jurídica de direito privado, inscrita no CNPJ: 00.000.000/0000-00, Inscrição Estadual _____ sediada na _____, nº 000, Bairro _____, Cidade: _____ – cep: 00.000-000, neste ato representado pelo seu representante legal, o sr. _____, brasileiro, solteiro, residente e domiciliado no _____, nº 000, Bairro _____, CEP: 00.000-000, Porto de Moz Pará portador do RG nº _____ e do CPF nº 000.000.000-0, doravante denominado simplesmente **CONTRATADA** ajustam para as finalidades e sob as condições declaradas e reciprocamente aceitas o que segue:

CLÁUSULA PRIMEIRA – DO OBJETO DO CONTRATO E DO FUNDAMENTO LEGAL

O presente Contrato tem como objeto a Contratação de Empresa com Fornecimento de Material e Mão de Obra Especializada para Executar os Serviços de Engenharia Para Construção de Praça Publica na Sede do Município, para Atender as Necessidades da Prefeitura Municipal de Porto de Moz-PA, conforme planilha de custos, memorial descritivo e projetos anexos, e rege-se-á pelas condições estabelecidas no Edital, pelo qual vinculam-se as partes interessadas, sendo lei entre as mesmas, de acordo e em estrita observância aos ditames da Lei Federal nº 8.666, de 21 de junho de 1993 e alterações posteriores.

PLANILHA ORÇAMENTÁRIA PREVISTA

ITEM	DISCRIMINAÇÃO	UNID.	QUANT.	PREÇO(R\$)		
				UNIT. S/ BDI	C/BDI %	TOTAL- C/BDI

CLÁUSULA SEGUNDA – DA DOCUMENTAÇÃO CONTRATUAL

2.1 São partes integrantes deste Contrato, 2.1 independente de transcrição, os seguintes documentos cujos teores são de conhecimento da CONTRATADA: processo licitatório na modalidade TOMADA DE PREÇOS Nº 2003-1/2023-PMPM, Edital e seus Anexos, parecer de julgamento e legislação pertinente à espécie.

CLÁUSULA TERCEIRA – DO VALOR

3.1 O preço total para a execução do objeto deste Contrato é de R\$ 000, (**VALOR POR EXTENSO**).



CLÁUSULA QUARTA – DA FONTE DE RECURSOS ORÇAMENTÁRIOS

4.1 As despesas com a execução do objeto do contrato oriundo desta licitação terão seu valor total estimado no valor de R\$ 0000, (**VALOR POR EXTENSO**) conforme determina o projeto básico, conforme determina o projeto básico.

4.2 As despesas ocorrerão por conta da seguinte dotação orçamentária:

0911 – SECRETARIA DE INFRAESTRUTURA, OBRA E URBANISMO

27 813 0750 1.026 – Organização de Áreas de Lazer

4.4.90.51.00 – Obras e Instalações

CLÁUSULA QUINTA – DO INÍCIO DOS SERVIÇOS

5.1 Os serviços deverão ser iniciados a partir da data da expedição da Ordem de Serviço pela Administração Municipal em no máximo até 10 (dez) dias.

CLÁUSULA SEXTA – DO PRAZO DE EXECUÇÃO DOS SERVIÇOS

6.1 A CONTRATADA obriga-se a executar e entregar a CONTRATANTE os serviços objeto deste Contrato, inteiramente concluídos e em plenas condições de aceitação de acordo com os termos estabelecidos no contrato, contados a partir de sua assinatura.

CLÁUSULA SÉTIMA – DA VIGÊNCIA

7.1 O prazo de vigência do presente Contrato é de até 00 (-----) dias a partir da assinatura do contrato e terá seu extrato publicado na imprensa oficial, podendo ser prorrogado por igual período nos termos do art. 57, da Lei nº 8.666/93.

CLÁUSULA OITAVA – DAS OBRIGAÇÕES DAS PARTES

8.1. São obrigações da CONTRATANTE:

a) Fornecer todas as informações solicitadas pela CONTRATADA, visando o bom desenvolvimento dos serviços;

c) Remunerar a CONTRATADA de acordo com o que estabelece o Edital de Licitação;

d) Comunicar por escrito e em tempo hábil à CONTRATADA, quaisquer instruções ou procedimentos a adotar sobre os assuntos relacionados com este Contrato.

8.2. São obrigações da CONTRATADA:

a) A CONTRATADA deverá prestar os serviços com eficiência e presteza, dentro dos padrões exigidos pela Administração Municipal, obrigando-se especialmente a cumprir as obrigações estabelecidas neste Contrato; b) A CONTRATADA deverá possuir todas as condições técnico-operacionais, principalmente máquinas de qualidade e mão-de-obra qualificada para realizar os serviços requeridos;

c) Todos os relatórios deverão ser apresentados em boa qualidade, ou seja, legíveis, limpos, sem riscos e sem manchas devendo, caso não atinjam estas características mínimas de qualidade, ser refeitos, sem ônus para CONTRATANTE;

d) Cumprir rigorosamente todas as exigências contidas no Edital e seus Anexos, sobretudo todas as



exigências e regras estabelecidas no Projeto Básico (Anexo II);

- e) Fornecer todo o ferramental necessário a mais perfeita execução dos serviços contratados, bem como as rotinas para a execução dos serviços e entrega do material solicitado em conformidade com as solicitações que o caso requer.
- f) Fornecer, na data da assinatura do Contrato, números de telefones ou outras formas de contato (e-mail) para realização dos chamados;
- g) Elaborar Relatório mensal dos serviços realizados a ser assinado também pelo fiscal do Contrato;
- h) A CONTRATADA deverá indicar, na data da assinatura do contrato, o(s) nome(s) do(s) funcionário(s) responsável (eis) pela entrega dos documentos na Administração Municipal, devendo o(s) mesmo (s) sempre portar (em) documento de identificação;
- i) Executar todos os serviços com esmero e correção, refazendo tudo que for impugnado pela Administração Municipal;
- j) Assumir inteira responsabilidade civil e administrativa pela execução dos serviços, correndo por sua conta o ônus dos encargos sociais, trabalhistas, previdenciários, tributários, de licenças concernentes ao contrato, de seguros contra acidentes de trabalho, bem como de indenizar todo e qualquer dano e prejuízo pessoal e/ou material que possam advir, direta ou indiretamente, do exercício de suas atividades ou ser causados por seus profissionais à CONTRATANTE, aos usuários dos locais a terceiros;
- k) Efetuar, de imediato, o afastamento de qualquer empregado cuja atuação, permanência ou comportamento sejam julgados inconvenientes ou insatisfatórios ao bom andamento dos serviços;
- l) Comunicar por escrito, imediatamente à Fiscalização do Contrato, a impossibilidade de execução de qualquer obrigação contratual, para a adoção das providências cabíveis;
- m) Fornecer todo o material necessário à eficiente execução da prestação em foco.

CLÁUSULA NONA – DA FISCALIZAÇÃO DO CONTRATO

9.1. A fiscalização da execução dos serviços, objeto deste Contrato será feita pelo servidor -----
----- Engenheiro civil, a quem incumbirá acompanhar toda a execução dos serviços, determinado à CONTRATADA as providências necessárias ao regular e efetivo cumprimento do contrato, bem como anotar e enquadrar as infrações contratuais constatadas, comunicando as mesmas ao seu superior hierárquico.

9.2. A fiscalização deverá:

- a) Atestar a (s) nota(s) fiscal (is) e dar visto nos demais documentos apresentados pela CONTRATADA, principalmente no Relatório Mensal dos Serviços Realizados por ela apresentado, em todos aponto o “de acordo”, quando julgá-los corretos;
- b) Emitir, até o 5º (quinto) dia útil do mês subsequente, Relatório Mensal de Acompanhamento, informando a qualidade do desempenho da CONTRATADA (satisfatório/insatisfatório), ao qual deverá ser anexado o Relatório Mensal dos Serviços Realizados.



c) Propor aplicação de penalidades, de acordo com disposto no Contrato, sob pena de responsabilidade, quando for constatada qualquer irregularidade (descumprimento de obrigação contratual).

CLÁUSULA DÉCIMA – DO PAGAMENTO

10.1 Os pagamentos devidos pelo **CONTRATANTE** em decorrência das obrigações assumidas serão efetuados em até 30 (trinta) dias, da seguinte forma:

10.1.1 O pagamento será efetuado pelo **CONTRATANTE** mediante a entrega da Nota Fiscal, em 02 (duas) vias, no Departamento de Licitações e Contratos da Prefeitura Municipal de Porto de Moz, localizada na Rua Simpliciana Farias, S/Nº Sala 1 - Centro – CEP: 68330-000 – Porto de Moz/PA, acompanhada dos respectivos pedidos e/ou Notas de Empenhos.

10.2- O **GESTOR** terá o prazo de 03 (três) dias úteis, a contar da apresentação do documento fiscal, para aprová-lo ou rejeitá-lo.

10.2.1 Havendo erro na nota fiscal/fatura ou circunstância que impeça a liquidação da despesa, a nota fiscal/fatura será devolvida à **CONTRATADA** pelo Gestor da Ata e o pagamento ficará pendente, até que a mesma providencie as medidas saneadoras.

10.3 O prazo para pagamento iniciar-se-á após a regularização da situação ou reapresentação do documento fiscal, fato esse que não poderá acarretar qualquer ônus adicional para o **CONTRATANTE**, nem deverá haver prejuízo no fornecimento pela **CONTRATADA**.

10.3.1 O **CONTRATANTE** reserva-se o direito de suspender o pagamento se o fornecimento do objeto estiver em desacordo com as especificações constantes na Ata de Registro de Preço;

10.4 Poderá Prefeitura Municipal de Porto de Moz, deduzir do montante a pagar os valores correspondentes a eventuais multas e/ou indenizações devidas pela contratada.

10.5 A empresa deverá indicar na (s) nota(s) fiscal (is), além de outras informações exigidas de acordo com a legislação própria:

10.5.1 - especificação correta do objeto;

10.5.2 número da licitação, ata de registro de preços e contrato (se houver).

CLÁUSULA DÉCIMA PRIMEIRA – DA PRORROGAÇÃO DE PRAZO

11.1. Somente poderá ser admitida alteração do prazo, com anuência expressa da **CONTRATANTE**, quando: a) Ocorrer alteração do projeto e/ou especificações pela **CONTRATANTE**;

b) Houver serviços extraordinários que alterem as quantidades;

c) Houver serviços complementares, obedecidos aos dispositivos regulamentares;

d) Ocorrer atraso no fornecimento de dados informativos, materiais e qualquer subsídio do (s) serviço (s), que estejam sob responsabilidade expressa da **CONTRATANTE**;

e) Ocorrer ato ou atos da **CONTRATANTE** que interfiram na execução contratual;



f) Ocorrer ato ou atos de terceiros que interfiram no prazo de execução ou outros devidamente justificados;

11.2. Caso a CONTRATADA não execute, total ou parcialmente, qualquer dos itens ou serviços previstos no termo de referência, contrato e demais documentos integrantes da licitação, a CONTRATANTE reserva-se no direito de executá-los diretamente ou através de terceiros. Ocorrendo a hipótese mencionada, a CONTRATADA responderá pelos custos, através de glosas de créditos e/ou garantias, e/ou pagamento direto a CONTRATANTE, inclusive será declarada inidônea, podendo ficar impedida de firmar Contrato com a Administração pelo prazo de até 02 (dois) anos, conforme gravidade da infração e dos danos decorrentes.

CLÁUSULA DÉCIMA SEGUNDA – DA CESSÃO DO CONTRATO E SUBCONTRATAÇÃO

12.1 A CONTRATADA é única e exclusivamente responsável perante a CONTRATANTE, pela execução dos serviços constantes do objeto deste contrato e pelo fiel cumprimento das obrigações previstas neste instrumento.

CLÁUSULA DÉCIMA TERCEIRA – DOS SERVIÇOS NÃO PREVISTOS

13.1. Por determinação da CONTRATANTE, a CONTRATADA fica obrigada a aceitar, nas mesmas condições contratuais, os acréscimos ou supressões que se fizerem necessária, em até 25% (vinte e cinco por cento) do valor contratual atualizado.

13.2. A supressão de serviços resultante de acordo celebrado expressamente entre a CONTRATANTE e a CONTRATADA poderá ultrapassar o limite estabelecido no item anterior.

13.3. Se no Contrato não houver sido contemplado preço unitário para os serviços a serem acrescidos, esse será fixado mediante acordo entre as partes, respeitado os limites estabelecidos no caput desta Cláusula.

CLÁUSULA DÉCIMA QUARTA – DAS PENALIDADES

14.1. À CONTRATADA serão aplicadas penalidades pela CONTRATANTE, admitida à defesa prévia, a serem apuradas na forma, a saber:

a) Multa de 0,1% (um décimo por cento) do valor contratual por dia consecutivo que exceder à data prevista para conclusão dos serviços) ou quando houver atraso no cronograma;

b) Multa de 1% (um por cento) do valor contratual quando, por ação, omissão ou negligência, a CONTRATADA infringir qualquer das demais obrigações contratuais;

c) Multa de 10% (dez por cento) do valor contratual quando a CONTRATADA ceder o Contrato, no todo ou em parte, a pessoa física ou jurídica, sem autorização do CONTRATANTE, devendo reassumir a execução do(s) serviço(s) no prazo máximo de 15 (quinze) dias, da data da aplicação da multa, sem prejuízo de outras sanções contratuais;

d) Multa de 20% (vinte por cento) do valor contratual quando ocorrer à rescisão do Contrato;

e) Suspensão do direito de participar em licitações/contratos com qualquer órgão da administração direta ou indireta, pelo prazo de até 02 (dois) anos quando, por culpa da CONTRATADA, ocorrer a suspensão, ou expedição de declaração de inidoneidade por prazo a ser estabelecido pelo CONTRATANTE em conformidade com a gravidade da infração cometida pela CONTRATADA.

14.2. A multa será cobrada pela CONTRATANTE de acordo com o estabelecido pela legislação



pertinente. Caso a CONTRATADA não venha a recolher a multa devida dentro do prazo determinado, a mesma será descontada do valor das parcelas de pagamento vincendas ou será descontada do valor da garantia de execução.

14.3. As penalidades previstas no caput poderão cumular-se e o montante das multas não poderá exceder a 30% (trinta por cento) do valor contratual e, também, não excluem a possibilidade de rescisão administrativa do Contrato.

CLÁUSULA DÉCIMA QUINTA – DA RESCISÃO

A CONTRATANTE se reserva o direito de rescindir o Contrato independentemente de interpelação judicial ou extrajudicial, assegurado a CONTRATADA o direito ao contraditório e a ampla defesa prévia, nos seguintes casos:

- a) Inadimplemento de qualquer cláusula, condição ou disposição deste CONTRATO;
- b) Falência, dissolução ou liquidação judicial ou extrajudicial, requerida e homologada;
- c) Suspensão, pela autoridade competente, dos serviços contratados, em decorrência de violação de dispositivos legais vigentes;
- d) Quando as multas aplicadas atingirem 5% (cinco por cento) do valor total estimado do CONTRATO, atualizado para a data de aplicação da última multa;
- e) Incapacidade técnica, negligência, imprudência, imperícia ou má fé da CONTRATADA, devidamente comprovada;
- f) Ocorrendo rescisão por motivo imputável à CONTRATADA, a Administração Municipal executará as garantias previstas neste instrumento e ficará automaticamente imitada na posse da documentação ainda não entregue, reservando-se o direito de concluir os serviços, por acaso restantes, pelos meios que julgar mais conveniente. Nessa hipótese, a CONTRATADA será reembolsada pelos serviços já realizados e aceitos pela Administração, bem como, quando for o caso, pelos materiais fornecidos até a data da rescisão.

CLÁUSULA DÉCIMA SEXTA – DAS ALTERAÇÕES

Serão incorporados a este Contrato, mediante termos aditivos ou apostilamento, conforme o caso, quaisquer modificações que venham a ser necessárias durante a sua vigência decorrente das obrigações assumidas pela CONTRATADA, alterações nos projetos, nas especificações técnicas, nos memoriais, nas quantidades, nos prazos ou nos valores para todos os fins e efeitos de direito.

CLÁUSULA DÉCIMA SÉTIMA – DAS DISPOSIÇÕES GERAIS

17.1. A CONTRATADA, ao assinar o presente Contrato, declara ter tomado pleno conhecimento do Termo de Referência e demais documentos necessários à execução do serviço e realizado investigações a seu exclusivo critério para o conhecimento das condições de execução dos trabalhos e que poderão inferir nos seus prazos e custos, não sendo a Administração Municipal responsável por qualquer falha decorrente dessas investigações.

17.2. Em todos os casos em que a execução dos serviços, por motivos imputáveis à CONTRATADA,



PREFEITURA MUNICIPAL DE PORTO DE MOZ

“União, Força e Trabalho”
PODER EXECUTIVO MUNICIPAL



ocasionar prejuízos aos serviços já executados, a CONTRATADA arcará com os custos de restauração para recolocá-los em suas condições originais.

17.3. A CONTRATADA responderá de maneira absoluta e inescusável pelos serviços, assumindo inteira, total e exclusiva responsabilidade pela sua execução e qualidade técnica dos mesmos.

CLÁUSULA DÉCIMA OITAVA – DO FORO

As partes elegem o Foro da Comarca de Porto de Moz com exclusão de qualquer outro, para a solução das demandas oriundas deste instrumento. E por estarem justos e acordados, assinam este contrato em 03 (três) vias de igual teor e forma, na presença das testemunhas abaixo firmadas.

Porto de Moz/PA, __ de _____ de 2023.

PREFEITURA MUNICIPAL DE PORTO DE MOZ-PA

CNPJ Nº

CONTRATANTE

EMPRESA,

CNPJ: 00.000.000/0001-00

CONTRATADA

TESTEMUNHAS:

1- _____

NOME:

RG:

2- _____

NOME:

RG:



PREFEITURA MUNICIPAL DE PORTO DE MOZ

"União, Força e Trabalho"
PODER EXECUTIVO MUNICIPAL



TOMADA DE PREÇOS Nº 2003-1/2023-PMPM

ORDEM DE SERVIÇO Nº 00/2023 – TOMADA DE PREÇOS Nº 2003-1/2023-PMPM

OBRA: SERVIÇO

OBJETO: "-----".

LICITAÇÃO MODALIDADE: TOMADA DE PREÇOS Nº 2003-1/2023-PMPM

ENDEREÇO: Município de Porto de Moz/PA.

VALOR R\$:00000, (VALOR POR EXTENSO).

REGIME DE EXECUÇÃO: Indireta, Empreitada do tipo menor PREÇO GLOBAL de material e mão-de-obra.

CONTRATADA: -----

ENDEREÇO:----- Cep: 000000

CNPJ Nº: 000000000000000000

TELEFONE: (00) 0000-0000

MODALIDADE DE PAGAMENTO: De acordo com o Contrato.

RECURSOS: FUNDEB 30%.

REAJUSTAMENTO: Não Haverá reajuste.

PRAZO: 0000 (-----) dias.

PENALIDADE: De acordo com o art. 86, 87, 88 da Lei nº 8.666/93

Porto de Moz/PA, 00 de _____ de 2023.

ROSIBERGUE TORRES CAMPOS
Prefeito Municipal de Porto de Moz

EMPRESA,
CNPJ: 00.000.000/0001-00
Contratada



Envelope 2 – Proposta

OBRA:						
LOCAL:						
PRAZO:						
PLANILHA ORÇAMENTÁRIA PREVISTA						
ITEM	DISCRIMINAÇÃO	UNID.	QUANT.	PREÇO(R\$)		
				UNIT. S/ BDI	C/BDI	TOTAL-C/BDI
1	CARTEIRAS E MESAS ESCOLARES			TOTAL DO SERVIÇO		
1.1						
1.2						
1.3						
OBRA:						
LOCAL:						
PRAZO:						
CRONOGRAMA FÍSICO-FINANCEIRO						
ITEM	DISCRIMINAÇÃO DOS SERVIÇOS	EXECUÇÃO DA OBRA - MESES CORRIDOS			TOTAL EXECUTADO	
1	CARTEIRAS E MESAS ESCOLARES					
TOTAL EXECUTADO						

Obra		Bancos			B.D.I.		Encargos Sociais	
 PRAÇA PORTO DE PEDRAS		SINAPI - 06/2023 - Pará SICRO3 - 01/2023 - Pará ORSE - 04/2023 - Sergipe SEDOP - 05/2023 - Pará			25,0%		Desonerado: embutido nos preços unitário dos insumos de mão de obra, de acordo com as bases.	
Orçamento Sintético								
Item	Código	Banco	Descrição	Und	Quant.	Valor Unit	Valor Unit com BDI	Peso (%)
1 SERVIÇOS PRELIMINARES								
1.1	010004	SEDOP	Placa da obra em chapa galvanizada	m²	6	548,94	686,17	0,22 %
1.2	97622	SINAPI	DEMOLIÇÃO DE ALVENARIA DE BLOCO FURADO, DE FORMA MANUAL, SEM REAPROVEITAMENTO. AF_12/2017	m³	9,72	50,07	62,58	0,03 %
1.3	010000	SEDOP	Licenças e taxas da obra (acima de 500m2)	CJ	1	13.402,79	16.753,48	0,91 %
1.4	010008	SEDOP	Limpeza do terreno	m²	2694,28	4,80	6,00	0,87 %
1.5	020018	SEDOP	Demolição manual de concreto simples	m³	18	280,74	350,92	0,34 %
1.6	Mob-007	Próprio	PROJETO ARQUITETÔNICO, ESTRUTURAL E COMPLEMENTARES	UND	1	16.000,00	20.000,00	1,08 %
2 Administração de obra								
2.1	COM-05	Próprio	Administração da Obra	Mês	5	12.856,84	16.071,05	4,34 %
3 PISO								
3.1	130507	SEDOP	Camada impermeabilizadora e=10cm c/ seixo	m²	500	82,37	102,96	2,78 %
3.2	93679	SINAPI	EXECUÇÃO DE PASSEIO EM PISO INTERTRAVADO, COM BLOCO RETANGULAR COLORIDO DE 20 X 10 CM, ESPESSURA 6 CM. AF_10/2022	m²	661,69	94,65	118,31	4,17 %
3.3	130110	SEDOP	Camada regularizadora no traço 1:4	m²	2042,59	44,74	55,92	6,17 %
3.4	101094	SINAPI	PISO PODOTÁTIL DE ALERTA OU DIRECIONAL, DE BORRACHA, ASSENTADO SOBRE ARGAMASSA. AF_05/2020	M	217,2	146,74	183,42	2,15 %
3.5	260168	SEDOP	Plantio de grama (incl. terra preta)	m²	426,01	32,01	40,01	0,92 %
3.6	150207	SEDOP	Acrílica para piso	m²	2694,28	21,93	27,41	3,99 %
3.7 CAIXA DE AREIA								
3.7.1	102487	SINAPI	CONCRETO CICLÓPICO FCK = 15MPA, 30% PEDRA DE MÃO EM VOLUME REAL, INCLUSIVE LANÇAMENTO. AF_05/2021	m³	1,84	716,90	896,12	0,09 %
3.7.2	103329	SINAPI	ALVENARIA DE VEDAÇÃO DE BLOCOS CERÂMICOS FURADOS NA HORIZONTAL DE 9X19X19 CM (ESPESSURA 9 CM) E ARGAMASSA DE ASSENTAMENTO COM PREPARO MANUAL. AF_12/2021	m²	6,9	86,30	107,87	0,04 %
							6.712,15	0,36 %
							80.355,25	4,34 %
							380.248,91	20,55 %
							51.480,00	2,78 %
							77.101,44	4,17 %
							114.221,63	6,17 %
							39.838,82	2,15 %
							17.044,66	0,92 %
							73.850,21	3,99 %



3.7.3	87904	SINAPI	CHAPISCO APLICADO EM ALVENARIA (COM PRESENÇA DE VÃOS) E ESTRUTURAS DE CONCRETO DE FACHADA, COM COLHER DE PEDREIRO, ARGAMASSA TRAÇO 1:3 COM PREPARO MANUAL. AF_10/2022	m ²	13,8	8,11	10,13	139,79	0,01 %
3.7.4	87777	SINAPI	EMBOÇO OU MASSA ÚNICA EM ARGAMASSA TRAÇO 1:2:8, PREPARO MANUAL, APLICADA MANUALMENTE EM PANOS DE FACHADA COM PRESENÇA DE VÃOS, ESPESSURA DE 25 MM. AF_08/2022	m ²	13,8	59,67	74,58	1.029,20	0,06 %
3.7.5	030011	SEDOP	Aterro incluindo carga, descarga, transporte e apiloamento	m ³	18	140,00	175,00	3.150,00	0,17 %
4	INSTALAÇÃO ELÉTRICA GERAL								
4.1	170882	SEDOP	Caixa polifásica padrão Celpa	UN	1	202,58	253,22	253,22	0,01 %
4.2	101881	SINAPI	QUADRO DE DISTRIBUIÇÃO DE ENERGIA EM CHAPA DE AÇO GALVANIZADO, DE EMBUTIR, COM BARRAMENTO TRIFÁSICO, PARA 40 DISJUNTORES DIN 100A - FORNECIMENTO E INSTALAÇÃO. AF_10/2020	UN	1	855,75	1.069,68	1.069,68	0,06 %
4.3	101878	SINAPI	QUADRO DE DISTRIBUIÇÃO DE ENERGIA EM CHAPA DE AÇO GALVANIZADO, DE SOBREPOR, COM BARRAMENTO TRIFÁSICO, PARA 18 DISJUNTORES DIN 100A - FORNECIMENTO E INSTALAÇÃO. AF_10/2020	UN	5	492,04	615,05	3.075,25	0,17 %
4.4	93653	SINAPI	DISJUNTOR MONOPOLAR TIPO DIN, CORRENTE NOMINAL DE 10A - FORNECIMENTO E INSTALAÇÃO. AF_10/2020	UN	8	11,42	14,27	114,16	0,01 %
4.5	93667	SINAPI	DISJUNTOR TRIPOLAR TIPO DIN, CORRENTE NOMINAL DE 10A - FORNECIMENTO E INSTALAÇÃO. AF_10/2020	UN	4	69,99	87,48	349,92	0,02 %
4.6	93673	SINAPI	DISJUNTOR TRIPOLAR TIPO DIN, CORRENTE NOMINAL DE 50A - FORNECIMENTO E INSTALAÇÃO. AF_10/2020	UN	2	93,39	116,73	233,46	0,01 %
4.7	93660	SINAPI	DISJUNTOR BIPOLAR TIPO DIN, CORRENTE NOMINAL DE 10A - FORNECIMENTO E INSTALAÇÃO. AF_10/2020	UN	5	55,98	69,97	349,85	0,02 %
4.8	180680	SEDOP	Caixa em alvenaria de 40x40x40cm c/ tpo. concreto	UN	1	344,58	430,72	430,72	0,02 %
4.9	180414	SEDOP	Caixa em alvenaria de 30x30x30cm c/ tpo. concreto	UN	48	226,93	283,66	13.615,68	0,74 %
4.10	E00719	SEDOP	Luva p/ eletr. PVC de 1 1/2" (IE)	UN	4	5,55	6,93	27,72	0,00 %
4.11	E00306	SEDOP	Luva p/ eletr. em PVC de 1/2" (IE)	UN	4	1,07	1,33	5,32	0,00 %
4.12	91862	SINAPI	ELETRODUTO RÍGIDO ROSCÁVEL, PVC, DN 20 MM (1/2"), PARA CIRCUITOS TERMINAIS, INSTALADO EM FORRO - FORNECIMENTO E INSTALAÇÃO. AF_12/2015	M	1,5	8,59	10,73	16,09	0,00 %
4.13	91844	SINAPI	ELETRODUTO FLEXÍVEL CORRUGADO, PVC, DN 25 MM (3/4"), PARA CIRCUITOS TERMINAIS, INSTALADO EM LAJE - FORNECIMENTO E INSTALAÇÃO. AF_12/2015	M	90,8	5,96	7,45	676,46	0,04 %
4.14	97667	SINAPI	ELETRODUTO FLEXÍVEL CORRUGADO, PEAD, DN 50 (1 1/2"), PARA REDE ENTERRADA DE DISTRIBUIÇÃO DE ENERGIA ELÉTRICA - FORNECIMENTO E INSTALAÇÃO. AF_12/2021	M	488,6	8,83	11,03	5.389,25	0,29 %
4.15	91860	SINAPI	ELETRODUTO FLEXÍVEL CORRUGADO, PEAD, DN 40 MM (1 1/4"), PARA CIRCUITOS TERMINAIS, INSTALADO EM PAREDE - FORNECIMENTO E INSTALAÇÃO. AF_03/2023	M	519	12,07	15,08	7.826,52	0,42 %

4.16	97668	SINAPI	ELETRODUTO FLEXÍVEL CORRUGADO, PEAD, DN 63 (2"), PARA REDE ENTERRADA DE DISTRIBUIÇÃO DE ENERGIA ELÉTRICA - FORNECIMENTO E INSTALAÇÃO. AF_12/2021	M	67,7	12,60	15,75	1.066,27	0,06 %
4.17	97669	SINAPI	ELETRODUTO FLEXÍVEL CORRUGADO, PEAD, DN 90 (3"), PARA REDE ENTERRADA DE DISTRIBUIÇÃO DE ENERGIA ELÉTRICA - FORNECIMENTO E INSTALAÇÃO. AF_12/2021	M	27,5	18,48	23,10	635,25	0,03 %
4.18	93008	SINAPI	ELETRODUTO RÍGIDO ROSCÁVEL, PVC, DN 50 MM (1 1/2"), PARA REDE ENTERRADA DE DISTRIBUIÇÃO DE ENERGIA ELÉTRICA - FORNECIMENTO E INSTALAÇÃO. AF_12/2021	M	4	17,12	21,40	85,60	0,00 %
4.19	COMPOSIÇÃO		POSTE DE AÇO CONICO CONTINUO CURVO DUPLO, ENGASTADO, H=8M-FORNECIMENTO E INSTALACAO.	UN	18	2.106,93	2.633,66	47.405,88	2,56 %
4.20	83420	SINAPI	CABO DE COBRE ISOLAMENTO TERMOPLASTICO 0,6/1KV 10MM2 ANTI-CHAMA - FORNECIMENTO E INSTALACAO	M	3210,4	13,61	17,01	54.608,90	2,95 %
4.21	170749	SEDOP	Cabo de cobre 35mm2 - 1 KV	M	10,9	44,56	55,70	607,13	0,03 %
4.22	91927	SINAPI	CABO DE COBRE FLEXÍVEL ISOLADO, 2,5 MM², ANTI-CHAMA 0,6/1,0 KV, PARA CIRCUITOS TERMINAIS - FORNECIMENTO E INSTALAÇÃO. AF_12/2015	M	1120,6	4,77	5,96	6.678,77	0,36 %
4.23	83419	SINAPI	CABO DE COBRE ISOLAMENTO TERMOPLASTICO 0,6/1KV 6MM2 ANTI-CHAMA - FORNECIMENTO E INSTALACAO	M	1384,7	9,28	11,60	16.062,52	0,87 %
4.24	91940	SINAPI	CAIXA RETANGULAR 4" X 2", PVC, INSTALADA EM PAREDE - FORNECIMENTO E INSTALAÇÃO. AF_12/2015	UN	22	16,23	20,28	446,16	0,02 %
4.25	91937	SINAPI	CAIXA OCTOGONAL 3" X 3", PVC - FORNECIMENTO E INSTALAÇÃO. AF_12/2015	UN	46	14,53	18,16	835,36	0,05 %
4.26	92000	SINAPI	TOMADA DE EMBUTIR (1 MÓDULO), 2P+T 10 A, INCLUINDO SUPORTE E PLACA - FORNECIMENTO E INSTALAÇÃO. AF_12/2015	UN	18	28,99	36,23	652,14	0,04 %
4.27	91953	SINAPI	INTERRUPTOR SIMPLES (1 MÓDULO), 10A/250V, INCLUINDO SUPORTE E PLACA - FORNECIMENTO E INSTALAÇÃO. AF_12/2015	UN	2	27,56	34,45	68,90	0,00 %
4.28	101659	SINAPI	LUMINÁRIA DE LED PARA ILUMINAÇÃO PÚBLICA, DE 250 W - FORNECIMENTO E INSTALAÇÃO. AF_08/2020	UN	38	549,05	686,31	26.079,78	1,41 %
4.29	97593	SINAPI	LUMINÁRIA TIPO SPOT, COM LÂMPADA FLUORESCENTE DE 15 W - FORNECIMENTO E INSTALAÇÃO. AF_02/2020	UN	35	134,70	168,37	5.892,95	0,32 %
4.30	170983	SEDOP	Luminária tipo arandela	UN	18	112,99	141,23	2.542,14	0,14 %
4.31	00039391	SINAPI	LUMINARIA LED REFLETOR RETANGULAR BIVOLT, LUZ BRANCA, 50 W	UN	4	48,40	60,50	242,00	0,01 %
4.32	97612	SINAPI	LÂMPADA COMPACTA FLUORESCENTE DE 36 W, BASE E27 - FORNECIMENTO E INSTALAÇÃO. AF_02/2020	UN	6	26,44	33,05	198,30	0,01 %
4.33	00001087	SINAPI	REATOR ELETRONICO BIVOLT PARA 1 LAMPADA FLUORESCENTE DE 36/40 W	UN	6	34,65	43,31	259,86	0,01 %
4.34	00014543	SINAPI	SOQUETE DE PVC / TERMOPLASTICO BASE E27, COM CHAVE, PARA LAMPADAS	UN	29	5,79	7,23	209,67	0,01 %
4.35	101643	SINAPI	LÂMPADA VAPOR DE MERCÚRIO 250 W - FORNECIMENTO E INSTALAÇÃO. AF_08/2020	UN	36	47,58	59,47	2.140,92	0,12 %
4.36	101629	SINAPI	REATOR PARA LÂMPADA VAPOR DE MERCÚRIO 250 W, USO EXTERNO - FORNECIMENTO E INSTALAÇÃO. AF_08/2020	UN	36	138,15	172,68	6.216,48	0,34 %

4.37	97589	SINAPI	LUMINÁRIA TIPO PLAFON EM PLÁSTICO, DE SOBREPOR, COM 1 LÂMPADA FLUORESCENTE DE 15 W, SEM REATOR - FORNECIMENTO E INSTALAÇÃO. AF_02/2020	UN	6	39,93	49,91	299,46	0,02 %
4.38	101632	SINAPI	RELÉ FOTOELÉTRICO PARA COMANDO DE ILUMINAÇÃO EXTERNA 1000 W - FORNECIMENTO E INSTALAÇÃO. AF_08/2020	UN	2	35,17	43,96	87,92	0,00 %
4.39	170677	SEDOP	Subestação aérea c/ transformador 45 KVA (incl. poste, acessórios e cabine de medicao)	UN	1	40.137,38	50.171,72	50.171,72	2,71 %
5			CHAFARIZ					158.072,18	8,54 %
5.1			ESTRUTURA					89.039,57	4,81 %
5.1.1	98553	SINAPI	IMPERMEABILIZAÇÃO DE SUPERFÍCIE COM MEMBRANA À BASE DE POLIURETANO, 2 DEMÃOS. AF_06/2018	m²	119,64	149,38	186,72	22.339,18	1,21 %
5.1.2	050766	SEDOP	Concreto armado fck=25MPa c/ forma mad. branca (incl. lançamento e adensamento)	m³	13,94	3.827,86	4.784,82	66.700,39	3,60 %
5.2			SERVIÇOS COMPLEMENTARES					52.852,05	2,86 %
5.2.1	110653	SEDOP	Granito e=2cm	m²	17,41	770,02	962,52	16.757,47	0,91 %
5.2.2	102487	SINAPI	CONCRETO CICLOPICO FCK = 15MPa, 30% PEDRA DE MÃO EM VOLUME REAL, INCLUSIVE LANÇAMENTO. AF_05/2021	m³	3,14	716,90	896,12	2.813,81	0,15 %
5.2.3	103332	SINAPI	ALVENARIA DE VEDAÇÃO DE BLOCOS CERÂMICOS FURADOS NA HORIZONTAL DE 9X14X19 CM (ESPESSURA 9 CM) E ARGAMASSA DE ASSENTAMENTO COM PREPARO EM BETONEIRA. AF_12/2021	m²	13,93	111,32	139,15	1.938,35	0,10 %
5.2.4	87904	SINAPI	CHAPISCO APLICADO EM ALVENARIA (COM PRESENÇA DE VÃOS) E ESTRUTURAS DE CONCRETO DE FACHADA, COM COLHER DE PEDREIRO, ARGAMASSA TRAÇO 1:3 COM PREPARO MANUAL. AF_10/2022	m²	64,77	8,11	10,13	656,12	0,04 %
5.2.5	87777	SINAPI	EMBOÇO OU MASSA ÚNICA EM ARGAMASSA TRAÇO 1:2:8, PREPARO MANUAL, APLICADA MANUALMENTE EM PANOS DE FACHADA COM PRESENÇA DE VÃOS, ESPESSURA DE 25 MM. AF_08/2022	m²	64,77	59,67	74,58	4.830,54	0,26 %
5.2.6	110581	SEDOP	Cerâmica 10x10cm (padrao medio)	m²	162,38	127,39	159,23	25.855,76	1,40 %
5.3			INSTALAÇÕES HIDROSSANITÁRIAS - PRAÇA E CHAFARIZ					16.180,56	0,87 %
5.3.1	00000736	SINAPI	BOMBA CENTRIFUGA, MOTOR ELÉTRICO TRIFÁSICO 2,96HP, DIÂMETRO DE SUCCAO X ELEVACAO 1 1/2" X 1 1/4", DIÂMETRO DO ROTOR 148 MM, HM/Q: 34 M / 14,80 M3/H A 40 M / 8,60 M3/H	UN	1	2.289,51	2.861,88	2.861,88	0,15 %
5.3.2	89448	SINAPI	TUBO, PVC, SOLDÁVEL, DN 40MM, INSTALADO EM PRUMADA DE ÁGUA - FORNECIMENTO E INSTALAÇÃO. AF_06/2022	M	60,33	17,65	22,06	1.330,87	0,07 %
5.3.3	94496	SINAPI	REGISTRO DE GAVETA BRUTO, LATÃO, ROSCÁVEL, 1 1/4" - FORNECIMENTO E INSTALAÇÃO. AF_08/2021	UN	3	65,62	82,02	246,06	0,01 %
5.3.4	89572	SINAPI	ADAPTADOR CURTO COM BOLSA E ROSCA PARA REGISTRO, PVC, SOLDÁVEL, DN 40MM X 1.1/4 , INSTALADO EM PRUMADA DE ÁGUA - FORNECIMENTO E INSTALAÇÃO. AF_06/2022	UN	12	8,37	10,46	125,52	0,01 %
5.3.5	89367	SINAPI	JOELHO 90 GRAUS, PVC, SOLDÁVEL, DN 25MM, INSTALADO EM RAMAL OU SUB-RAMAL DE ÁGUA - FORNECIMENTO E INSTALAÇÃO. AF_06/2022	UN	8	11,78	14,72	117,76	0,01 %

5.3.6	89443	SINAPI	TE, PVC, SOLDÁVEL, DN 32MM, INSTALADO EM RAMAL DE DISTRIBUIÇÃO DE ÁGUA - FORNECIMENTO E INSTALAÇÃO. AF_06/2022	UN	16	15,48	19,35	309,60	0,02 %
5.3.7	90375	SINAPI	BUCHA DE REDUÇÃO, PVC, SOLDÁVEL, DN 40MM X 32MM, INSTALADO EM RAMAL OU SUB-RAMAL DE ÁGUA - FORNECIMENTO E INSTALAÇÃO. AF_03/2015	UN	1	8,83	11,03	11,03	0,00 %
5.3.8	89497	SINAPI	JOELHO 90 GRAUS, PVC, SOLDÁVEL, DN 40MM, INSTALADO EM PRUMADA DE ÁGUA - FORNECIMENTO E INSTALAÇÃO. AF_06/2022	UN	10	12,74	15,92	159,20	0,01 %
5.3.9	89623	SINAPI	TE, PVC, SOLDÁVEL, DN 40MM, INSTALADO EM PRUMADA DE ÁGUA - FORNECIMENTO E INSTALAÇÃO. AF_06/2022	UN	6	18,81	23,51	141,06	0,01 %
5.3.10	97906	SINAPI	CAIXA ENTERRADA HIDRÁULICA RETANGULAR, EM ALVENARIA COM BLOCOS DE CONCRETO, DIMENSÕES INTERNAS: 0,6X0,6X0,6 M PARA REDE DE ESGOTO. AF_12/2020	UN	2	456,83	571,03	1.142,06	0,06 %
5.3.11	00000001	Próprio	BICO CHAFARIZ	UN	19	285,00	356,25	6.768,75	0,37 %
5.3.12	103948	SINAPI	BUCHA DE REDUÇÃO, CURTA, PVC, SOLDÁVEL, DN 32 X 25 MM, INSTALADO EM RAMAL OU SUB-RAMAL DE ÁGUA - FORNECIMENTO E INSTALAÇÃO. AF_06/2022	UN	1	7,00	8,75	8,75	0,00 %
5.3.13	104009	SINAPI	BUCHA DE REDUÇÃO, CURTA, PVC, SOLDÁVEL, DN 50 X 40 MM, INSTALADO EM RAMAL DE DISTRIBUIÇÃO DE ÁGUA - FORNECIMENTO E INSTALAÇÃO. AF_06/2022	UN	1	12,24	15,30	15,30	0,00 %
5.3.14	89446	SINAPI	TUBO, PVC, SOLDÁVEL, DN 25MM, INSTALADO EM PRUMADA DE ÁGUA - FORNECIMENTO E INSTALAÇÃO. AF_06/2022	M	90,86	5,67	7,08	643,28	0,03 %
5.3.15	89447	SINAPI	TUBO, PVC, SOLDÁVEL, DN 32MM, INSTALADO EM PRUMADA DE ÁGUA - FORNECIMENTO E INSTALAÇÃO. AF_06/2022	M	0,48	11,47	14,33	6,87	0,00 %
5.3.16	89449	SINAPI	TUBO, PVC, SOLDÁVEL, DN 50MM, INSTALADO EM PRUMADA DE ÁGUA - FORNECIMENTO E INSTALAÇÃO. AF_06/2022	M	61,68	19,50	24,37	1.503,14	0,08 %
5.3.17	89400	SINAPI	TÊ DE REDUÇÃO, PVC, SOLDÁVEL, DN 32MM X 25MM, INSTALADO EM RAMAL OU SUB-RAMAL DE ÁGUA - FORNECIMENTO E INSTALAÇÃO. AF_06/2022	UN	1	18,71	23,38	23,38	0,00 %
5.3.18	104006	SINAPI	TÊ DE REDUÇÃO, PVC, SOLDÁVEL, DN 50MM X 25MM, INSTALADO EM RAMAL DE DISTRIBUIÇÃO DE ÁGUA - FORNECIMENTO E INSTALAÇÃO. AF_06/2022	UN	1	23,92	29,90	29,90	0,00 %
5.3.19	89617	SINAPI	TE, PVC, SOLDÁVEL, DN 25MM, INSTALADO EM PRUMADA DE ÁGUA - FORNECIMENTO E INSTALAÇÃO. AF_06/2022	UN	17	6,84	8,55	145,35	0,01 %
5.3.20	89412	SINAPI	JOELHO 90 GRAUS, PVC, SOLDÁVEL, REDUÇÃO DN 25MM, X 1/2 INSTALADO EM RAMAL DE DISTRIBUIÇÃO DE ÁGUA - FORNECIMENTO E INSTALAÇÃO. AF_06/2022	UN	19	8,95	11,18	212,42	0,01 %
5.3.21	89482	SINAPI	CAIXA SIFONADA, PVC, DN 100 X 100 X 50 MM, FORNECIDA E INSTALADA EM RAMAIS DE ENCAMINHAMENTO DE ÁGUA PLUVIAL. AF_06/2022	UN	3	41,08	51,35	154,05	0,01 %
5.3.22	89520	SINAPI	JOELHO 45 GRAUS, PVC, DN 50 MM, JUNTA ELÁSTICA, FORNECIDO E INSTALADO EM RAMAL DE ENCAMINHAMENTO. AF_06/2022	UN	4	17,84	22,30	89,20	0,00 %
5.3.23	89827	SINAPI	JUNÇÃO SIMPLES, PVC, SERIE NORMAL, DN 50 X 50 MM, JUNTA ELÁSTICA, FORNECIDO E INSTALADO EM PRUMADA DE ESGOTO SANITÁRIO OU VENTILAÇÃO. AF_08/2022	UN	2	22,24	27,80	55,60	0,00 %

5.3.24	89813	SINAPI	LUVA SIMPLES, PVC, SERIE NORMAL, DN 50 MM, JUNTA ELÁSTICA, FORNECIDO E INSTALADO EM PRUMADA DE ESGOTO SANITÁRIO OU VENTILAÇÃO. AF_08/2022	UN	11	5,79	7,23	79,53	0,00 %
6	QUIOSQUE								
6.1	ESTRUTURA								
6.1.1	050766	SEDOP	Concreto armado fck=25MPA c/ forma mad. branca (incl. lançamento e adensamento)	m³	16,96	3.827,86	4.784,82	81.150,54	4,38 %
6.1.2	080293	SEDOP	Impermeabilização para baldrame	m²	40,08	72,02	90,02	3.608,00	0,19 %
6.2	ALVENARIA E REVESTIMENTOS								
6.2.1	060046	SEDOP	Alvenaria tijolo de barro a cutelo	m²	100,76	103,79	129,73	13.071,59	0,71 %
6.2.2	110143	SEDOP	Chapisco de cimento e areia no traço 1:3	m²	201,39	14,01	17,51	3.526,33	0,19 %
6.2.3	87777	SINAPI	EMBOÇO OU MASSA ÚNICA EM ARGAMASSA TRAÇO 1:2:8, PREPARO MANUAL, APLICADA MANUALMENTE EM PANOS DE FACHADA COM PRESENÇA DE VÃOS, ESPESSURA DE 25 MM. AF_08/2022	m²	201,52	59,67	74,58	15.029,36	0,81 %
6.2.4	110653	SEDOP	Granito e=2cm	m²	11,22	770,02	962,52	10.799,47	0,58 %
6.2.5	151284	SEDOP	Latex acrílica semi-brilho c/ massa e selador - interna e externa	m²	250,2	52,77	65,96	16.503,19	0,89 %
6.2.6	130119	SEDOP	Lajota cerâmica - (Padrão Médio)	m²	79,84	96,74	120,92	9.654,25	0,52 %
6.3	COBERTURA								
6.3.1	94207	SINAPI	TELHAMENTO COM TELHA ONDULADA DE FIBROCIMENTO E = 6 MM, COM RECOBRIMENTO LATERAL DE 1/4 DE ONDA PARA TELHADO COM INCLINAÇÃO MAIOR QUE 10°, COM ATÉ 2 ÁGUAS, INCLUSO IÇAMENTO. AF_07/2019	m²	26,4	71,56	89,45	2.361,48	0,13 %
6.3.2	94227	SINAPI	CALHA EM CHAPA DE AÇO GALVANIZADO NÚMERO 24, DESENVOLVIMENTO DE 33 CM, INCLUSO TRANSPORTE VERTICAL. AF_07/2019	M	12,3	66,58	83,22	1.023,60	0,06 %
6.3.3	070053	SEDOP	Estrutura em mad.p/ chapa fibrocimento - pc. aparelhada	m²	26,4	64,38	80,47	2.124,40	0,11 %
6.4	INSTALAÇÃO ELÉTRICA								
6.4.1	00004358	SINAPI	PARAFUSO DE LATAO COM ROSCA SOBERBA, CABECA CHATA E FENDA SIMPLES, DIAMETRO 4,8 MM, COMPRIMENTO 65 MM	UN	8	2,30	2,87	22,96	0,00 %
6.4.2	00004375	SINAPI	BUCHA DE NYLON SEM ABA S6	UN	8	0,20	0,25	2,00	0,00 %
6.4.3	00039208	SINAPI	ARRUELA EM ALUMINIO, COM ROSCA, DE 1/2", PARA ELETRODUTO	UN	8	0,53	0,66	5,28	0,00 %
6.4.4	92001	SINAPI	TOMADA, 2P+T 20 A, INCLUINDO SUPORTE E PLACA - FORNECIMENTO E INSTALAÇÃO. AF_12/2015	UN	4	31,24	39,05	156,20	0,01 %
6	217.819,87								11,77 %
6.1	84.758,54								4,58 %
6.2	68.584,19								3,71 %
6.3	5.509,48								0,30 %
6.4	8.587,59								0,46 %

6.4.5	91967	SINAPI	INTERRUPTOR SIMPLES (3 MÓDULOS), 10A/250V, INCLUINDO SUPORTE E PLACA - FORNECIMENTO E INSTALAÇÃO. AF_12/2015	UN	2	56,78	70,97	141,94	0,01 %
6.4.6	101875	SINAPI	QUADRO DE DISTRIBUIÇÃO DE ENERGIA EM CHAPA DE AÇO GALVANIZADO, DE EMBUTIR, COM BARRAMENTO TRIFÁSICO, PARA 12 DISJUNTORES DIN 100A - FORNECIMENTO E INSTALAÇÃO. AF_10/2020	UN	2	358,65	448,31	896,62	0,05 %
6.4.7	97593	SINAPI	LUMINÁRIA TIPO SPOT, DE SOBREPOR, COM 1 LÂMPADA FLUORESCENTE DE 15 W, SEM REATOR - FORNECIMENTO E INSTALAÇÃO. AF_02/2020	UN	22	134,70	168,37	3.704,14	0,20 %
6.4.8	97589	SINAPI	LUMINÁRIA TIPO PLAFON EM PLÁSTICO, DE SOBREPOR, COM 1 LÂMPADA FLUORESCENTE DE 15 W, SEM REATOR - FORNECIMENTO E INSTALAÇÃO. AF_02/2020	UN	6	39,93	49,91	299,46	0,02 %
6.4.9	170881	SEDOP	Caixa plástica 4"x2"	UN	14	8,79	10,98	153,72	0,01 %
6.4.10	171417	SEDOP	Caixa plástica octogonal	UN	28	11,72	14,65	410,20	0,02 %
6.4.11	91926	SINAPI	CABO DE COBRE FLEXÍVEL ISOLADO, 2,5 MM², ANTI-CHAMA 450/750 V, PARA CIRCUITOS TERMINAIS - FORNECIMENTO E INSTALAÇÃO. AF_12/2015	M	181	4,22	5,27	953,87	0,05 %
6.4.12	170339	SEDOP	Tomada 2P+T 10A (s/fiação)	UN	6	28,58	35,72	214,32	0,01 %
6.4.13	170332	SEDOP	Interruptor 1 tecla simples (s/fiação)	UN	2	19,28	24,10	48,20	0,00 %
6.4.14	93653	SINAPI	DISJUNTOR MONOPOLAR TIPO DIN, CORRENTE NOMINAL DE 10A - FORNECIMENTO E INSTALAÇÃO. AF_10/2020	UN	8	11,42	14,27	114,16	0,01 %
6.4.15	170076	SEDOP	Eletroduto PVC de 3/4"	M	76	15,42	19,27	1.464,52	0,08 %
6.5	INSTALAÇÃO HIDROSSANITÁRIA E ACESSÓRIOS								
6.5.1	86910	SINAPI	TORNEIRA CROMADA TUBO MÓVEL, DE PAREDE, 1/2 OU 3/4, PARA PIA DE COZINHA, PADRÃO MÉDIO - FORNECIMENTO E INSTALAÇÃO. AF_01/2020	UN	2	89,89	112,36	224,72	0,01 %
6.5.2	86915	SINAPI	TORNEIRA CROMADA DE MESA, 1/2 OU 3/4, PARA LAVATÓRIO, PADRÃO MÉDIO - FORNECIMENTO E INSTALAÇÃO. AF_01/2020	UN	2	100,41	125,51	251,02	0,01 %
6.5.3	86888	SINAPI	VASO SANITÁRIO SIFONADO COM CAIXA ACOPLADA LOUÇA BRANCA - FORNECIMENTO E INSTALAÇÃO. AF_01/2020	UN	2	477,61	597,01	1.194,02	0,06 %
6.5.4	0000377	SINAPI	ASSENTO SANITÁRIO DE PLÁSTICO, TIPO CONVENCIONAL	UN	2	37,00	46,25	92,50	0,00 %
6.5.5	86901	SINAPI	CUBA DE EMBUTIR OVAL EM LOUÇA BRANCA, 35 X 50CM OU EQUIVALENTE - FORNECIMENTO E INSTALAÇÃO. AF_01/2020	UN	2	148,04	185,05	370,10	0,02 %
6.5.6	86889	SINAPI	BANCADA DE GRANITO CINZA POLIDO, DE 1,50 X 0,60 M, PARA PIA DE COZINHA - FORNECIMENTO E INSTALAÇÃO. AF_01/2020	UN	2	872,52	1.090,65	2.181,30	0,12 %
6.5.7	86903	SINAPI	LAVATÓRIO LOUÇA BRANCA COM COLUNA, 45 X 55CM OU EQUIVALENTE, PADRÃO MÉDIO - FORNECIMENTO E INSTALAÇÃO. AF_01/2020	UN	2	349,06	436,32	872,64	0,05 %
6.5.8	89987	SINAPI	REGISTRO DE GAVETA BRUTO, LATÃO, ROSCÁVEL, 3/4", COM ACABAMENTO E CANOPLA CROMADOS - FORNECIMENTO E INSTALAÇÃO. AF_08/2021	UN	2	73,98	92,47	184,94	0,01 %
28.900,96									
1,56 %									

6.5.9	86886	SINAPI	ENGATE FLEXÍVEL EM INOX, 1/2 X 30CM - FORNECIMENTO E INSTALAÇÃO. AF_01/2020	UN	2	42,18	52,72	105,44	0,01 %
6.5.10	86884	SINAPI	ENGATE FLEXÍVEL EM PLÁSTICO BRANCO, 1/2 X 30CM - FORNECIMENTO E INSTALAÇÃO. AF_01/2020	UN	2	10,41	13,01	26,02	0,00 %
6.5.11	89383	SINAPI	ADAPTADOR CURTO COM BOLSA E ROSCA PARA REGISTRO, PVC, SOLDÁVEL, DN 25MM X 3/4 , INSTALADO EM RAMAL OU SUB-RAMAL DE ÁGUA - FORNECIMENTO E INSTALAÇÃO. AF_06/2022	UN	8	5,89	7,36	58,88	0,00 %
6.5.12	89362	SINAPI	JOELHO 90 GRAUS, PVC, SOLDÁVEL, DN 25MM, INSTALADO EM RAMAL OU SUB-RAMAL DE ÁGUA - FORNECIMENTO E INSTALAÇÃO. AF_06/2022	UN	24	8,29	10,36	248,64	0,01 %
6.5.13	89402	SINAPI	TUBO, PVC, SOLDÁVEL, DN 25MM, INSTALADO EM RAMAL DE DISTRIBUIÇÃO DE ÁGUA - FORNECIMENTO E INSTALAÇÃO. AF_06/2022	M	63,48	11,62	14,52	921,72	0,05 %
6.5.14	89440	SINAPI	TE, PVC, SOLDÁVEL, DN 25MM, INSTALADO EM RAMAL DE DISTRIBUIÇÃO DE ÁGUA - FORNECIMENTO E INSTALAÇÃO. AF_06/2022	UN	4	10,58	13,22	52,88	0,00 %
6.5.15	00003538	SINAPI	JOELHO DE REDUCAO, PVC SOLDÁVEL, 90 GRAUS, 32 MM X 25 MM, COR MARROM, PARA ÁGUA FRIA PREDIAL	UN	6	5,77	7,21	43,26	0,00 %
6.5.16	100866	SINAPI	BARRA DE APOIO RETA, EM ACO INOX POLIDO, COMPRIMENTO 60CM, FIXADA NA PAREDE - FORNECIMENTO E INSTALAÇÃO. AF_01/2020	UN	4	329,10	411,37	1.645,48	0,09 %
6.5.17	89491	SINAPI	CAIXA SIFONADA, PVC, DN 150 X 185 X 75 MM, FORNECIDA E INSTALADA EM RAMAIS DE ENCAMINHAMENTO DE ÁGUA PLUVIAL. AF_06/2022	UN	2	107,86	134,82	269,64	0,01 %
6.5.18	00006149	SINAPI	SIFAO PLASTICO TIPO COPO PARA PIA OU LAVATORIO, 1 X 1.1/2 "	UN	2	13,01	16,26	32,52	0,00 %
6.5.19	00020262	SINAPI	SIFAO PLASTICO EXTENSIVEL UNIVERSAL, TIPO COPO	UN	2	17,82	22,27	44,54	0,00 %
6.5.20	86879	SINAPI	VÁLVULA EM PLÁSTICO 1 PARA PIA, TANQUE OU LAVATÓRIO, COM OU SEM LADRÃO - FORNECIMENTO E INSTALAÇÃO. AF_01/2020	UN	4	9,43	11,78	47,12	0,00 %
6.5.21	89748	SINAPI	CURVA CURTA 90 GRAUS, PVC, SERIE NORMAL, ESGOTO PREDIAL, DN 100 MM, JUNTA ELÁSTICA, FORNECIDO E INSTALADO EM RAMAL DE DESCARGA OU RAMAL DE ESGOTO SANITÁRIO. AF_08/2022	UN	2	45,58	56,97	113,94	0,01 %
6.5.22	89728	SINAPI	CURVA CURTA 90 GRAUS, PVC, SERIE NORMAL, ESGOTO PREDIAL, DN 40 MM, JUNTA SOLDÁVEL, FORNECIDO E INSTALADO EM RAMAL DE DESCARGA OU RAMAL DE ESGOTO SANITÁRIO. AF_08/2022	UN	2	12,52	15,65	31,30	0,00 %
6.5.23	89746	SINAPI	JOELHO 45 GRAUS, PVC, SERIE NORMAL, ESGOTO PREDIAL, DN 100 MM, JUNTA ELÁSTICA, FORNECIDO E INSTALADO EM RAMAL DE DESCARGA OU RAMAL DE ESGOTO SANITÁRIO. AF_08/2022	UN	10	30,08	37,60	376,00	0,02 %
6.5.24	89726	SINAPI	JOELHO 45 GRAUS, PVC, SERIE NORMAL, ESGOTO PREDIAL, DN 40 MM, JUNTA SOLDÁVEL, FORNECIDO E INSTALADO EM RAMAL DE DESCARGA OU RAMAL DE ESGOTO SANITÁRIO. AF_08/2022	UN	6	9,59	11,98	71,88	0,00 %

6.5.25	89732	SINAPI	JOELHO 45 GRAUS, PVC, SERIE NORMAL, ESGOTO PREDIAL, DN 50 MM, JUNTA ELÁSTICA, FORNECIDO E INSTALADO EM RAMAL DE DESCARGA OU RAMAL DE ESGOTO SANITÁRIO. AF_08/2022	UN	6	16,33	20,41	122,46	0,01 %
6.5.26	89744	SINAPI	JOELHO 90 GRAUS, PVC, SERIE NORMAL, ESGOTO PREDIAL, DN 100 MM, JUNTA ELÁSTICA, FORNECIDO E INSTALADO EM RAMAL DE DESCARGA OU RAMAL DE ESGOTO SANITÁRIO. AF_08/2022	UN	2	29,17	36,46	72,92	0,00 %
6.5.27	89731	SINAPI	JOELHO 90 GRAUS, PVC, SERIE NORMAL, ESGOTO PREDIAL, DN 50 MM, JUNTA ELÁSTICA, FORNECIDO E INSTALADO EM RAMAL DE DESCARGA OU RAMAL DE ESGOTO SANITÁRIO. AF_08/2022	UN	4	15,53	19,41	77,64	0,00 %
6.5.28	89724	SINAPI	JOELHO 90 GRAUS, PVC, SERIE NORMAL, ESGOTO PREDIAL, DN 40 MM, JUNTA SOLDÁVEL, FORNECIDO E INSTALADO EM RAMAL DE DESCARGA OU RAMAL DE ESGOTO SANITÁRIO. AF_08/2022	UN	2	9,34	11,67	23,34	0,00 %
6.5.29	00010908	SINAPI	JUNCAO DE REDUCAO INVERTIDA, PVC SOLDÁVEL, 100 X 50 MM, SERIE NORMAL PARA ESGOTO PREDIAL	UN	2	20,85	26,06	52,12	0,00 %
6.5.30	89797	SINAPI	JUNÇÃO SIMPLES, PVC, SERIE NORMAL, ESGOTO PREDIAL, DN 100 X 100 MM, JUNTA ELÁSTICA, FORNECIDO E INSTALADO EM RAMAL DE DESCARGA OU RAMAL DE ESGOTO SANITÁRIO. AF_08/2022	UN	2	55,05	68,81	137,62	0,01 %
6.5.31	89752	SINAPI	LUVA SIMPLES, PVC, SERIE NORMAL, ESGOTO PREDIAL, DN 40 MM, JUNTA SOLDÁVEL, FORNECIDO E INSTALADO EM RAMAL DE DESCARGA OU RAMAL DE ESGOTO SANITÁRIO. AF_08/2022	UN	6	6,99	8,73	52,38	0,00 %
6.5.32	89714	SINAPI	TUBO PVC, SERIE NORMAL, ESGOTO PREDIAL, DN 100 MM, FORNECIDO E INSTALADO EM RAMAL DE DESCARGA OU RAMAL DE ESGOTO SANITÁRIO. AF_08/2022	M	32,47	36,02	45,02	1.461,79	0,08 %
6.5.33	89711	SINAPI	TUBO PVC, SERIE NORMAL, ESGOTO PREDIAL, DN 40 MM, FORNECIDO E INSTALADO EM RAMAL DE DESCARGA OU RAMAL DE ESGOTO SANITÁRIO. AF_08/2022	M	5,4	19,93	24,91	134,51	0,01 %
6.5.34	89712	SINAPI	TUBO PVC, SERIE NORMAL, ESGOTO PREDIAL, DN 50 MM, FORNECIDO E INSTALADO EM RAMAL DE DESCARGA OU RAMAL DE ESGOTO SANITÁRIO. AF_08/2022	M	8,33	25,87	32,33	269,30	0,01 %
6.5.35	89753	SINAPI	LUVA SIMPLES, PVC, SERIE NORMAL, ESGOTO PREDIAL, DN 50 MM, JUNTA ELÁSTICA, FORNECIDO E INSTALADO EM RAMAL DE DESCARGA OU RAMAL DE ESGOTO SANITÁRIO. AF_08/2022	UN	4	8,79	10,98	43,92	0,00 %
6.5.36	98052	SINAPI	TANQUE SÉPTICO CIRCULAR, EM CONCRETO PRÉ-MOLDADO, DIÂMETRO INTERNO = 1,10 M, ALTURA INTERNA = 2,50 M, VOLUME ÚTIL: 2138,2 L (PARA 5 CONTRIBUINTES). AF_12/2020_PA	UN	2	1.986,25	2.482,81	4.965,62	0,27 %
6.5.37	98062	SINAPI	SUMIDOURO CIRCULAR, EM CONCRETO PRÉ-MOLDADO, DIÂMETRO INTERNO = 1,88 M, ALTURA INTERNA = 2,00 M, ÁREA DE INFILTRAÇÃO: 13,1 M² (PARA 5 CONTRIBUINTES). AF_12/2020_PA	UN	2	3.002,98	3.753,72	7.507,44	0,41 %
6.5.38	98058	SINAPI	FILTRO ANAERÓBIO CIRCULAR, EM CONCRETO PRÉ-MOLDADO, DIÂMETRO INTERNO = 1,10 M, ALTURA INTERNA = 1,50 M, VOLUME ÚTIL: 1140,4 L (PARA 5 CONTRIBUINTES). AF_12/2020_PA	UN	2	1.807,76	2.259,70	4.519,40	0,24 %

PISO										5.936,19	0,32 %	
6.6												
6.6.1	95240	SINAPI	LASTRO DE CONCRETO MAGRO, APLICADO EM PISOS, LAJES SOBRE SOLO OU RADIER, ESPESSURA DE 3 CM. AF_07/2016				m²	31	22,00	27,50	852,50	0,05 %
6.6.2	87620	SINAPI	CONTRAPISO EM ARGAMASSA TRAÇO 1:4 (CIMENTO E AREIA), PREPARO MECÂNICO COM BETONEIRA 400 L, APLICADO EM ÁREAS SECAS SOBRE LAJE, ADERIDO, ACABAMENTO NÃO REFORÇADO, ESPESSURA 2CM. AF_07/2021				m²	31	34,46	43,07	1.335,17	0,07 %
6.6.3	130119	SEDOP	Lajota cerâmica - (Padrão Médio)				m²	31	96,74	120,92	3.748,52	0,20 %
6.7			ESQUADRIAS							15.542,92	0,84 %	
6.7.1	90823	SINAPI	PORTA DE MADEIRA PARA PINTURA, SEMI-OCA (LEVE OU MÉDIA), 90X210CM, ESPESSURA DE 3,5CM, INCLUSO DOBRADIÇAS - FORNECIMENTO E INSTALAÇÃO. AF_12/2019				UN	2	470,41	588,01	1.176,02	0,06 %
6.7.2	102219	SINAPI	PINTURA TINTA DE ACABAMENTO (PIGMENTADA) ESMALTE SINTÉTICO ACETINADO EM MADEIRA, 2 DEMÃOS. AF_01/2021				m²	8,4	15,60	19,50	163,80	0,01 %
6.7.3	90801	SINAPI	BATENTE PARA PORTA DE MADEIRA, PADRÃO MÉDIO - FORNECIMENTO E MONTAGEM. AF_12/2019				UN	2	219,17	273,96	547,92	0,03 %
6.7.4	90831	SINAPI	FECHADURA DE EMBUTIR PARA PORTA DE BANHEIRO, COMPLETA, ACABAMENTO PADRÃO MÉDIO, INCLUSO EXECUÇÃO DE FURO - FORNECIMENTO E INSTALAÇÃO. AF_12/2019				UN	2	141,13	176,41	352,82	0,02 %
6.7.5	090070	SEDOP	Porta de aço-estrela de enrolar cferr. (incl. pint. anti-corrosiva)				m²	36	295,61	369,51	13.302,36	0,72 %
7			BANCOS PRAÇA								143.768,05	7,77 %
7.1	102487	SINAPI	CONCRETO CICLÓPICO FCK = 15MPA, 30% PEDRA DE MÃO EM VOLUME REAL, INCLUSIVE LANÇAMENTO. AF_05/2021				m³	14,26	716,90	896,12	12.778,67	0,69 %
7.2	103329	SINAPI	ALVENARIA DE VEDAÇÃO DE BLOCOS CERÂMICOS FURADOS NA HORIZONTAL DE 9X19X19 CM (ESPESSURA 9 CM) E ARGAMASSA DE ASSENTAMENTO COM PREPARO MANUAL. AF_12/2021				m²	243,2	86,30	107,87	26.233,98	1,42 %
7.3	87904	SINAPI	CHAPISCO APLICADO EM ALVENARIA (COM PRESENÇA DE VÃOS) E ESTRUTURAS DE CONCRETO DE FACHADA, COM COLHER DE PEDREIRO. ARGAMASSA TRAÇO 1:3 COM PREPARO MANUAL. AF_10/2022				m²	486,4	8,11	10,13	4.927,23	0,27 %
7.4	87794	SINAPI	EMBOÇO OU MASSA ÚNICA EM ARGAMASSA TRAÇO 1:2:8, PREPARO MANUAL, APLICADA MANUALMENTE, ESPESSURA DE 25 MM. AF_09/2022				m²	243,2	46,56	58,20	14.154,24	0,76 %
7.5	050282	SEDOP	Concreto armado com forma aparente - 1 reaproveitamento (incl. lançamento e adensamento)				m³	4,86	3.272,07	4.090,08	19.877,78	1,07 %
7.6	88485	SINAPI	APLICAÇÃO DE FUNDO SELADOR ACRÍLICO EM PAREDES, UMA DEMÃO. AF_06/2014				m²	97,28	3,43	4,28	416,35	0,02 %
7.7	88489	SINAPI	APLICAÇÃO MANUAL DE PINTURA COM TINTA LÁTEX ACRÍLICA EM PAREDES, DUAS DEMÃOS. AF_06/2014				m²	97,28	12,82	16,02	1.558,42	0,08 %
7.8	87267	SINAPI	REVESTIMENTO CERÂMICO PARA PAREDES COM PLACAS TIPO ESMALTADA EXTRA - TEXTURA PEDRA				m²	243,2	67,20	84,00	20.428,80	1,10 %



7.9	98516	SINAPI	PLANTIO DE PALMEIRA COM ALTURA DE MUDDA MENOR OU IGUAL A 2,00 M. AF_05/2018	UN	38	330,30	412,87	15.689,06	0,85 %
7.10	250312	SEDOP	Banco em madeira de lei c=2,0m, l=0,5m	M	52	426,21	532,76	27.703,52	1,50 %
8			PORTAL					102.129,43	5,52 %
8.1			ESTRUTURA					51.491,54	2,78 %
8.1.1	93358	SINAPI	ESCAVAÇÃO MANUAL DE VALA COM PROFUNDIDADE MENOR OU IGUAL A 1,30 M. AF_02/2021	m³	2,59	76,03	95,03	246,12	0,01 %
8.1.2	050766	SEDOP	Concreto armado fck=25MPa c/ forma mad. branca (incl. lançamento e adensamento)	m³	10,71	3.827,86	4.784,82	51.245,42	2,77 %
8.2			REVESTIMENTOS					50.637,89	2,74 %
8.2.1	102487	SINAPI	CONCRETO CICLÓPICO FCK = 15MPa, 30% PEDRA DE MÃO EM VOLUME REAL, INCLUSIVE LANÇAMENTO. AF_05/2021	m³	0,72	716,90	896,12	645,20	0,03 %
8.2.2	103329	SINAPI	ALVENARIA DE VEDAÇÃO DE BLOCOS CERÂMICOS FURADOS NA HORIZONTAL DE 9X19X19 CM (ESPESSURA 9 CM) E ARGAMASSA DE ASSENTAMENTO COM PREPARO MANUAL. AF_12/2021	m²	36,36	86,30	107,87	3.922,15	0,21 %
8.2.3	87904	SINAPI	CHAPISCO APLICADO EM ALVENARIA (COM PRESENÇA DE VÃOS) E ESTRUTURAS DE CONCRETO DE FACHADA, COM COLHER DE PEDREIRO. ARGAMASSA TRAÇO 1:3 COM PREPARO MANUAL. AF_10/2022	m²	72,72	8,11	10,13	736,65	0,04 %
8.2.4	87777	SINAPI	EMBOÇO OU MASSA ÚNICA EM ARGAMASSA TRAÇO 1:2:8, PREPARO MANUAL, APLICADA MANUALMENTE EM PANOS DE FACHADA COM PRESENÇA DE VÃOS, ESPESSURA DE 25 MM. AF_08/2022	m²	72,72	59,67	74,58	5.423,45	0,29 %
8.2.5	87248	SINAPI	REVESTIMENTO CERÂMICO PARA PISO COM PLACAS TIPO ESMALTADA EXTRA DE DIMENSÕES 35X35 CM APLICADA EM AMBIENTES DE ÁREA MAIOR QUE 10 M2. AF_02/2023 PE	m²	23,23	57,77	72,21	1.677,43	0,09 %
8.2.6	061458	SEDOP	Panel em ACM - Estruturado (fachadas)	m²	41,84	696,62	870,77	36.433,01	1,97 %
8.2.7	00000004	Próprio	LETREIRO EM ACM	UN	18	80,00	100,00	1.800,00	0,10 %
9			PONTO DE TÁXI E MOTO TÁXI					185.707,59	10,03 %
9.1			ESTRUTURA PARA COBERTURA E BANCOS					72.250,78	3,90 %
9.1.1	050766	SEDOP	Concreto armado fck=25MPa c/ forma mad. branca (incl. lançamento e adensamento)	m³	15,1	3.827,86	4.784,82	72.250,78	3,90 %
9.2			PISO					9.850,56	0,53 %
9.2.1	130507	SEDOP	Camada impermeabilizadora e=10cm c/ seixo	m²	62	82,37	102,96	6.383,52	0,34 %
9.2.2	130110	SEDOP	Camada regularizadora no traço 1:4	m²	62	44,74	55,92	3.467,04	0,19 %
9.3			COBERTURA					76.897,04	4,15 %
9.3.1	92580	SINAPI	TRAMA DE AÇO COMPOSTA POR TERÇAS PARA TELHADOS DE ATÉ 2 ÁGUAS PARA TELHA ONDULADA DE FIBROCIMENTO, METÁLICA, PLÁSTICA OU TERMOACÚSTICA, INCLUSIVE TRANSPORTE VERTICAL. AF_07/2019	m²	350,44	57,00	71,25	24.968,85	1,35 %



9.3.2	150302	SEDOP	Esmalte s/ ferro (superf. lisa)	m ²	350,44	42,06	52,57	18.422,63	1,00 %
9.3.3	94213	SINAPI	TELHAMENTO COM TELHA DE AÇO/ALUMÍNIO E = 0,5 MM, COM ATÉ 2 ÁGUAS, INCLUSO IÇAMENTO. AF. 07/2019	m ²	350,44	76,49	95,61	33.505,56	1,81 %
9.4			ALVENARIA					26.709,21	1,44 %
9.4.1	040025	SEDOP	Fundação corrida com seixo	m ³	3	991,42	1.239,27	3.717,81	0,20 %
9.4.2	060046	SEDOP	Alvenaria tijolo de barro a cutelo	m ²	60	103,79	129,73	7.783,80	0,42 %
9.4.3	110143	SEDOP	Chapisco de cimento e areia no traço 1:3	m ²	120	14,01	17,51	2.101,20	0,11 %
9.4.4	110763	SEDOP	Reboco com argamassa 1:6:Adit. Plast.	m ²	120	41,13	51,41	6.169,20	0,33 %
9.4.5	150253	SEDOP	Latex acrílica fosca int./ext. c/massa e selador - 3 demãos	m ²	120	46,25	57,81	6.937,20	0,37 %
10			ACADEMIA AO AR LIVRE E PLAYGROUND					67.195,12	3,63 %
10.1	00042431	SINAPI	PRESSAO DE PERNAS TRIPLO, EM TUBO DE ACO CARBONO, PINTURA NO PROCESSO ELETROSTATICO - EQUIPAMENTO DE GINASTICA PARA ACADEMIA AO AR LIVRE / ACADEMIA DA TERCEIRA IDADE - ATI	UN	1	3.957,85	4.947,31	4.947,31	0,27 %
10.2	00042436	SINAPI	SURF DUPLO, EM TUBO DE ACO CARBONO, PINTURA NO PROCESSO ELETROSTATICO - EQUIPAMENTO DE GINASTICA PARA ACADEMIA AO AR LIVRE / ACADEMIA DA TERCEIRA IDADE - ATI	UN	1	2.701,34	3.376,67	3.376,67	0,18 %
10.3	00042433	SINAPI	SIMULADOR DE CAMINHADA TRIPLO, EM TUBO DE ACO CARBONO, PINTURA NO PROCESSO ELETROSTATICO - EQUIPAMENTO DE GINASTICA PARA ACADEMIA AO AR LIVRE / ACADEMIA DA TERCEIRA IDADE - ATI	UN	1	4.789,18	5.986,47	5.986,47	0,32 %
10.4	00042435	SINAPI	SIMULADOR DE REMO INDIVIDUAL, EM TUBO DE ACO CARBONO, PINTURA NO PROCESSO ELETROSTATICO - EQUIPAMENTO DE GINASTICA PARA ACADEMIA AO AR LIVRE / ACADEMIA DA TERCEIRA IDADE - ATI	UN	2	2.580,78	3.225,97	6.451,94	0,35 %
10.5	00042429	SINAPI	ESQUI TRIPLO, EM TUBO DE ACO CARBONO, PINTURA NO PROCESSO ELETROSTATICO - EQUIPAMENTO DE GINASTICA PARA ACADEMIA AO AR LIVRE / ACADEMIA DA TERCEIRA IDADE - ATI	UN	1	6.025,10	7.531,37	7.531,37	0,41 %
10.6	00042437	SINAPI	ROTACAO VERTICAL DUPLO, EM TUBO DE ACO CARBONO, PINTURA NO PROCESSO ELETROSTATICO - EQUIPAMENTO DE GINASTICA PARA ACADEMIA AO AR LIVRE / ACADEMIA DA TERCEIRA IDADE - ATI	UN	1	1.843,37	2.304,21	2.304,21	0,12 %
10.7	00042438	SINAPI	PLACA ORIENTATIVA SOBRE EXERCICIOS, 2,00M X 1,00M, EM TUBO DE ACO CARBONO, PINTURA NO PROCESSO ELETROSTATICO - PARA ACADEMIA AO AR LIVRE / ACADEMIA DA TERCEIRA IDADE - ATI	UN	1	2.090,75	2.613,43	2.613,43	0,14 %
10.8	00042434	SINAPI	SIMULADOR DE CAVALGADA TRIPLO, EM TUBO DE ACO CARBONO, PINTURA NO PROCESSO ELETROSTATICO - EQUIPAMENTO DE GINASTICA PARA ACADEMIA AO AR LIVRE / ACADEMIA DA TERCEIRA IDADE - ATI	UN	1	5.175,40	6.469,25	6.469,25	0,35 %

10.9	9160	ORSE	Brinquedo - Gira-gira (carrossel $\phi=1,70m$), em tubo de ferro galvanizado de 1/2" e assento em chapa galvanizada e=1/4", sergipark ou similar	un	1	3.913,41	4.891,76	4.891,76	4.891,76	0,26 %
10.10	2440	ORSE	Gangorra com 3 pranchas em aço industrial ou madeira (Sergipark ou similar)	un	2	3.990,00	4.987,50	4.987,50	9.975,00	0,54 %
10.11	9166	ORSE	Brinquedo - Balanço em estrutura de concreto, 02 lugares, com assento de madeira, corrente revestida c/mangueira plástica transp., fixado em tubo ferro galv.4"	un	2	3.826,59	4.783,23	4.783,23	9.566,46	0,52 %
10.12	7185	ORSE	Escorregadeira em madeira c/2,50m de pista (Sergipark ou similar)	un	1	2.465,00	3.081,25	3.081,25	3.081,25	0,17 %
11			MURO						151.197,25	8,17 %
11.1	260652	SEDOP	Muro em alvenaria,rebocado e pintado 2 faces(h=2,50m)	M	105	860,09	1.075,11	1.075,11	112.886,55	6,10 %
11.2	060046	SEDOP	Alvenaria tijolo de barro a cutelo	m ²	115	103,79	129,73	129,73	14.918,95	0,81 %
11.3	110143	SEDOP	Chapisco de cimento e areia no traço 1:3	m ²	230	14,01	17,51	17,51	4.027,30	0,22 %
11.4	110763	SEDOP	Reboco com argamassa 1:6:Adit. Plasti.	m ²	115	41,13	51,41	51,41	5.912,15	0,32 %
11.5	130831	SEDOP	Pedra Cariri - detalhes nas arandelas do muro	m ²	90	119,58	149,47	149,47	13.452,30	0,73 %
12			DIVERSOS						43.355,15	2,34 %
12.1	251511	SEDOP	Lixeira em madeira c/ estrutura tubular em aço	UN	12	402,69	503,36	503,36	6.040,32	0,33 %
12.2	103314	SINAPI	INSTALAÇÃO DE PERGOLADO DE MADEIRA, EM MAÇARANDUBA, ANGELIM OU EQUIVALENTE DA REGIÃO, FIXADO COM CONCRETO SOBRE PISO DE CONCRETO EXISTENTE.-AF_11/2021	m ²	57,62	244,37	305,46	305,46	17.600,60	0,95 %
12.3	061458	SEDOP	Painel em ACM - Estruturado (fachadas) - Letreiro	m ²	22,64	696,62	870,77	870,77	19.714,23	1,07 %
									Total sem BDI	R\$ 1.480.645,72
									Total do BDI	R\$ 370.091,47
									Total Geral	R\$ 1.850.737,19

Matheus Ben Hur C. Souza

Matheus Ben Hur Costa Souza
CREA-PA - 1518192939

 		Obra	Encargos Sociais
		PRAÇA PORTO DE PEDRAS	Desonerado: embutido nos preços unitário dos insumos de mão de obra, de acordo com as bases.
ENCARGOS SOCIAIS (MENSALISTA)			
		ENCARGOS SOCIAIS	%
GRUPO A			
A.1	INCRA		0,20%
A.2	SEBRAE		0,60%
A.3	SENAI		1,00%
A.4	SESI		1,50%
A.5	Salário educação		2,50%
A.6	Seguro contra acidentes		3,00%
A.7	F.G.T.S		8,00%
A.8	INSS		
A	Total dos Encargos Sociais Básicos		16,80%
GRUPO B			
B.1	Licença Paternidade		0,06%
B.2	Faltas Justificadas		0,56%
B.3	Feriados e Dias Santificados		0,00%
B.4	13º Salário		8,33%
B.5	Férias Gozadas		7,61%
B.6	Salário Maternidade		0,02%
B.7	Auxílio Acidente de Trabalho		0,09%
B.8	Auxílio-enfermidade		0,69%
B.9	Dias de chuva		0,00%
B.10	Repouso Semanal Remunerado		0,00%
B	Total dos Encargos Sociais que recebem as incidências de A		17,36%
GRUPO C			
C.1	Aviso Prévio Indenizado		4,74%
C.2	Aviso Prévio Trabalhado		0,26%
C.3	Férias Indenizadas		3,19%
C.4	Depósito Recisão sem Justa Causa		3,78%
C.5	Indenização Adicional		0,40%
C	Total dos Encargos Sociais que não recebem as incidências globais de A		12,37%
GRUPO D			
D.1	Reincidência de A sobre B		2,92%
	Reincidência de A, Aviso Prévio Trabalhado e Reincidência do FGTS sobre Aviso Prévio Indenizado		0,42%
D	Total das Taxas das reincidências		3,34%
TAXA TOTAL (%)			49,87%
 Matheus Ben Hur Costa Souza CREA-PA - 1518192939			

Obra		Encargos Sociais
 		PRAÇA PORTO DE PEDRAS Desonerado: embutido nos preços unitário dos insumos de mão de obra, de acordo com as bases.
ENCARGOS SOCIAIS (HORISTA)		
	ENCARGOS SOCIAIS	%
GRUPO A		
A.1	INCRA	0,20%
A.2	SEBRAE	0,60%
A.3	SENAI	1,00%
A.4	SESI	1,50%
A.5	Salário educação	2,50%
A.6	Seguro contra acidentes	3,00%
A.7	F.G.T.S	8,00%
A.8	INSS	0,00%
A	Total dos Encargos Sociais Básicos	16,80%
GRUPO B		
B.1	Licença Paternidade	0,08%
B.2	Faltas Justificadas	0,74%
B.3	Feriados e Dias Santificados	4,16%
B.4	13º Salário	11,05%
B.5	Férias Gozadas	10,09%
B.6	Salário Maternidade	0,03%
B.7	Auxílio Acidente de Trabalho	0,12%
B.8	Auxílio-enfermidade	0,92%
B.9	Dias de chuva	2,79%
B.10	Repouso Semanal Remunerado	18,14%
B	Total dos Encargos Sociais que recebem as incidências de A	48,12%
GRUPO C		
C.1	Aviso Prévio Indenizado	6,28%
C.2	Aviso Prévio Trabalhado	0,35%
C.3	Férias Indenizadas	4,23%
C.4	Depósito Recisão sem Justa Causa	5,01%
C.5	Indenização Adicional	0,53%
C	Total dos Encargos Sociais que não recebem as incidências globais de A	16,40%
GRUPO D		
D.1	Reincidência de A sobre B	8,08%
	Reincidência de A, Aviso Prévio Trabalhado e Reincidência do FGTS sobre Aviso Prévio Indenizado	0,56%
D	Total das Taxas das reincidências	8,64%
TAXA TOTAL (%)		89,96%
 Matheus Ben Hur Costa Souza CREA-PA - 1518192939		



Obra

PRAÇA PORTO DE PEDRAS

Bancos

SINAPI - 06/2023 - Pará
SEDOP - 05/2023 - Pará

Encargos Sociais

Desonerado: embutido nos preços unitário dos insumos de mão de obra, de acordo com as bases.

B.D.I.

25,00%

COMPOSIÇÃO DE BDI

ITEM	DESCRIÇÃO ANALÍTICA	SIGLAS	PERCENTUAL	PERCENTUAIS MÍNIMOS E
1	ADMINISTRAÇÃO CENTRAL	AC	3,00%	3,00%
2	SEGURO E GARANTIA	S + G	1,00%	0,80%
3	RISCO	R	1,27%	0,97%
4	DESPESAS FINANCEIRAS	DF	1,39%	0,59%
5	LUCRO	L	7,00%	6,16%
6	TAXA REPRESENTATIVA DE TRIBUTOS	I = PIS+COFINS+ISS+CPRB	8,00%	7,65%
6.1	PIS	PIS	0,65%	0,65%
6.2	COFINS	COFINS	3,00%	3,00%
6.3	CONTRIBUIÇÃO PREVIDENCIÁRIA SOBRE A RECEITA BRUTA	CPRB	2,00%	2,00%
6.4	ISS	ISS	5,00%	0,80%
LIMITE CONFORME ACÓRDÃO TCU 2.622/2013			de 20,34% a 25,00%	
BDI			24,14%	
BDI ADOTADO			25,00%	

Fórmula - Acórdão TCU 2.622/2013: $BDI = \frac{(1 + AC + S + R + G)(1 + DF)(1 + L)}{(1 - I)} - 1$

Matheus Ben Hur C. Souza
Matheus Ben Hur Costa Souza
CREA-PA - 1518192939



PRAÇA PORTO DE PEDRAS

Obra	Bancos	B.D.I.	Encargos Sociais				
SINAPI - 06/2023 - Pará SICRO3 - 01/2023 - Pará ORSE - 04/2023 - Sergipe SEDOP - 05/2023 - Pará	25,0%		Desonerado: embutido nos preços unitário dos insumos de mão de obra, de acordo com as bases.				
Composições Analíticas com Preço Unitário							
Composições Principais							
1.1	Código	Banco	Descrição	Und	Quant.	Valor Unit	Total
Composição	010004	SEDOP	Placa da obra em chapa galvanizada	m ²	1,0000000	548,94	548,94
Auxiliar	280026	SEDOP	SERVENTE COM ENCARGOS COMPLEMENTARES	H	6,0000000	19,20	115,20
Composição	280013	SEDOP	CARPINTEIRO COM ENCARGOS COMPLEMENTARES	H	3,0000000	23,67	71,01
Auxiliar	280024	SEDOP	PINTOR COM ENCARGOS COMPLEMENTARES	H	8,9680000	25,20	225,74
Composição	D00281	SEDOP	Permanença 3" x 2" x 4 m - madeira branca	Dz	0,1600000	160,00	25,60
Auxiliar	D00019	SEDOP	Régua 3"x1" x 4 m apar.	Dz	0,1700000	231,00	39,27
Insumo	P00017	SEDOP	Tinta anti-ferruginosa	GL	0,0330000	149,70	4,94
Insumo	P00019	SEDOP	Tinta esmalte	GL	0,0660000	124,90	8,24
Insumo	D00082	SEDOP	Prego 2"x11	KG	0,1000000	18,76	1,87
Insumo	D00034	SEDOP	Chapa de fo go no 26 (1,00x2,00m)	Ch	0,5000000	114,15	57,07
			MO sem LS =>	LS =>	0,00	MO com LS =>	268,16
			Valor do BDI =>			Valor com BDI =>	137,23
							686,17
1.2	Código	Banco	Descrição	Und	Quant.	Valor Unit	Total
Composição	97622	SINAPI	DEMOLIÇÃO DE ALVENARIA DE BLOCO FURADO, DE FORMA MANUAL, SEM REAPROVEITAMENTO. AF_12/2017	m ³	1,0000000	50,07	50,07
Composição	88309	SINAPI	PEDREIRO COM ENCARGOS COMPLEMENTARES	H	0,2250000	23,96	5,39
Auxiliar	88316	SINAPI	SERVENTE COM ENCARGOS COMPLEMENTARES	H	2,3248000	19,22	44,68
Composição			MO sem LS =>	LS =>	0,00	MO com LS =>	31,54
Auxiliar			Valor do BDI =>			Valor com BDI =>	62,58
							13.402,79
1.3	Código	Banco	Descrição	Und	Quant.	Valor Unit	Total
Composição	010000	SEDOP	Licenças e taxas da obra (acima de 500m2)	CJ	1,0000000	13.402,79	13.402,79
Insumo	D00321	SEDOP	Ligação provisória - agua/esgoto	UN	1,0000000	481,85	481,85
Insumo	D00342	SEDOP	Taxas da PIMB (I)	CJ	1,0000000	10.464,88	10.464,88
Insumo	D00343	SEDOP	Taxa de Incêndio	UN	1,0000000	1.203,48	1.203,48

Insumo	D00323 SEDOP	Taxa do CREA (I)	Material	UN	1,0000000	1.024,33	1.024,33
Insumo	D00322 SEDOP	Ligação provisória - luz	Material	UN	1,0000000	228,25	228,25
			MO sem LS =>	LS =>	0,00	MO com LS =>	0,00
			Valor do BDI =>		3.350,69	Valor com BDI =>	16.753,48
1.4	Código	Banco	Descrição	Und	Quant.	Valor Unit	Total
Composição	010008 SEDOP		Limpeza do terreno	m²	1,0000000	4,80	4,80
Composição Auxiliar	280026 SEDOP		SERVENTE COM ENCARGOS COMPLEMENTARES	H	0,2500000	19,20	4,80
			MO sem LS =>	LS =>	2,98	MO com LS =>	2,98
			Valor do BDI =>		1,20	Valor com BDI =>	6,00
1.5	Código	Banco	Descrição	Und	Quant.	Valor Unit	Total
Composição	020018 SEDOP		Demolição manual de concreto simples	m³	1,0000000	280,74	280,74
Composição Auxiliar	280023 SEDOP		PEDREIRO COM ENCARGOS COMPLEMENTARES	H	1,3000000	23,96	31,14
Composição Auxiliar	280026 SEDOP		SERVENTE COM ENCARGOS COMPLEMENTARES	H	13,0000000	19,20	249,60
			MO sem LS =>	LS =>	176,85	MO com LS =>	176,85
			Valor do BDI =>		70,18	Valor com BDI =>	350,92
2.1	Código	Banco	Descrição	Und	Quant.	Valor Unit	Total
Composição	COM-05 Próprio		Administração da Obra	Mês	1,0000000	12.856,84	12.856,84
Composição Auxiliar	90777 SINAPI		ENGENHEIRO CIVIL DE OBRA JUNIOR COM ENCARGOS COMPLEMENTARES	H	40,0000000	99,47	3.978,80
Composição Auxiliar	200006 SEDOP		ALMOXARIFE COM ENCARGOS COMPLEMENTARES	Mês	1,0000000	3.495,32	3.495,32
Composição Auxiliar	200007 SEDOP		VIGIA NOTURNO COM ENCARGOS COMPLEMENTARES	H	224,0000000	24,03	5.382,72
			MO sem LS =>	LS =>	10.775,90	MO com LS =>	10.775,90
			Valor do BDI =>		3.214,21	Valor com BDI =>	16.071,05
3.1	Código	Banco	Descrição	Und	Quant.	Valor Unit	Total
Composição	130507 SEDOP		Camada impermeabilizadora e=10cm c/ seixo	m²	1,0000000	82,37	82,37
Composição Auxiliar	280023 SEDOP		PEDREIRO COM ENCARGOS COMPLEMENTARES	H	0,4000000	23,96	9,58
Composição Auxiliar	280026 SEDOP		SERVENTE COM ENCARGOS COMPLEMENTARES	H	0,8000000	19,20	15,36
Insumo	J00005 SEDOP		Areia	m³	0,0700000	86,25	6,03
Insumo	J00007 SEDOP		Seixo lavado	m³	0,1100000	260,00	28,60
Insumo	J00003 SEDOP		Cimento	SC	0,4000000	57,00	22,80
			MO sem LS =>	LS =>	16,17	MO com LS =>	16,17
			Valor do BDI =>		20,59	Valor com BDI =>	102,96

3.2	Código	Banco	Descrição	Tipo	Und	Quant.	Valor Unit	Total
Composição	93679	SINAPI	EXECUÇÃO DE PASSEIO EM PISO INTERTRAVADO, COM BLOCO RETANGULAR COLORIDO DE 20 X 10 CM, ESPESURA 6 CM. AF_10/2022	PAVI - PAVIMENTAÇÃO	m²	1,0000000	94,65	94,65
Composição Auxiliar	88260	SINAPI	CALCETEIRO COM ENCARGOS COMPLEMENTARES	SEDI - SERVIÇOS DIVERSOS	H	0,3725000	22,24	8,28
Composição Auxiliar	88316	SINAPI	SERVELENTE COM ENCARGOS COMPLEMENTARES	SEDI - SERVIÇOS DIVERSOS	H	0,3725000	19,22	7,15
Composição Auxiliar	91277	SINAPI	PLACA VIBRATÓRIA REVERSÍVEL COM MOTOR 4 TEMPOS A GASOLINA, FORÇA CENTRÍFUGA DE 25 KN (2500 KGF), POTÊNCIA 5,5 CV - CHP DIURNO. AF_08/2015	CHOR - CUSTOS HORÁRIOS DE MÁQUINAS E EQUIPAMENTOS	CHP	0,0041000	8,87	0,03
Composição Auxiliar	91278	SINAPI	PLACA VIBRATÓRIA REVERSÍVEL COM MOTOR 4 TEMPOS A GASOLINA, FORÇA CENTRÍFUGA DE 25 KN (2500 KGF), POTÊNCIA 5,5 CV - CHI DIURNO. AF_08/2015	CHOR - CUSTOS HORÁRIOS DE MÁQUINAS E EQUIPAMENTOS	CHI	0,1821000	0,72	0,13
Composição Auxiliar	91283	SINAPI	CORTADORA DE PISO COM MOTOR 4 TEMPOS A GASOLINA, POTÊNCIA DE 13 HP, COM DISCO DE CORTE DIAMANTADO SEGMENTADO PARA CONCRETO, DIÂMETRO DE 350 MM, FURO DE 1" (14 X 1") - CHP DIURNO. AF_08/2015	CHOR - CUSTOS HORÁRIOS DE MÁQUINAS E EQUIPAMENTOS	CHP	0,0491000	9,36	0,45
Composição Auxiliar	91285	SINAPI	CORTADORA DE PISO COM MOTOR 4 TEMPOS A GASOLINA, POTÊNCIA DE 13 HP, COM DISCO DE CORTE DIAMANTADO SEGMENTADO PARA CONCRETO, DIÂMETRO DE 350 MM, FURO DE 1" (14 X 1") - CHI DIURNO. AF_08/2015	CHOR - CUSTOS HORÁRIOS DE MÁQUINAS E EQUIPAMENTOS	CHI	0,1371000	0,92	0,12
Insumo	00000370	SINAPI	AREIA MÉDIA - POSTO JAZIDA/FORNECEDOR (RETIRADO NA JAZIDA, SEM TRANSPORTE)	Material	m³	0,0568000	90,00	5,11
Insumo	00004741	SINAPI	PO DE PEDRA (POSTO PEDREIRA/FORNECEDOR, SEM FRETE)	Material	m³	0,0098000	192,63	1,88
Insumo	00036156	SINAPI	BLOQUETE/PISO INTERTRAVADO DE CONCRETO - MODELO ONDA/16 FACES/RETANGULAR/10L/10H/PAVER/HOLANDES/PARALELEPÍPEDO, 20 CM X 10 CM, E = 6 CM, RESISTÊNCIA DE 35 MPA (NBR 9781), COLORIDO	Material	m²	1,0300000	69,42	71,50
				MO sem LS =>	LS =>	0,00	MO com LS =>	9,97
				Valor do BDI =>		23,66	Valor com BDI =>	118,31
3.3	Código	Banco	Descrição	Tipo	Und	Quant.	Valor Unit	Total
Composição	130110	SEDOP	Camada regularizadora no traço 1:4		m²	1,0000000	44,74	44,74
Composição Auxiliar	280023	SEDOP	PEDREIRO COM ENCARGOS COMPLEMENTARES		H	0,2500000	23,96	5,99
Composição Auxiliar	280026	SEDOP	SERVELENTE COM ENCARGOS COMPLEMENTARES		H	0,6000000	19,20	11,52
Insumo	J00005	SEDOP	Areia	Material	m³	0,0580000	86,25	5,00
Insumo	J00003	SEDOP	Cimento	Material	SC	0,3900000	57,00	22,23
				MO sem LS =>	LS =>	0,00	MO com LS =>	11,30
				Valor do BDI =>		11,18	Valor com BDI =>	55,92
3.4	Código	Banco	Descrição	Tipo	Und	Quant.	Valor Unit	Total
Composição	101094	SINAPI	PISO PODOATÍL DE ALERTA OU DIRECIONAL, DE BORRACHA, ASSENTADO SOBRE ARGAMASSA. AF_05/2020	PISO - PISOS	M	1,0000000	146,74	146,74
Composição Auxiliar	88309	SINAPI	PEDREIRO COM ENCARGOS COMPLEMENTARES	SEDI - SERVIÇOS DIVERSOS	H	0,4370000	23,96	10,47

Composição	88316 SINAPI	SERVENTE COM ENCARGOS COMPLEMENTARES	SEDI - SERVIÇOS DIVERSOS	H	0,2180000	19,22	4,18
Auxiliar	00001379 SINAPI	CIMENTO PORTLAND COMPOSTO CP II-32	Material	KG	0,2400000	1,14	0,27
Insumo	00037595 SINAPI	ARGAMASSA COLANTE TIPO AC III	Material	KG	1,2150000	2,46	2,98
Insumo	00038186 SINAPI	PISO TATIL DE ALERTA OU DIRECIONAL, DE BORRACHA, COLORIDO, 25 X 25 CM, E = 12 MM, PARA ARGAMASSA	Material	m²	0,2500000	515,36	128,84
		MO sem LS =>		LS =>	0,00	MO com LS =>	9,82
		Valor do BDI =>				Valor com BDI =>	183,42
3.5							
Composição	260168 SEDOP	Plantio de grama (incl. terra preta)	Tipo	Und	Quant.	Valor Unit	Total
				m²	1,0000000	32,01	32,01
Auxiliar	280018 SEDOP	JARDINEIRO COM ENCARGOS COMPLEMENTARES		H	0,3000000	19,61	5,88
Composição	280026 SEDOP	SERVENTE COM ENCARGOS COMPLEMENTARES		H	0,3000000	19,20	5,76
Auxiliar	U00003 SEDOP	Grama em placa		M2	1,0500000	13,55	14,22
Insumo	J00008 SEDOP	Terra preta vegetal		M3	0,0500000	123,00	6,15
		MO sem LS =>		LS =>	0,00	MO com LS =>	7,23
		Valor do BDI =>				Valor com BDI =>	40,01
3.6							
Composição	150207 SEDOP	Acrilica para piso	Tipo	Und	Quant.	Valor Unit	Total
				m²	1,0000000	21,93	21,93
Auxiliar	280026 SEDOP	SERVENTE COM ENCARGOS COMPLEMENTARES		H	0,3000000	19,20	5,76
Composição	280024 SEDOP	PINTOR COM ENCARGOS COMPLEMENTARES		H	0,3500000	25,20	8,82
Auxiliar	P00036 SEDOP	Acrilica para piso		GL	0,0833000	88,25	7,35
		MO sem LS =>		LS =>	0,00	MO com LS =>	9,33
		Valor do BDI =>				Valor com BDI =>	27,41
3.7.1							
Composição	102487 SINAPI	CONCRETO CICLÓPICO FCK = 15MPA, 30% PEDRA DE MÃO EM VOLUME REAL, INCLUSIVE LANÇAMENTO. AF_05/2021	Tipo	Und	Quant.	Valor Unit	Total
				m³	1,0000000	716,90	716,90
Auxiliar	88309 SINAPI	PEDREIRO COM ENCARGOS COMPLEMENTARES		H	1,6702000	23,96	40,01
Composição	88316 SINAPI	SERVENTE COM ENCARGOS COMPLEMENTARES		H	6,4684000	19,22	124,32
Auxiliar	90586 SINAPI	VIBRADOR DE IMERSÃO, DIÂMETRO DE PONTEIRA 45MM, MOTOR ELÉTRICO TRIFÁSICO POTÊNCIA DE 2 CV - CHP DIURNO. AF_06/2015		CHP	0,2198000	1,38	0,30
Composição	90587 SINAPI	VIBRADOR DE IMERSÃO, DIÂMETRO DE PONTEIRA 45MM, MOTOR ELÉTRICO TRIFÁSICO POTÊNCIA DE 2 CV - CHI DIURNO. AF_06/2015		CHI	0,6377000	0,49	0,31
Auxiliar	94963 SINAPI	CONCRETO FCK = 15MPA, TRAÇO 1:3:4:3:5 (EM MASSA SECA DE CIMENTO/ AREIA MÉDIA/ BRITA 1) - PREPARO MECÂNICO COM BETONEIRA 400 L. AF_05/2021		m³	0,8050000	577,50	464,88

Insuno	00004730 SINAPI	PEDRA DE MAO OU PEDRA RACHAO PARA ARRIMO/FUNDACAO (POSTO PEDREIRA/FORNECEDOR, SEM FRETE)	Material	m³	0,4543000	191,68	87,08
		MO sem LS =>		LS =>	0,00 MO com LS =>		143,45
		Valor do BDI =>		179,22	Valor com BDI =>		896,12
3.7.2							
Composição	Código	Banco	Descrição	Und	Quant.	Valor Unit	Total
	103329	SINAPI	ALVENARIA DE VEDAÇÃO DE BLOCOS CERÂMICOS FURADOS NA HORIZONTAL DE 9X19X19 CM (ESPESSURA 9 CM) E ARGAMASSA DE ASSENTAMENTO COM PREPARO MANUAL. AF_12/2021	m²	1,0000000	86,30	86,30
Composição Auxiliar	87369	SINAPI	ARGAMASSA TRAÇO 1:2:8 (EM VOLUME DE CIMENTO, CAL E AREIA MÉDIA ÚMIDA) PARA EMBOÇO/MASSA ÚNICA/ASSENTAMENTO DE ALVENARIA DE VEDAÇÃO, PREPARO MANUAL. AF_08/2019	m³	0,0091000	877,67	7,98
Composição Auxiliar	88309	SINAPI	PEDREIRO COM ENCARGOS COMPLEMENTARES	H	1,6100000	23,96	38,57
Composição Auxiliar	88316	SINAPI	SERVELENTE COM ENCARGOS COMPLEMENTARES	H	0,8050000	19,22	15,47
Composição Auxiliar	00007271	SINAPI	BLOCO CERÂMICO / TIJOLO VAZADO PARA ALVENARIA DE VEDAÇÃO, 8 FUROS NA HORIZONTAL, DE 9 X 19 X 19 CM (L X A X C)	UN	28,3100000	0,81	22,93
Insuno	00034557	SINAPI	TELA DE ACO SOLDADA GALVANIZADA/ZINCADA PARA ALVENARIA, FIO D = *1,20 A 1,70* MM; MALHA 15 X 15 MM; (C X L) *50 X 7,5* CM	M	0,4200000	2,77	1,16
Insuno	00037395	SINAPI	PINO DE ACO COM FURO, HASTE = 27 MM (ACAO DIRETA)	CENTO	0,0050000	38,74	0,19
		MO sem LS =>		LS =>	0,00 MO com LS =>		37,45
		Valor do BDI =>		21,57	Valor com BDI =>		107,87
3.7.3							
Composição	Código	Banco	Descrição	Und	Quant.	Valor Unit	Total
	87904	SINAPI	CHAPISCO APLICADO EM ALVENARIA (COM PRESENÇA DE VÃOS) E ESTRUTURAS DE CONCRETO DE FACHADA, COM COLHER DE PEDREIRO. ARGAMASSA TRAÇO 1:3 COM PREPARO MANUAL. AF_10/2022	m²	1,0000000	8,11	8,11
Composição Auxiliar	87377	SINAPI	ARGAMASSA TRAÇO 1:3 (EM VOLUME DE CIMENTO E AREIA GROSSA ÚMIDA) PARA CHAPISCO CONVENCIONAL, PREPARO MANUAL. AF_08/2019	m³	0,0037000	779,28	2,88
Composição Auxiliar	88309	SINAPI	PEDREIRO COM ENCARGOS COMPLEMENTARES	H	0,1724000	23,96	4,13
Composição Auxiliar	88316	SINAPI	SERVELENTE COM ENCARGOS COMPLEMENTARES	H	0,0575000	19,22	1,10
		MO sem LS =>		LS =>	0,00 MO com LS =>		4,01
		Valor do BDI =>		2,02	Valor com BDI =>		10,13
3.7.4							
Composição	Código	Banco	Descrição	Und	Quant.	Valor Unit	Total
	87777	SINAPI	EMBOÇO OU MASSA ÚNICA EM ARGAMASSA TRAÇO 1:2:8. PREPARO MANUAL, APLICADA MANUALMENTE EM PANOS DE FACHADA COM PRESENÇA DE VÃOS, ESPESSURA DE 25 MM. AF_08/2022	m²	1,0000000	59,67	59,67

Composição Auxiliar	87369	SINAPI	ARGAMASSA TRAÇO 1:2:8 (EM VOLUME DE CIMENTO, CAL E AREIA MÉDIA ÚMIDA) PARA EMBOÇO/MASSA ÚNICA/ASSENTAMENTO DE ALVENARIA DE VEDAÇÃO, PREPARO MANUAL. AF_08/2019	SEDI - SERVIÇOS DIVERSOS	m²	0,0314000	877,67	27,55
Composição Auxiliar	88309	SINAPI	PEDREIRO COM ENCARGOS COMPLEMENTARES	SEDI - SERVIÇOS DIVERSOS	H	0,6790000	23,96	16,26
Composição Auxiliar	88316	SINAPI	SERVELENTE COM ENCARGOS COMPLEMENTARES	SEDI - SERVIÇOS DIVERSOS	H	0,6790000	19,22	13,05
Insumo	00037411	SINAPI	TELA DE AÇO SOLDADA GALVANIZADA ZINCADA PARA ALVENARIA, FIO D = *1,24 MM, MALHA 25 X 25 MM	Material	m²	0,1388000	20,27	2,81
			MO sem LS =>		LS =>	0,00	MO com LS =>	23,52
			Valor do BDI =>				Valor com BDI =>	74,58
3.7.5	Código	Banco	Descrição	Tipo	Und	Quant.	Valor Unit	Total
Composição	030011	SEDOP	Aterro incluindo carga, descarga, transporte e apiloamento		m³	1,0000000	140,00	140,00
Composição Auxiliar	280026	SEDOP	SERVELENTE COM ENCARGOS COMPLEMENTARES		H	3,0000000	19,20	57,60
Insumo	M00006	SEDOP	Compactador de solo CM-13	Equipamento	Hp	0,3000000	3,86	1,15
Insumo	J00001	SEDOP	Aterro arenoso	Material	m³	1,2500000	65,00	81,25
			MO sem LS =>		LS =>	0,00	MO com LS =>	35,85
			Valor do BDI =>				Valor com BDI =>	175,00
4.1	Código	Banco	Descrição	Tipo	Und	Quant.	Valor Unit	Total
Composição	170882	SEDOP	Caixa polifásica padrão Celpa		UN	1,0000000	202,58	202,58
Composição Auxiliar	280007	SEDOP	AUXILIAR DE ELETRICISTA COM ENCARGOS COMPLEMENTARES		H	0,7000000	19,55	13,68
Composição Auxiliar	280014	SEDOP	ELETRICISTA COM ENCARGOS COMPLEMENTARES		H	1,4000000	24,22	33,90
Insumo	E00445	SEDOP	Caixa polifásica padrão Celpa	Material	UN	1,0000000	155,00	155,00
			MO sem LS =>		LS =>	0,00	MO com LS =>	32,02
			Valor do BDI =>				Valor com BDI =>	253,22
4.2	Código	Banco	Descrição	Tipo	Und	Quant.	Valor Unit	Total
Composição	101881	SINAPI	QUADRO DE DISTRIBUIÇÃO DE ENERGIA EM CHAPA DE AÇO GALVANIZADO, DE EMBUTIR, COM BARRAMENTO TRIFÁSICO, PARA 40 DISJUNTORES DIN 100A - FORNECIMENTO E INSTALAÇÃO. AF_10/2020	INEL - INSTALAÇÃO ELÉTRICA/ELETRIFICAÇÃO E ILUMINAÇÃO EXTERNA	UN	1,0000000	855,75	855,75
Composição Auxiliar	87367	SINAPI	ARGAMASSA TRAÇO 1:1:6 (EM VOLUME DE CIMENTO, CAL E AREIA MÉDIA ÚMIDA) PARA EMBOÇO/MASSA ÚNICA/ASSENTAMENTO DE ALVENARIA DE VEDAÇÃO, PREPARO MANUAL. AF_08/2019	SEDI - SERVIÇOS DIVERSOS	m²	0,0189000	851,59	16,09
Composição Auxiliar	88247	SINAPI	AUXILIAR DE ELETRICISTA COM ENCARGOS COMPLEMENTARES	SEDI - SERVIÇOS DIVERSOS	H	0,6384000	20,01	12,77
Composição Auxiliar	88264	SINAPI	ELETRICISTA COM ENCARGOS COMPLEMENTARES	SEDI - SERVIÇOS DIVERSOS	H	0,6384000	24,22	15,46
Insumo	00012042	SINAPI	QUADRO DE DISTRIBUIÇÃO COM BARRAMENTO TRIFÁSICO, DE EMBUTIR, EM CHAPA DE AÇO GALVANIZADO, PARA 40 DISJUNTORES DIN, 100 A	Material	UN	1,0000000	811,43	811,43

4.3		Código	Banco	Descrição	Tipo	Und	Quant.	Valor Unit	Total
Composição		101878	SINAPI	QUADRO DE DISTRIBUIÇÃO DE ENERGIA EM CHAPA DE AÇO GALVANIZADO, DE SOBREPOR, COM BARRAMENTO TRIFÁSICO, PARA 18 DISJUNTORES DIN 100A - FORNECIMENTO E INSTALAÇÃO. AF_10/2020	INEL - INSTALAÇÃO ELÉTRICA/ELETRIFICAÇÃO E ILUMINAÇÃO EXTERNA	UN	1,0000000	492,04	492,04
									1,069,68
Composição		88247	SINAPI	AUXILIAR DE ELETRICISTA COM ENCARGOS COMPLEMENTARES	SEDI - SERVIÇOS DIVERSOS	H	1,5233000	20,01	30,48
Auxiliar		88264	SINAPI	ELETRICISTA COM ENCARGOS COMPLEMENTARES	SEDI - SERVIÇOS DIVERSOS	H	1,5233000	24,22	36,89
Composição		00012038	SINAPI	QUADRO DE DISTRIBUIÇÃO COM BARRAMENTO TRIFÁSICO, DE SOBREPOR, EM CHAPA DE AÇO GALVANIZADO, PARA 18 DISJUNTORES DIN, 100 A	Material	UN	1,0000000	424,67	424,67
Insumo									
					MO sem LS =>	LS =>	0,00	MO com LS =>	44,79
					Valor do BDI =>			Valor com BDI =>	615,05
4.4		Código	Banco	Descrição	Tipo	Und	Quant.	Valor Unit	Total
Composição		93653	SINAPI	DISJUNTOR MONOPOLAR TIPO DIN, CORRENTE NOMINAL DE 10A - FORNECIMENTO E INSTALAÇÃO AF_10/2020	INEL - INSTALAÇÃO ELÉTRICA/ELETRIFICAÇÃO E SEDI - SERVIÇOS DIVERSOS	UN	1,0000000	11,42	11,42
Composição		88247	SINAPI	AUXILIAR DE ELETRICISTA COM ENCARGOS COMPLEMENTARES	SEDI - SERVIÇOS DIVERSOS	H	0,0352000	20,01	0,70
Auxiliar		88264	SINAPI	ELETRICISTA COM ENCARGOS COMPLEMENTARES	SEDI - SERVIÇOS DIVERSOS	H	0,0352000	24,22	0,85
Composição		00001570	SINAPI	TERMINAL A COMPRESSAO EM COBRE ESTANHADO PARA CABO 2,5 MM2, 1 FURO E 1 COMPRESSAO, PARA PARAFUSO DE FIXACAO M5	Material	UN	1,0000000	0,99	0,99
Auxiliar									
Insumo									
					MO sem LS =>	LS =>	0,00	MO com LS =>	8,88
					Valor do BDI =>			Valor com BDI =>	1,03
4.5		Código	Banco	Descrição	Tipo	Und	Quant.	Valor Unit	Total
Composição		93667	SINAPI	DISJUNTOR TRIPOLAR TIPO DIN, CORRENTE NOMINAL DE 10A - FORNECIMENTO E INSTALAÇÃO AF_10/2020	INEL - INSTALAÇÃO ELÉTRICA/ELETRIFICAÇÃO E SEDI - SERVIÇOS DIVERSOS	UN	1,0000000	69,99	69,99
Composição		88247	SINAPI	AUXILIAR DE ELETRICISTA COM ENCARGOS COMPLEMENTARES	SEDI - SERVIÇOS DIVERSOS	H	0,1055000	20,01	2,11
Auxiliar		88264	SINAPI	ELETRICISTA COM ENCARGOS COMPLEMENTARES	SEDI - SERVIÇOS DIVERSOS	H	0,1055000	24,22	2,55
Composição		00001570	SINAPI	TERMINAL A COMPRESSAO EM COBRE ESTANHADO PARA CABO 2,5 MM2, 1 FURO E 1 COMPRESSAO, PARA PARAFUSO DE FIXACAO M5	Material	UN	3,0000000	0,99	2,97
Auxiliar									
Insumo									
					MO sem LS =>	LS =>	0,00	MO com LS =>	62,36
					Valor do BDI =>			Valor com BDI =>	3,09
4.6		Código	Banco	Descrição	Tipo	Und	Quant.	Valor Unit	Total
Composição		93673	SINAPI	DISJUNTOR TRIPOLAR TIPO DIN, CORRENTE NOMINAL DE 50A - FORNECIMENTO E INSTALAÇÃO. AF_10/2020	INEL - INSTALAÇÃO ELÉTRICA/ELETRIFICAÇÃO E	UN	1,0000000	93,39	93,39

Composição Auxiliar	88247 SINAPI	AUXILIAR DE ELETRICISTA COM ENCARGOS COMPLEMENTARES	SEDI - SERVIÇOS DIVERSOS	H	0,5677000	20,01	11,35
Composição Auxiliar	88264 SINAPI	ELETRICISTA COM ENCARGOS COMPLEMENTARES	SEDI - SERVIÇOS DIVERSOS	H	0,5677000	24,22	13,74
Composição Auxiliar	00001575 SINAPI	TERMINAL A COMPRESSAO EM COBRE ESTANHADO PARA CABO 16 MM2, 1 FURO E 1 COMPRESSAO, PARA PARAFUSO DE FIXACAO M6	Material	UN	3,0000000	1,98	5,94
Insuno	00034709 SINAPI	DISJUNTOR TIPO DIN/IEC, TRIPOLAR DE 10 ATE 50A	Material	UN	1,0000000	62,36	62,36
		MO sem LS =>		LS =>	0,00	MO com LS =>	16,69
		Valor do BDI =>				Valor com BDI =>	116,73
4.7	Código	Banco	Descrição	Und	Quant.	Valor Unit	Total
Composição	93660 SINAPI	DISJUNTOR BIPOLAR TIPO DIN, CORRENTE NOMINAL DE 10A - FORNECIMENTO E INSTALAÇÃO AF_10/2020	INEL - INSTALAÇÃO ELÉTRICA/ELETRIFICAÇÃO E SEDI - SERVIÇOS DIVERSOS	UN	1,0000000	55,98	55,98
Composição Auxiliar	88247 SINAPI	AUXILIAR DE ELETRICISTA COM ENCARGOS COMPLEMENTARES	SEDI - SERVIÇOS DIVERSOS	H	0,0703000	20,01	1,40
Composição Auxiliar	88264 SINAPI	ELETRICISTA COM ENCARGOS COMPLEMENTARES	SEDI - SERVIÇOS DIVERSOS	H	0,0703000	24,22	1,70
Composição Auxiliar	00001570 SINAPI	TERMINAL A COMPRESSAO EM COBRE ESTANHADO PARA CABO 2,5 MM2, 1 FURO E 1 COMPRESSAO, PARA PARAFUSO DE FIXACAO M5	Material	UN	2,0000000	0,99	1,98
Insuno	00034616 SINAPI	DISJUNTOR TIPO DIN/IEC, BIPOLAR DE 6 ATE 32A	Material	UN	1,0000000	50,90	50,90
		MO sem LS =>		LS =>	0,00	MO com LS =>	2,06
		Valor do BDI =>				Valor com BDI =>	69,97
4.8	Código	Banco	Descrição	Und	Quant.	Valor Unit	Total
Composição	180680 SEDOP	Caixa em alvenaria de 40x40x40cm c/ tpo. concreto		UN	1,0000000	344,58	344,58
Composição Auxiliar	060045 SEDOP	Alvenaria tijolo de barro a singelo		m²	0,8800000	129,92	114,32
Composição Auxiliar	040257 SEDOP	Lastro de concreto magro c/ seixo		m³	0,0250000	893,37	22,33
Composição Auxiliar	050681 SEDOP	Concreto armado Fck=15 MPA c/forma mad. branca (incl. lançamento e adensamento)		m³	0,0340000	3,763,98	127,97
Composição Auxiliar	030010 SEDOP	Escavação manual ate 1.50m de profundidade		m³	0,2600000	76,80	19,96
Composição Auxiliar	110143 SEDOP	Chapisco de cimento e areia no traço 1:3		m²	0,9700000	14,01	13,58
Composição Auxiliar	130113 SEDOP	Cimentado liso e=2cm traço 1:3		m²	0,1600000	40,87	6,53
Composição Auxiliar	110763 SEDOP	Reboco com argamassa 1:6:Adit. Plast.		m²	0,9700000	41,13	39,89
Composição Auxiliar		MO sem LS =>		LS =>	0,00	MO com LS =>	124,88
		Valor do BDI =>				Valor com BDI =>	430,72
4.9	Código	Banco	Descrição	Und	Quant.	Valor Unit	Total
Composição	180414 SEDOP	Caixa em alvenaria de 30x30x30cm c/ tpo. concreto		UN	1,0000000	226,93	226,93
Composição Auxiliar	030010 SEDOP	Escavação manual ate 1.50m de profundidade		m³	0,1500000	76,80	11,52

Insumo	Código	Banco	Descrição	Tipo	Und	Quant.	Valor Unit	Total
	00039246	SINAPI	ELETRODUTO/DUTO PEAD FLEXIVEL PAREDE SIMPLES, CORRUGACAO HELICOIDAL, COR PRETA, SEM ROSCA, DE 1 1/2", PARA CABEAMENTO SUBTERRANEO (NBR 15715)	Material	M	1,1000000	5,34	5,87
			MO sem LS =>		LS =>	0,00	MO com LS =>	1,96
			Valor do BDI =>				Valor com BDI =>	11,03
4.15	Código	Banco	Descrição	Tipo	Und	Quant.	Valor Unit	Total
Composição	91860	SINAPI	ELETRODUTO FLEXIVEL CORRUGADO, PEAD, DN 40 MM (1 1/4"), PARA CIRCUITOS TERMINAIS, INSTALADO EM PAREDE - FORNECIMENTO E INSTALAÇÃO. AF_03/2023	INEL - INSTALAÇÃO ELÉTRICA/ELETRIFICAÇÃO E ILUMINAÇÃO EXTERNA	M	1,0000000	12,07	12,07
Auxiliar	88247	SINAPI	AUXILIAR DE ELETRICISTA COM ENCARGOS COMPLEMENTARES	SEDI - SERVIÇOS DIVERSOS	H	0,1660000	20,01	3,32
Composição	88264	SINAPI	ELETRICISTA COM ENCARGOS COMPLEMENTARES	SEDI - SERVIÇOS DIVERSOS	H	0,1660000	24,22	4,02
Auxiliar	00039247	SINAPI	ELETRODUTO/DUTO PEAD FLEXIVEL PAREDE SIMPLES, CORRUGACAO HELICOIDAL, COR PRETA, SEM ROSCA, DE 1 1/4", PARA CABEAMENTO SUBTERRANEO (NBR 15715)	Material	M	1,0170000	4,66	4,73
			MO sem LS =>		LS =>	0,00	MO com LS =>	4,88
			Valor do BDI =>				Valor com BDI =>	15,08
4.16	Código	Banco	Descrição	Tipo	Und	Quant.	Valor Unit	Total
Composição	97668	SINAPI	ELETRODUTO FLEXIVEL CORRUGADO, PEAD, DN 63 (2"), PARA REDE ENTERRADA DE DISTRIBUIÇÃO DE ENERGIA ELÉTRICA - FORNECIMENTO E INSTALAÇÃO. AF_12/2021	INEL - INSTALAÇÃO ELÉTRICA/ELETRIFICAÇÃO E ILUMINAÇÃO EXTERNA	M	1,0000000	12,60	12,60
Auxiliar	88247	SINAPI	AUXILIAR DE ELETRICISTA COM ENCARGOS COMPLEMENTARES	SEDI - SERVIÇOS DIVERSOS	H	0,0945000	20,01	1,89
Composição	88264	SINAPI	ELETRICISTA COM ENCARGOS COMPLEMENTARES	SEDI - SERVIÇOS DIVERSOS	H	0,0945000	24,22	2,28
Auxiliar	00002446	SINAPI	ELETRODUTO/DUTO PEAD FLEXIVEL PAREDE SIMPLES, CORRUGACAO HELICOIDAL, COR PRETA, SEM ROSCA, DE 2", PARA CABEAMENTO SUBTERRANEO (NBR 15715)	Material	M	1,1000000	7,67	8,43
			MO sem LS =>		LS =>	0,00	MO com LS =>	2,77
			Valor do BDI =>				Valor com BDI =>	15,75
4.17	Código	Banco	Descrição	Tipo	Und	Quant.	Valor Unit	Total
Composição	97669	SINAPI	ELETRODUTO FLEXIVEL CORRUGADO, PEAD, DN 90 (3"), PARA REDE ENTERRADA DE DISTRIBUIÇÃO DE ENERGIA ELÉTRICA - FORNECIMENTO E INSTALAÇÃO. AF_12/2021	INEL - INSTALAÇÃO ELÉTRICA/ELETRIFICAÇÃO E ILUMINAÇÃO EXTERNA	M	1,0000000	18,48	18,48
Auxiliar	88247	SINAPI	AUXILIAR DE ELETRICISTA COM ENCARGOS COMPLEMENTARES	SEDI - SERVIÇOS DIVERSOS	H	0,1511000	20,01	3,02
Composição	88264	SINAPI	ELETRICISTA COM ENCARGOS COMPLEMENTARES	SEDI - SERVIÇOS DIVERSOS	H	0,1511000	24,22	3,65
Auxiliar	00002442	SINAPI	ELETRODUTO/DUTO PEAD FLEXIVEL PAREDE SIMPLES, CORRUGACAO HELICOIDAL, COR PRETA, SEM ROSCA, DE 3", PARA CABEAMENTO SUBTERRANEO (NBR 15715)	Material	M	1,1000000	10,74	11,81
			MO sem LS =>		LS =>	0,00	MO com LS =>	4,43
			Valor do BDI =>				Valor com BDI =>	23,10
4.18	Código	Banco	Descrição	Tipo	Und	Quant.	Valor Unit	Total

Composição	93008 SINAPI		ELETRODUTO RÍGIDO ROSCÁVEL, PVC, DN 50 MM (1 1/2"), PARA REDE ENTERRADA DE DISTRIBUIÇÃO DE ENERGIA ELÉTRICA - FORNECIMENTO E INSTALAÇÃO. AF_12/2021	INEL - INSTALAÇÃO ELÉTRICA/ELETRIFICAÇÃO E ILUMINAÇÃO EXTERNA	M	1,0000000	17,12	17,12
Auxiliar	88247 SINAPI		AUXILIAR DE ELETRICISTA COM ENCARGOS COMPLEMENTARES	SEDI - SERVIÇOS DIVERSOS	H	0,1122000	20,01	2,24
Composição	88264 SINAPI		ELETRICISTA COM ENCARGOS COMPLEMENTARES	SEDI - SERVIÇOS DIVERSOS	H	0,1122000	24,22	2,71
Auxiliar	00002680 SINAPI		ELETRODUTO DE PVC RÍGIDO ROSCÁVEL DE 1 1/2", SEM LUVA	Material	M	1,1000000	11,07	12,17
Insumo				MO sem LS =>	LS =>	0,00	MO com LS =>	3,29
				Valor do BDI =>	4,28		Valor com BDI =>	21,40
4.19	Código	Banco	Descrição	Tipo	Und	Quant.	Valor Unit	Total
Composição	100623 SINAPI		POSTE DE AÇO CONICO CONTINJO CURVO DUPLO, ENGASTADO, H=8M-FORNECIMENTO E INSTALACAO.	INEL - INSTALAÇÃO ELÉTRICA/ELETRIFICAÇÃO E ILUMINAÇÃO EXTERNA	UN	1,0000000	2.106,93	2.106,93
Composição	88264 SINAPI		ELETRICISTA COM ENCARGOS COMPLEMENTARES	SEDI - SERVIÇOS DIVERSOS	H	4,5930000	24,22	111,24
Auxiliar	00000863 SINAPI		CABO DE COBRE NU 35 MM2 MEIO-DURO	Material	M	9,0000000	38,41	345,69
Insumo	00014164 SINAPI		POSTE CONICO CONTINJO EM AÇO GALVANIZADO, CURVO, BRACO DUPLO, ENGASTADO, H = 9 M, DIAMETRO INFERIOR = *135* MM	Material	UN	1,0000000	1.650,00	1.650,00
				MO sem LS =>	LS =>	0,00	MO com LS =>	77,20
				Valor do BDI =>	526,73		Valor com BDI =>	2.633,66
4.20	Código	Banco	Descrição	Tipo	Und	Quant.	Valor Unit	Total
Composição	83420 SINAPI		CABO DE COBRE ISOLAMENTO TERMOPLASTICO 0,6/1KV 10MM2 ANTI-CHAMA - FORNECIMENTO E INSTALACAO	INEL - INSTALAÇÃO ELÉTRICA/ELETRIFICAÇÃO E	M	1,0000000	13,61	13,61
Composição	88247 SINAPI		AUXILIAR DE ELETRICISTA COM ENCARGOS COMPLEMENTARES	SEDI - SERVIÇOS DIVERSOS	H	0,0800000	20,01	1,60
Auxiliar	88264 SINAPI		ELETRICISTA COM ENCARGOS COMPLEMENTARES	SEDI - SERVIÇOS DIVERSOS	H	0,0800000	24,22	1,93
Composição	00001020 SINAPI		CABO DE COBRE, FLEXIVEL, CLASSE 4 OU 5, ISOLACAO EM PVC/A, ANTICHAMA BWF-B, COBERTURA PVC-ST1, ANTICHAMA BWF-B, 1 CONDUTOR, 0,6/1 KV, SECAO NOMINAL 10 MM2	Material	M	1,0000000	10,08	10,08
				MO sem LS =>	LS =>	0,00	MO com LS =>	2,34
				Valor do BDI =>	3,40		Valor com BDI =>	17,01
4.21	Código	Banco	Descrição	Tipo	Und	Quant.	Valor Unit	Total
Composição	170749 SEDOP		Cabo de cobre 35mm2 - 1 KV		M	1,0000000	44,56	44,56
Composição	280007 SEDOP		AUXILIAR DE ELETRICISTA COM ENCARGOS COMPLEMENTARES		H	0,2100000	19,55	4,10
Auxiliar	280014 SEDOP		ELETRICISTA COM ENCARGOS COMPLEMENTARES		H	0,2100000	24,22	5,08
Composição	E00020 SEDOP		Fita isolante		M	0,1000000	1,81	0,18
Auxiliar	E00376 SEDOP		Cabo de cobre 35,00 mm2 - 1 KV		M	1,0200000	34,51	35,20
Insumo				MO sem LS =>	LS =>	0,00	MO com LS =>	6,07

4.22		Código	Banco	Descrição	Tipo	Und	Quant.	Valor Unit	Total
Composição		91927	SINAPI	CABO DE COBRE FLEXIVEL ISOLADO 2,5 MM² ANTI-CHAMA 0,6/1,0 KV, PARA CIRCUITOS TERMINAIS - FORNECIMENTO E INSTALAÇÃO. AF_12/2015	INEL - INSTALAÇÃO ELÉTRICA/ELETRIFICAÇÃO E ILUMINAÇÃO EXTERNA	M	1,0000000	4,77	4,77
Composição Auxiliar		88247	SINAPI	AUXILIAR DE ELETRICISTA COM ENCARGOS COMPLEMENTARES	SEDI - SERVIÇOS DIVERSOS	H	0,0290000	20,01	0,58
Composição Auxiliar		88264	SINAPI	ELETRICISTA COM ENCARGOS COMPLEMENTARES	SEDI - SERVIÇOS DIVERSOS	H	0,0290000	24,22	0,70
Insumo		00001022	SINAPI	CABO DE COBRE, FLEXIVEL, CLASSE 4 OU 5, ISOLACAO EM PVC/A, ANTICHAMA BWF-B, COBERTURA PVC-ST1, ANTICHAMA BWF-B, 1 CONDUTOR, 0,6/1 KV, SECAO NOMINAL 2,5 MM2	Material	M	1,2434000	2,76	3,43
Insumo		00021127	SINAPI	FITA ISOLANTE ADESIVA ANTICHAMA, USO ATE 750 V, EM ROLO DE 19 MM X 5 M	Material	UN	0,0094000	7,44	0,06
				MO sem LS =>		LS =>	0,00	MO com LS =>	0,84
				Valor do BDI =>			1,19	Valor com BDI =>	5,96
4.23		Código	Banco	Descrição	Tipo	Und	Quant.	Valor Unit	Total
Composição		83419	SINAPI	CABO DE COBRE ISOLAMENTO TERMOPLASTICO 0,6/1KV 6MM2 ANTI-CHAMA - FORNECIMENTO E INSTALACAO	INEL - INSTALAÇÃO ELÉTRICA/ELETRIFICAÇÃO E	M	1,0000000	9,28	9,28
Composição Auxiliar		88247	SINAPI	AUXILIAR DE ELETRICISTA COM ENCARGOS COMPLEMENTARES	SEDI - SERVIÇOS DIVERSOS	H	0,0700000	20,01	1,40
Composição Auxiliar		88264	SINAPI	ELETRICISTA COM ENCARGOS COMPLEMENTARES	SEDI - SERVIÇOS DIVERSOS	H	0,0700000	24,22	1,69
Insumo		00000994	SINAPI	CABO DE COBRE, FLEXIVEL, CLASSE 4 OU 5, ISOLACAO EM PVC/A, ANTICHAMA BWF-B, COBERTURA PVC-ST1, ANTICHAMA BWF-B, 1 CONDUTOR, 0,6/1 KV, SECAO NOMINAL 6 MM2	Material	M	1,0000000	6,15	6,15
Insumo		00021127	SINAPI	FITA ISOLANTE ADESIVA ANTICHAMA, USO ATE 750 V, EM ROLO DE 19 MM X 5 M	Material	UN	0,0056000	7,44	0,04
				MO sem LS =>		LS =>	0,00	MO com LS =>	2,05
				Valor do BDI =>			2,32	Valor com BDI =>	11,60
4.24		Código	Banco	Descrição	Tipo	Und	Quant.	Valor Unit	Total
Composição		91940	SINAPI	CAIXA RETANGULAR 4" X 2", PVC, INSTALADA EM PAREDE - FORNECIMENTO E INSTALAÇÃO. AF_12/2015	INEL - INSTALAÇÃO ELÉTRICA/ELETRIFICAÇÃO E ILUMINAÇÃO EXTERNA	UN	1,0000000	16,23	16,23
Composição Auxiliar		88247	SINAPI	AUXILIAR DE ELETRICISTA COM ENCARGOS COMPLEMENTARES	SEDI - SERVIÇOS DIVERSOS	H	0,2910000	20,01	5,82
Composição Auxiliar		88264	SINAPI	ELETRICISTA COM ENCARGOS COMPLEMENTARES	SEDI - SERVIÇOS DIVERSOS	H	0,2910000	24,22	7,04
Composição Auxiliar		88629	SINAPI	ARGAMASSA TRAÇO 1:3 (EM VOLUME DE CIMENTO E AREIA MÉDIA ÚMIDA), PREPARO MANUAL. AF_08/2019	SEDI - SERVIÇOS DIVERSOS	m³	0,0009000	811,58	0,73
Insumo		00001872	SINAPI	CAIXA DE PASSAGEM, EM PVC, DE 4" X 2", PARA ELETRODUTO FLEXIVEL CORRUGADO	Material	UN	1,0000000	2,64	2,64
				MO sem LS =>		LS =>	0,00	MO com LS =>	8,64
				Valor do BDI =>			4,05	Valor com BDI =>	20,28
4.25		Código	Banco	Descrição	Tipo	Und	Quant.	Valor Unit	Total

Composição	91937 SINAPI	CAIXA OCTOGONAL 3" X 3", PVC - FORNECIMENTO E INSTALAÇÃO. AF_12/2015	INEL - INSTALAÇÃO ELÉTRICA/ELETRIFICAÇÃO E SEDI - SERVIÇOS DIVERSOS	UN	1,0000000	14,53	14,53
Composição Auxiliar	88247 SINAPI	AUXILIAR DE ELETRICISTA COM ENCARGOS COMPLEMENTARES		H	0,2220000	20,01	4,44
Composição Auxiliar	88264 SINAPI	ELETRICISTA COM ENCARGOS COMPLEMENTARES		H	0,2220000	24,22	5,37
Insumo	00001871 SINAPI	CAIXA OCTOGONAL DE FUNDO MOVEL, EM PVC, DE 3" X 3", PARA ELETRODUTO FLEXIVEL CORRUGADO	Material	UN	1,0000000	4,72	4,72
		MO sem LS =>	6,52	LS =>	0,00	MO com LS =>	6,52
		Valor do BDI =>	3,63			Valor com BDI =>	18,16
4.26			Tipo	Und	Quant.	Valor Unit	Total
Composição	92000 SINAPI	TOMADA DE EMBUTIR (1 MÓDULO), 2P+T 10 A, INCLUINDO SUPORTE E PLACA - FORNECIMENTO E INSTALAÇÃO. AF_12/2015	INEL - INSTALAÇÃO ELÉTRICA/ELETRIFICAÇÃO E ILUMINAÇÃO EXTERNA	UN	1,0000000	28,99	28,99
Composição Auxiliar	91946 SINAPI	SUPORTE PARAFUSADO COM PLACA DE ENCAIXE 4" X 2" MÉDIO (1,30 M DO PISO) PARA PONTO ELÉTRICO - FORNECIMENTO E INSTALAÇÃO.	INEL - INSTALAÇÃO ELÉTRICA/ELETRIFICAÇÃO E ILUMINAÇÃO EXTERNA	UN	1,0000000	10,22	10,22
Composição Auxiliar	91998 SINAPI	TOMADA BAIXA DE EMBUTIR (1 MÓDULO), 2P+T 10 A, SEM SUPORTE E SEM PLACA - FORNECIMENTO E INSTALAÇÃO. AF_12/2015	INEL - INSTALAÇÃO ELÉTRICA/ELETRIFICAÇÃO E ILUMINAÇÃO EXTERNA	UN	1,0000000	18,77	18,77
		MO sem LS =>	10,86	LS =>	0,00	MO com LS =>	10,86
		Valor do BDI =>	7,24			Valor com BDI =>	36,23
4.27			Tipo	Und	Quant.	Valor Unit	Total
Composição	91953 SINAPI	INTERRUPTOR SIMPLES (1 MÓDULO), 10A/250V, INCLUINDO SUPORTE E PLACA - FORNECIMENTO E INSTALAÇÃO. AF_12/2015	INEL - INSTALAÇÃO ELÉTRICA/ELETRIFICAÇÃO E ILUMINAÇÃO EXTERNA	UN	1,0000000	27,56	27,56
Composição Auxiliar	91946 SINAPI	SUPORTE PARAFUSADO COM PLACA DE ENCAIXE 4" X 2" MÉDIO (1,30 M DO PISO) PARA PONTO ELÉTRICO - FORNECIMENTO E INSTALAÇÃO. AF_12/2015	INEL - INSTALAÇÃO ELÉTRICA/ELETRIFICAÇÃO E ILUMINAÇÃO EXTERNA	UN	1,0000000	10,22	10,22
Composição Auxiliar	91952 SINAPI	INTERRUPTOR SIMPLES (1 MÓDULO), 10A/250V, SEM SUPORTE E SEM PLACA - FORNECIMENTO E INSTALAÇÃO. AF_12/2015	INEL - INSTALAÇÃO ELÉTRICA/ELETRIFICAÇÃO E ILUMINAÇÃO EXTERNA	UN	1,0000000	17,34	17,34
		MO sem LS =>	10,57	LS =>	0,00	MO com LS =>	10,57
		Valor do BDI =>	6,89			Valor com BDI =>	34,45
4.28			Tipo	Und	Quant.	Valor Unit	Total
Composição	101659 SINAPI	LUMINÁRIA DE LED PARA ILUMINAÇÃO PÚBLICA, DE 250 W - FORNECIMENTO E INSTALAÇÃO. AF_08/2020	INEL - INSTALAÇÃO ELÉTRICA/ELETRIFICAÇÃO E ILUMINAÇÃO EXTERNA	UN	1,0000000	549,05	549,05
Composição Auxiliar	5928 SINAPI	GUINDAUTO HIDRÁULICO, CAPACIDADE MÁXIMA DE CARGA 6200 KG, MOMENTO MÁXIMO DE CARGA 11,7 TM, ALCANCE MÁXIMO HORIZONTAL 9,70 M, INCLUSIVE CAMINHÃO TOCO PBT 16.000 KG, POTÊNCIA DE 189 CV - CHP DIURNO. AF_06/2014	CHOR - CUSTOS HORÁRIOS DE MAQUINAS E EQUIPAMENTOS	CHP	0,2388000	243,85	58,23
Composição Auxiliar	88247 SINAPI	AUXILIAR DE ELETRICISTA COM ENCARGOS COMPLEMENTARES	SEDI - SERVIÇOS DIVERSOS	H	0,2381000	20,01	4,76
Composição Auxiliar	88264 SINAPI	ELETRICISTA COM ENCARGOS COMPLEMENTARES	SEDI - SERVIÇOS DIVERSOS	H	0,2381000	24,22	5,76
Insumo	00021127 SINAPI	FITA ISOLANTE ADESIVA ANTICHAMA, USO ATE 750 V, EM ROLO DE 19 MM X 5 M	Material	UN	0,0140000	7,44	0,10

Insuno	00042248 SINAPI	LUMINARIA DE LED PARA ILUMINACAO PUBLICA, DE 181 W ATE 239 W, INVOLUCRO EM ALUMINIO OU ACO INOX	Material	UN	1,00000000	480,20	480,20
			MO sem LS =>	LS =>	0,00	MO com LS =>	11,69
			Valor do BDI =>			Valor com BDI =>	686,31
4.29	Código	Banco	Descrição	Und	Quant.	Valor Unit	Total
Composição	97593 SINAPI		LUMINARIA TIPO SPOT, COM LAMPADA FLUORESCENTE DE 15 W - FORNECIMENTO E INSTALAÇÃO. AF_02/2020	UN	1,00000000	134,70	134,70
Auxiliar	88247 SINAPI		AUXILIAR DE ELETRICISTA COM ENCARGOS COMPLEMENTARES	H	0,18330000	20,01	3,66
Composição	88264 SINAPI		ELETRICISTA COM ENCARGOS COMPLEMENTARES	H	0,45180000	24,22	10,94
Auxiliar	00012266 SINAPI		LUMINARIA SPOT DE SOBREPOR EM ALUMINIO COM ALETA PLASTICA PARA 1 LAMPADA, BASE E27, POTENCIA MAXIMA 40/60 W (NAO INCLUI LAMPADA)	UN	1,00000000	103,93	103,93
Insuno	00038191 SINAPI		LAMPADA FLUORESCENTE COMPACTA 2U BRANCA 15 W, BASE E27 (127/220 V)	UN	1,00000000	16,17	16,17
			MO sem LS =>	LS =>	0,00	MO com LS =>	9,89
			Valor do BDI =>			Valor com BDI =>	168,37
4.30	Código	Banco	Descrição	Und	Quant.	Valor Unit	Total
Composição	170983 SEDOP		Luminária tipo arandela	UN	1,00000000	112,99	112,99
Auxiliar	280007 SEDOP		AUXILIAR DE ELETRICISTA COM ENCARGOS COMPLEMENTARES	H	0,75000000	19,55	14,66
Composição	280014 SEDOP		ELETRICISTA COM ENCARGOS COMPLEMENTARES	H	1,50000000	24,22	36,33
Auxiliar	E00600 SEDOP		Luminária tipo arandela- casco de tartaruga	UN	1,00000000	62,00	62,00
			MO sem LS =>	LS =>	0,00	MO com LS =>	34,31
			Valor do BDI =>			Valor com BDI =>	141,23
4.32	Código	Banco	Descrição	Und	Quant.	Valor Unit	Total
Composição	97612 SINAPI		LAMPADA COMPACTA FLUORESCENTE DE 36 W, BASE E27 - FORNECIMENTO E INSTALAÇÃO. AF_02/2020	UN	1,00000000	26,44	26,44
Auxiliar	88247 SINAPI		AUXILIAR DE ELETRICISTA COM ENCARGOS COMPLEMENTARES	H	0,06900000	20,01	1,38
Composição	88264 SINAPI		ELETRICISTA COM ENCARGOS COMPLEMENTARES	H	0,16550000	24,22	4,00
Auxiliar	00012295 SINAPI		SOQUETE DE BAQUELITE BASE E27, PARA LAMPADAS	UN	1,00000000	2,61	2,61
Insuno	00038780 SINAPI		LAMPADA FLUORESCENTE COMPACTA 3U BRANCA 20 W, BASE E27 (127/220 V)	UN	1,00000000	18,45	18,45
			MO sem LS =>	LS =>	0,00	MO com LS =>	3,64
			Valor do BDI =>			Valor com BDI =>	33,05
4.35	Código	Banco	Descrição	Und	Quant.	Valor Unit	Total
Composição	101643 SINAPI		LAMPADA VAPOR DE MERCURIO 250 W - FORNECIMENTO E INSTALAÇÃO. AF_08/2020	UN	1,00000000	47,58	47,58
Auxiliar	88247 SINAPI		AUXILIAR DE ELETRICISTA COM ENCARGOS COMPLEMENTARES	H	0,02740000	20,01	0,54

Composição	88264 SINAPI	ELETRICISTA COM ENCARGOS COMPLEMENTARES	SEDI - SERVIÇOS DIVERSOS	H	0,0274000	24,22	0,66
Auxiliar							
Insumo	00003749 SINAPI	LAMPADA VAPOR MERCURIO 250 W (BASE E40)	Material	UN	1,0000000	46,38	46,38
			MO sem LS =>	LS =>	0,00	MO com LS =>	0,80
			Valor do BDI =>		11,89	Valor com BDI =>	59,47
4.36	Código	Banco	Descrição	Und	Quant.	Valor Unit	Total
Composição	101629 SINAPI	REATOR PARA LÂMPADA VAPOR DE MERCÚRIO 250 W, USO EXTERNO - FORNECIMENTO E INSTALAÇÃO. AF_08/2020	INEL - INSTALAÇÃO ELÉTRICA/ELETRIFICAÇÃO E SEDI - SERVIÇOS DIVERSOS	UN	1,0000000	138,15	138,15
Auxiliar	88247 SINAPI	AUXILIAR DE ELETRICISTA COM ENCARGOS COMPLEMENTARES	SEDI - SERVIÇOS DIVERSOS	H	0,1944000	20,01	3,88
Composição	88264 SINAPI	ELETRICISTA COM ENCARGOS COMPLEMENTARES	SEDI - SERVIÇOS DIVERSOS	H	0,1944000	24,22	4,70
Auxiliar							
Insumo	00012317 SINAPI	REATOR P/ 1 LAMPADA VAPOR DE MERCURIO 250W USO EXT	Material	UN	1,0000000	129,37	129,37
Insumo	00021127 SINAPI	FITA ISOLANTE ADESIVA ANTICHAMA, USO ATE 750 V, EM ROLO DE 19 MM X 5 M	Material	UN	0,0280000	7,44	0,20
			MO sem LS =>	LS =>	5,70	MO com LS =>	5,70
			Valor do BDI =>		34,53	Valor com BDI =>	172,68
4.37	Código	Banco	Descrição	Und	Quant.	Valor Unit	Total
Composição	97589 SINAPI	LUMINÁRIA TIPO PLAFON EM PLÁSTICO, DE SOBREPOR, COM 1 LÂMPADA FLUORESCENTE DE 15 W, SEM REATOR - FORNECIMENTO E INSTALAÇÃO. AF_02/2020	INEL - INSTALAÇÃO ELÉTRICA/ELETRIFICAÇÃO E ILUMINAÇÃO EXTERNA	UN	1,0000000	39,93	39,93
Auxiliar	88247 SINAPI	AUXILIAR DE ELETRICISTA COM ENCARGOS COMPLEMENTARES	SEDI - SERVIÇOS DIVERSOS	H	0,2231000	20,01	4,46
Composição	88264 SINAPI	ELETRICISTA COM ENCARGOS COMPLEMENTARES	SEDI - SERVIÇOS DIVERSOS	H	0,5355000	24,22	12,96
Auxiliar							
Insumo	00038191 SINAPI	LAMPADA FLUORESCENTE COMPACTA 2U BRANCA 15 W, BASE E27 (127/220 V)	Material	UN	1,0000000	16,17	16,17
Insumo	00038773 SINAPI	LUMINARIA DE TETO PLAFON/PLAFONIER EM PLASTICO COM BASE E27, POTENCIA MAXIMA 60 W (NAO INCLUI LAMPADA)	Material	UN	1,0000000	6,34	6,34
			MO sem LS =>	LS =>	11,81	MO com LS =>	11,81
			Valor do BDI =>		9,98	Valor com BDI =>	49,91
4.38	Código	Banco	Descrição	Und	Quant.	Valor Unit	Total
Composição	101632 SINAPI	RELÉ FOTOELÉTRICO PARA COMANDO DE ILUMINAÇÃO EXTERNA 1000 W - FORNECIMENTO E INSTALAÇÃO. AF_08/2020	INEL - INSTALAÇÃO ELÉTRICA/ELETRIFICAÇÃO E SEDI - SERVIÇOS DIVERSOS	UN	1,0000000	35,17	35,17
Auxiliar	88247 SINAPI	AUXILIAR DE ELETRICISTA COM ENCARGOS COMPLEMENTARES	SEDI - SERVIÇOS DIVERSOS	H	0,0168000	20,01	0,33
Composição	88264 SINAPI	ELETRICISTA COM ENCARGOS COMPLEMENTARES	SEDI - SERVIÇOS DIVERSOS	H	0,0168000	24,22	0,40
Auxiliar							
Insumo	00002510 SINAPI	RELE FOTOELÉTRICO INTERNO E EXTERNO BIVOLT 1000 W, DE CONECTOR, SEM BASE	Material	UN	1,0000000	34,29	34,29
Insumo	00021127 SINAPI	FITA ISOLANTE ADESIVA ANTICHAMA, USO ATE 750 V, EM ROLO DE 19 MM X 5 M	Material	UN	0,0210000	7,44	0,15
			MO sem LS =>	LS =>	0,49	MO com LS =>	0,49
			Valor do BDI =>		8,79	Valor com BDI =>	43,96
4.39	Código	Banco	Descrição	Und	Quant.	Valor Unit	Total

Composição	170677 SEDOP	Subestação aérea c/ transformador 45 KVA (incl.poste, acessórios e cabine de medição)	UN	1,0000000	40.137,38	40.137,38
Composição Auxiliar	280005 SEDOP	AJUDANTE ESPECIALIZADO COM ENCARGOS COMPLEMENTARES	H	104,0000000	19,52	2.030,08
Composição Auxiliar	280014 SEDOP	ELETRICISTA COM ENCARGOS COMPLEMENTARES	H	104,0000000	24,22	2.518,88
Composição Auxiliar	170415 SEDOP	Mureta de medição em alv.c/laje em conc.(c=2,20/l=0,50/h=2,0m)	UN	1,0000000	3.756,64	3.756,64
Composição Auxiliar	170624 SEDOP	Poste concr.600-DN, h=11m(incl.base concr.ciclópico)	UN	1,0000000	2.726,58	2.726,58
Insumo	E00269 SEDOP	Eletroducto - ferro galvanizado 1 1/2"	M	9,0000000	46,44	417,96
Insumo	E00227 SEDOP	Cabo de cobre nu. 16mm2	M	25,0000000	16,28	407,00
Insumo	E00192 SEDOP	Cabo de cobre nu. 35mm2	M	5,0000000	26,19	130,95
Insumo	E00188 SEDOP	Porca galv. quadrada de 24mm - rosca M 16x2	UN	4,0000000	2,33	9,32
Insumo	E00195 SEDOP	Elo fusível 3H	UN	3,0000000	1,45	4,35
Insumo	E00176 SEDOP	Alça dupla preformada p/ cabo de alumínio 2AWG	UN	3,0000000	18,24	54,72
Insumo	E00113 SEDOP	Chave fusível de 100A, classe 15KV c/ suporte "L"	UN	3,0000000	318,85	956,55
Insumo	E00182 SEDOP	Arruela quadrada galv. de 18x38cm	UN	14,0000000	1,07	14,98
Insumo	E00198 SEDOP	Cinta galv. circular de 270mm	UN	2,0000000	31,37	62,74
Insumo	E00377 SEDOP	Cabo de cobre 50,00 mm2 - 1 KV	M	70,0000000	49,06	3.434,20
Insumo	E00181 SEDOP	Parafuso de cabeça abaulada galv. 16x150mm	UN	2,0000000	13,46	26,92
Insumo	E00201 SEDOP	Caixa p/ transformador de corrente	UN	1,0000000	1.313,00	1.313,00
Insumo	E00177 SEDOP	Isolador tipo pino - classe 15KV	UN	6,0000000	65,00	390,00
Insumo	E00184 SEDOP	Parafuso de cabeça quadrada galv. 16x125mm	UN	4,0000000	6,35	25,40
Insumo	E00183 SEDOP	Mão francesa plana galvanizada 726mm	UN	4,0000000	20,00	80,00
Insumo	E00528 SEDOP	Curva 90° p/ elet PVC 2" (IE)	UN	1,0000000	13,31	13,31
Insumo	E00114 SEDOP	Pára-raios de distribuição(polímero) c/ suporte "L"	UN	3,0000000	262,08	786,24
Insumo	E00328 SEDOP	Quadro p/ medição polifásica - padrão CELPA	UN	1,0000000	715,45	715,45
Insumo	E00324 SEDOP	Grampo paralelo universal p/conexão c/cabo de cobre	UN	4,0000000	25,62	102,48
Insumo	E00187 SEDOP	Parafuso de cabeça quadrada 16x450mm	UN	2,0000000	15,97	31,94
Insumo	E00200 SEDOP	Suporte p/ transformador-aco inox 32mm (p/poste)	UN	2,0000000	538,94	1.077,88
Insumo	E00310 SEDOP	Armação secundária de 2 estríbos	UN	2,0000000	24,55	49,10
Insumo	E00363 SEDOP	Bucha-arruela de 1 1/2"-aluminio	UN	2,0000000	5,03	10,06

Insumo	E00186 SEDOP	Parafuso de cabeça abaulada 16x45mm	Material	UN	6,00000000	4,87	29,22	
Insumo	E00180 SEDOP	Sela galvanizada para cruzeta	Material	UN	2,00000000	19,77	39,54	
Insumo	E00178 SEDOP	Pino p/ isolador	Material	UN	6,00000000	17,23	103,38	
Insumo	E00191 SEDOP	Conector tipo parafuso fendido	Material	UN	2,00000000	62,72	125,44	
Insumo	M00007 SEDOP	Caminhão c/ munck	Equipamento	Hp	5,00000000	431,73	2.158,65	
Insumo	E00327 SEDOP	Suporte p/ transformador em poste de concreto-seção 255mm	Material	UN	1,00000000	455,32	455,32	
Insumo	E00749 SEDOP	Cruzeta em concreto (90x115x2400mm)	Material	UN	2,00000000	177,78	355,56	
Insumo	E00558 SEDOP	Haste de Aço cobreada 5/8"x2,40m c/ conector	Material	UN	3,00000000	106,91	320,73	
Insumo	E00189 SEDOP	Conector a compressão bimetalico (p/para raios/chave fuzivel)	Material	UN	6,00000000	108,13	648,78	
Insumo	E05047 SEDOP	CHAVE FUSIVEL PARA REDES DE DISTRIBUICAO, TENSÃO DE 15,0 KV, CORRENTE NOMINAL DO PORTA FUSIVEL DE 100 A, CAPACIDADE DE INTERRUPCAO SIMETRICA DE 7,10 KA, CAPACIDADE DE INTERRUPCAO ASSIMETRICA 10,00 KA	Material	UN	1,00000000	331,65	331,65	
Insumo	E00326 SEDOP	Suporte p/ transformador em poste de concreto-seção 240mm	Material	UN	1,00000000	422,32	422,32	
Insumo	E00073 SEDOP	Transformador de 45KVA-AT13,2KV-BT220/127V	Material	UN	1,00000000	14.000,06	14.000,06	
				MO sem LS =>	4.361,51	LS =>	0,00 MO com LS =>	4.361,51
				Valor do BDI =>	10.034,34	Valor com BDI =>	50.171,72	
5.1.1	Código	Banco	Descrição	Unid	Quant.	Valor Unit	Total	
Composição	98553 SINAPI		IMPERMEABILIZAÇÃO DE SUPERFÍCIE COM MEMBRANA À BASE DE POLIURETANO, 2 DEMÃOS. AF_06/2018	m²	1,00000000	149,38	149,38	
Composição Auxiliar	88243 SINAPI		AJUDANTE ESPECIALIZADO COM ENCARGOS COMPLEMENTARES	H	0,09600000	19,53	1,87	
Composição Auxiliar	88270 SINAPI		IMPERMEABILIZADOR COM ENCARGOS COMPLEMENTARES	H	0,47600000	20,19	9,61	
Insumo	00043148 SINAPI		MEMBRANA IMPERMEABILIZANTE A BASE DE POLIURETANO	KG	2,00000000	68,95	137,90	
				MO sem LS =>	7,24	LS =>	0,00 MO com LS =>	7,24
				Valor do BDI =>	37,34	Valor com BDI =>	186,72	
5.1.2	Código	Banco	Descrição	Unid	Quant.	Valor Unit	Total	
Composição	050766 SEDOP		Concreto armado fck=25MPA c/ forma mad. branca (incl. lançamento e adensamento)	m³	1,00000000	3.827,86	3.827,86	
Composição Auxiliar	050037 SEDOP		Desforma	m²	12,00000000	5,76	69,12	
Composição Auxiliar	050036 SEDOP		Forma c/ madeira branca	m²	12,00000000	133,01	1.596,12	
Composição Auxiliar	050740 SEDOP		Concreto c/ seixo Fck= 25MPA (incl. lançamento e adensamento)	m³	1,00000000	961,82	961,82	
Composição Auxiliar	050038 SEDOP		Armação p/ concreto	KG	80,00000000	15,01	1.200,80	

5.2.1		Código	Banco	Descrição	Und	Quant.	Valor Unit	Total
Composição		110653	SEDOP	Granito e=2cm	m²	1,0000000	770,02	770,02
Composição Auxiliar		280023	SEDOP	PEDREIRO COM ENCARGOS COMPLEMENTARES	H	1,2000000	23,96	28,75
Composição Auxiliar		280026	SEDOP	SERVELENTE COM ENCARGOS COMPLEMENTARES	H	0,6000000	19,20	11,52
Insumo		D00079	SEDOP	Rejunte (p/ ceramica)	KG	0,1400000	5,84	0,81
Insumo		A00059	SEDOP	Granito cinza e=2cm	m²	1,1500000	610,71	702,31
Insumo		D00345	SEDOP	Argamassa AC-III	KG	8,6200000	3,09	26,63
				MO sem LS =>	LS =>		0,00 MO com LS =>	27,01
				Valor do BDI =>			Valor com BDI =>	192,50
								962,52
5.2.3		Código	Banco	Descrição	Und	Quant.	Valor Unit	Total
Composição		103332	SINAPI	ALVENARIA DE VEDAÇÃO DE BLOCOS CERÂMICOS FURADOS NA HORIZONTAL DE 9X14X19 CM (ESPESSURA 9 CM) E ARGAMASSA DE ASSENTAMENTO COM PREPARO EM BETONEIRA. AF_12/2021	m²	1,0000000	111,32	111,32
Composição Auxiliar		87292	SINAPI	ARGAMASSA TRAÇO 1:2:8 (EM VOLUME DE CIMENTO, CAL E AREIA MÉDIA ÚMIDA) PARA EMBOÇO/MASSA ÚNICA/ASSENTAMENTO DE ALVENARIA DE VEDAÇÃO, PREPARO MECÂNICO COM BETONEIRA 400 L. AF_08/2019	m³	0,0105000	768,51	8,06
Composição Auxiliar		88309	SINAPI	PEDREIRO COM ENCARGOS COMPLEMENTARES	H	2,2000000	23,96	52,71
Composição Auxiliar		88316	SINAPI	SERVELENTE COM ENCARGOS COMPLEMENTARES	H	1,1000000	19,22	21,14
Insumo		00007267	SINAPI	BLOCO CERAMICO / TIJOLO VAZADO PARA ALVENARIA DE VEDACAO, 6 FUROS NA HORIZONTAL, 9 X 14 X 19 CM (L X X C)	UN	37,7400000	0,73	27,55
Insumo		00034557	SINAPI	TELA DE ACO SOLDADA GALVANIZADA/ZINCADA PARA ALVENARIA, FIO D = *1,20 A 1,70* MM, MALHA 15 X 15 MM, (C X L) *50 X 7,5* CM	M	0,5800000	2,77	1,60
Insumo		00037395	SINAPI	PINO DE ACO COM FURO, HASTE = 27 MM (ACA0 DIRETA)	CENTO	0,0069000	38,74	0,26
				MO sem LS =>	LS =>		0,00 MO com LS =>	50,17
				Valor do BDI =>			Valor com BDI =>	27,83
								139,15
5.2.6		Código	Banco	Descrição	Und	Quant.	Valor Unit	Total
Composição		110581	SEDOP	Cerâmica 10x10cm (padrao medio)	m²	1,0000000	127,39	127,39
Composição Auxiliar		280026	SEDOP	SERVELENTE COM ENCARGOS COMPLEMENTARES	H	0,5000000	19,20	9,60
Composição Auxiliar		280023	SEDOP	PEDREIRO COM ENCARGOS COMPLEMENTARES	H	0,9500000	23,96	22,76
Insumo		D00079	SEDOP	Rejunte (p/ ceramica)	KG	1,5000000	5,84	8,76

Insumo	D00080 SEDOP	Argamassa AC-II	Material	KG	5,0000000	1,41	7,05
Insumo	A00052 SEDOP	Cerâmica 10x10cm (preço médio)	Material	m²	1,0500000	75,45	79,22
			MO sem LS =>	21,68	LS =>	0,00	MO com LS =>
			Valor do BDI =>	31,84			Valor com BDI =>
							159,23
5.3.2							
Composição	89448 SINAPI	TUBO, PVC, SOLDÁVEL, DN 40MM, INSTALADO EM PRUMADA DE ÁGUA - FORNECIMENTO E INSTALAÇÃO. AF_06/2022	INHI - INSTALAÇÕES HIDROS SANITÁRIAS	M	1,0000000	17,65	17,65
Composição Auxiliar	88248 SINAPI	AUXILIAR DE ENCANADOR OU BOMBEIRO HIDRÁULICO COM ENCARGOS COMPLEMENTARES	SEDI - SERVIÇOS DIVERSOS	H	0,0282000	19,09	0,53
Composição Auxiliar	88267 SINAPI	ENCANADOR OU BOMBEIRO HIDRÁULICO COM ENCARGOS COMPLEMENTARES	SEDI - SERVIÇOS DIVERSOS	H	0,0282000	23,22	0,65
Insumo	00009874 SINAPI	TUBO PVC, SOLDÁVEL, DE 40 MM, AGUA FRIA (NBR-5648)	Material	M	1,0493000	15,69	16,46
Insumo	00038383 SINAPI	LIXA D'AGUA EM FOLHA, GRAO 100	Material	UN	0,0066000	2,06	0,01
			MO sem LS =>	0,80	LS =>	0,00	MO com LS =>
			Valor do BDI =>	4,41			Valor com BDI =>
							22,06
5.3.3							
Composição	94496 SINAPI	REGISTRO DE GAVETA BRUTO, LATÃO, ROSCÁVEL, 1 1/4" - FORNECIMENTO E INSTALAÇÃO. AF_08/2021	INHI - INSTALAÇÕES HIDROS SANITÁRIAS	UN	1,0000000	65,62	65,62
Composição Auxiliar	88248 SINAPI	AUXILIAR DE ENCANADOR OU BOMBEIRO HIDRÁULICO COM ENCARGOS COMPLEMENTARES	SEDI - SERVIÇOS DIVERSOS	H	0,2021000	19,09	3,85
Composição Auxiliar	88267 SINAPI	ENCANADOR OU BOMBEIRO HIDRÁULICO COM ENCARGOS COMPLEMENTARES	SEDI - SERVIÇOS DIVERSOS	H	0,2021000	23,22	4,69
Insumo	00003148 SINAPI	FITA VEDA ROSCA EM ROLOS DE 18 MM X 50 M (L X C)	Material	UN	0,0168000	12,54	0,21
Insumo	00006017 SINAPI	REGISTRO GAVETA BRUTO EM LATAO FORJADO, BITOLA 1 1/4 " (REF 1509)	Material	UN	1,0000000	56,87	56,87
			MO sem LS =>	5,82	LS =>	0,00	MO com LS =>
			Valor do BDI =>	16,40			Valor com BDI =>
							82,02
5.3.4							
Composição	89572 SINAPI	ADAPTADOR CURTO COM BOLSA E ROSCA PARA REGISTRO, PVC, SOLDÁVEL, DN 40MM X 1.1/4 , INSTALADO EM PRUMADA DE ÁGUA - FORNECIMENTO E INSTALAÇÃO. AF_06/2022	INHI - INSTALAÇÕES HIDROS SANITÁRIAS	UN	1,0000000	8,37	8,37
Composição Auxiliar	88248 SINAPI	AUXILIAR DE ENCANADOR OU BOMBEIRO HIDRÁULICO COM ENCARGOS COMPLEMENTARES	SEDI - SERVIÇOS DIVERSOS	H	0,0635000	19,09	1,21
Composição Auxiliar	88267 SINAPI	ENCANADOR OU BOMBEIRO HIDRÁULICO COM ENCARGOS COMPLEMENTARES	SEDI - SERVIÇOS DIVERSOS	H	0,0635000	23,22	1,47
Insumo	00000109 SINAPI	ADAPTADOR PVC SOLDÁVEL CURTO COM BOLSA E ROSCA, 40 MM X 1 1/4", PARA AGUA FRIA	Material	UN	1,0000000	4,13	4,13
Insumo	00000122 SINAPI	ADESIVO PLASTICO PARA PVC, FRASCO COM *850* GR	Material	UN	0,0106000	62,32	0,66
Insumo	00020083 SINAPI	SOLUÇÃO PREPARADORA / LIMPADORA PARA PVC, FRASCO COM 1000 CM3	Material	UN	0,0125000	70,61	0,88
Insumo	00038383 SINAPI	LIXA D'AGUA EM FOLHA, GRAO 100	Material	UN	0,0144000	2,06	0,02

5.3.5		Código	Banco	Descrição	Und	Quant.	Valor Unit	Total
Composição		89367	SINAPI	JOELHO 90 GRAUS, PVC, SOLDÁVEL, DN 25MM, INSTALADO EM RAMAL OU SUB-RAMAL DE ÁGUA - FORNECIMENTO E INSTALAÇÃO. AF_06/2022	UN	1,0000000	11,78	11,78
							Valor com BDI =>	10,46
Composição Auxiliar		88248	SINAPI	AUXILIAR DE ENCANADOR OU BOMBEIRO HIDRÁULICO COM ENCARGOS COMPLEMENTARES	H	0,1812000	19,09	3,45
Composição Auxiliar		88267	SINAPI	ENCANADOR OU BOMBEIRO HIDRÁULICO COM ENCARGOS COMPLEMENTARES	H	0,1812000	23,22	4,20
Insumo		00000122	SINAPI	ADESIVO PLÁSTICO PARA PVC, FRASCO COM *850* GR	UN	0,0094000	62,32	0,58
Insumo		00003536	SINAPI	JOELHO PVC, SOLDÁVEL, 90 GRAUS, 32 MM, COR MARROM, PARA AGUA FRIA PREDIAL	UN	1,0000000	2,70	2,70
Insumo		00020083	SINAPI	SOLUCAO PREPARADORA / LIMPADORA PARA PVC, FRASCO COM 1000 CM3	UN	0,0110000	70,61	0,77
Insumo		00038383	SINAPI	LIXA D'AGUA EM FOLHA, GRAO 100	UN	0,0403000	2,06	0,08
							Valor com BDI =>	5,21
							Valor com BDI =>	14,72
5.3.6		Código	Banco	Descrição	Und	Quant.	Valor Unit	Total
Composição		89443	SINAPI	TE, PVC, SOLDÁVEL, DN 32MM INSTALADO EM RAMAL DE DISTRIBUIÇÃO DE ÁGUA - FORNECIMENTO E INSTALAÇÃO. AF_06/2022	UN	1,0000000	15,48	15,48
Composição Auxiliar		88248	SINAPI	AUXILIAR DE ENCANADOR OU BOMBEIRO HIDRÁULICO COM ENCARGOS COMPLEMENTARES	H	0,2161000	19,09	4,12
Composição Auxiliar		88267	SINAPI	ENCANADOR OU BOMBEIRO HIDRÁULICO COM ENCARGOS COMPLEMENTARES	H	0,2161000	23,22	5,01
Insumo		00000122	SINAPI	ADESIVO PLÁSTICO PARA PVC, FRASCO COM *850* GR	UN	0,0141000	62,32	0,87
Insumo		00007140	SINAPI	TE SOLDÁVEL, PVC, 90 GRAUS, 32 MM, PARA AGUA FRIA PREDIAL (NBR 5648)	UN	1,0000000	4,21	4,21
Insumo		00020083	SINAPI	SOLUCAO PREPARADORA / LIMPADORA PARA PVC, FRASCO COM 1000 CM3	UN	0,0165000	70,61	1,16
Insumo		00038383	SINAPI	LIXA D'AGUA EM FOLHA, GRAO 100	UN	0,0540000	2,06	0,11
							Valor com BDI =>	6,22
							Valor com BDI =>	19,35
5.3.7		Código	Banco	Descrição	Und	Quant.	Valor Unit	Total
Composição		90375	SINAPI	BUCHA DE REDUÇÃO, PVC, SOLDÁVEL, DN 40MM X 32MM, INSTALADO EM RAMAL OU SUB-RAMAL DE ÁGUA - FORNECIMENTO E INSTALAÇÃO. AF_03/2015	UN	1,0000000	8,83	8,83
Composição Auxiliar		88248	SINAPI	AUXILIAR DE ENCANADOR OU BOMBEIRO HIDRÁULICO COM ENCARGOS COMPLEMENTARES	H	0,1190000	19,09	2,27
Composição Auxiliar		88267	SINAPI	ENCANADOR OU BOMBEIRO HIDRÁULICO COM ENCARGOS COMPLEMENTARES	H	0,1190000	23,22	2,76
Insumo		00000122	SINAPI	ADESIVO PLÁSTICO PARA PVC, FRASCO COM *850* GR	UN	0,0090000	62,32	0,56

Insumo	00000812	SINAPI	BUCHA DE REDUCAO DE PVC, SOLDAVEL, CURTA, COM 40 X 32 MM, PARA Material	UN	1,0000000	2,35	2,35
			AGUA FRIA PREDIAL				
Insumo	00020083	SINAPI	SOLUCAO PREPARADORA / LIMPADORA PARA PVC, FRASCO COM 1000 Material	UN	0,0110000	70,61	0,77
			CM3				
Insumo	00038383	SINAPI	LIXA D'AGUA EM FOLHA, GRAO 100 Material	UN	0,0600000	2,06	0,12
			MO sem LS =>	LS =>	0,00	MO com LS =>	3,42
			Valor do BDI =>			Valor com BDI =>	11,03
5.3.8	Código	Banco	Descrição	Und	Quant.	Valor Unit	Total
Composição	89497	SINAPI	JOELHO 90 GRAUS, PVC, SOLDAVEL, DN 40MM, INSTALADO EM PRUMADA INHI - INSTALAÇÕES HIDROS DE ÁGUA - FORNECIMENTO E INSTALAÇÃO. AF_06/2022	UN	1,0000000	12,74	12,74
Composição Auxiliar	88248	SINAPI	AUXILIAR DE ENCANADOR OU BOMBEIRO HIDRÁULICO COM ENCARGOS SEDI - SERVIÇOS DIVERSOS COMPLEMENTARES	H	0,1047000	19,09	1,99
Composição Auxiliar	88267	SINAPI	ENCANADOR OU BOMBEIRO HIDRÁULICO COM ENCARGOS SEDI - SERVIÇOS DIVERSOS COMPLEMENTARES	H	0,1047000	23,22	2,43
Insumo	00000122	SINAPI	ADESIVO PLASTICO PARA PVC, FRASCO COM *850* GR Material	UN	0,0118000	62,32	0,73
Insumo	00003535	SINAPI	JOELHO PVC, SOLDAVEL, 90 GRAUS, 40 MM, COR MARROM, PARA AGUA Material	UN	1,0000000	6,58	6,58
			FRIA PREDIAL				
Insumo	00020083	SINAPI	SOLUCAO PREPARADORA / LIMPADORA PARA PVC, FRASCO COM 1000 Material	UN	0,0140000	70,61	0,98
			CM3				
Insumo	00038383	SINAPI	LIXA D'AGUA EM FOLHA, GRAO 100 Material	UN	0,0157000	2,06	0,03
			MO sem LS =>	LS =>	0,00	MO com LS =>	3,01
			Valor do BDI =>			Valor com BDI =>	15,92
5.3.9	Código	Banco	Descrição	Und	Quant.	Valor Unit	Total
Composição	89623	SINAPI	TE PVC, SOLDAVEL, DN 40MM, INSTALADO EM PRUMADA DE ÁGUA - INHI - INSTALAÇÕES HIDROS FORNECIMENTO E INSTALAÇÃO. AF_06/2022	UN	1,0000000	18,81	18,81
Composição Auxiliar	88248	SINAPI	AUXILIAR DE ENCANADOR OU BOMBEIRO HIDRÁULICO COM ENCARGOS SEDI - SERVIÇOS DIVERSOS COMPLEMENTARES	H	0,1400000	19,09	2,67
Composição Auxiliar	88267	SINAPI	ENCANADOR OU BOMBEIRO HIDRÁULICO COM ENCARGOS SEDI - SERVIÇOS DIVERSOS COMPLEMENTARES	H	0,1400000	23,22	3,25
Insumo	00000122	SINAPI	ADESIVO PLASTICO PARA PVC, FRASCO COM *850* GR Material	UN	0,0176000	62,32	1,09
Insumo	00007141	SINAPI	TE SOLDAVEL, PVC, 90 GRAUS, 40 MM, PARA AGUA FRIA PREDIAL (NBR 5648) Material	UN	1,0000000	10,28	10,28
Insumo	00020083	SINAPI	SOLUCAO PREPARADORA / LIMPADORA PARA PVC, FRASCO COM 1000 Material	UN	0,0210000	70,61	1,48
			CM3				
Insumo	00038383	SINAPI	LIXA D'AGUA EM FOLHA, GRAO 100 Material	UN	0,0236000	2,06	0,04
			MO sem LS =>	LS =>	0,00	MO com LS =>	4,02
			Valor do BDI =>			Valor com BDI =>	23,51
5.3.10	Código	Banco	Descrição	Und	Quant.	Valor Unit	Total
Composição	97906	SINAPI	CAIXA ENTERRADA HIDRÁULICA RETANGULAR, EM ALVENARIA COM BLOCOS DE CONCRETO, DIMENSÕES INTERNAS: 0,6X0,6X0,6 M PARA REDE DE ESGOTO. AF_12/2020	UN	1,0000000	456,83	456,83

Composição Auxiliar	100475 SINAPI	ARGAMASSA TRAÇO 1:3 (EM VOLUME DE CIMENTO E AREIA MÉDIA ÚMIDA) COM ADIÇÃO DE IMPERMEABILIZANTE, PREPARO MECÂNICO COM BETONEIRA 400 L. AF_08/2019	SEDI - SERVIÇOS DIVERSOS	m²	0,0728000	889,57	64,76
Composição Auxiliar	101616 SINAPI	PREPARO DE FUNDO DE VALA COM LARGURA MENOR QUE 1,5 M (ACERTO DO SOLO NATURAL). AF_08/2020	MOVT - MOVIMENTO DE TERRA	m²	0,8100000	5,58	4,51
Composição Auxiliar	5678 SINAPI	RETROSCAVADEIRA SOBRE RODAS COM CARREGADEIRA, TRAÇÃO 4X4, POTÊNCIA LÍQ. 88 HP, CAÇAMBA CARREG. CAP. MIN. 1 M3, CAÇAMBA RETRO CAP. 0,26 M3, PESO OPERACIONAL MIN. 6.674 KG, PROFUNDIDADE ESCAVAÇÃO MÁX. 4,37 M - CHP DIURNO. AF_06/2014	CHOR - CUSTOS HORÁRIOS DE MÁQUINAS E EQUIPAMENTOS	CHP	0,0087000	138,20	1,20
Composição Auxiliar	5679 SINAPI	RETROSCAVADEIRA SOBRE RODAS COM CARREGADEIRA, TRAÇÃO 4X4, POTÊNCIA LÍQ. 88 HP, CAÇAMBA CARREG. CAP. MIN. 1 M3, CAÇAMBA RETRO CAP. 0,26 M3, PESO OPERACIONAL MIN. 6.674 KG, PROFUNDIDADE ESCAVAÇÃO MÁX. 4,37 M - CHI DIURNO. AF_06/2014	CHOR - CUSTOS HORÁRIOS DE MÁQUINAS E EQUIPAMENTOS	CHI	0,0178000	56,17	1,03
Composição Auxiliar	87316 SINAPI	ARGAMASSA TRAÇO 1:4 (EM VOLUME DE CIMENTO E AREIA GROSSA ÚMIDA) PARA CHAPISCO CONVENCIONAL, PREPARO MECÂNICO COM BETONEIRA 400 L. AF_08/2019	SEDI - SERVIÇOS DIVERSOS	m³	0,0148000	580,11	8,58
Composição Auxiliar	88309 SINAPI	PEDREIRO COM ENCARGOS COMPLEMENTARES	SEDI - SERVIÇOS DIVERSOS	H	3,5684000	23,96	85,49
Composição Auxiliar	88316 SINAPI	SERVENTE COM ENCARGOS COMPLEMENTARES	SEDI - SERVIÇOS DIVERSOS	H	2,8038000	19,22	53,88
Composição Auxiliar	94970 SINAPI	CONCRETO FCK = 20MPA, TRAÇO 1:2,7:3 (EM MASSA SECA DE CIMENTO/ AREIA MÉDIA/ BRITA 1) - PREPARO MECÂNICO COM BETONEIRA 600 L. AF_05/2021	FUES - FUNDAÇÕES E ESTRUTURAS	m³	0,0744000	628,97	46,79
Composição Auxiliar	97735 SINAPI	PEÇA RETANGULAR PRÉ-MOLDADA, VOLUME DE CONCRETO DE 30 A 100 LITROS, TAXA DE AÇO APROXIMADA DE 30KG/M³. AF_01/2018	FUES - FUNDAÇÕES E ESTRUTURAS	m³	0,0448000	2.510,12	112,45
Insumo	00000650 SINAPI	BLOCO DE VEDAÇÃO DE CONCRETO, 9 X 19 X 39 CM (CLASSE C - NBR 6136)	Material	UN	20,7615000	3,30	68,51
Insumo	00002692 SINAPI	DESMOLDANTE PROTETOR PARA FORMAS DE MADEIRA, DE BASE OLEOSA EMULSIONADA EM AGUA	Material	L	0,0054000	7,96	0,04
Insumo	00004491 SINAPI	PONTALETE *7,5 X 7,5* CM EM PINUS, MISTA OU EQUIVALENTE DA REGIAO - BRUTA	Material	M	0,1184000	10,87	1,28
Insumo	00004517 SINAPI	SARRAFO *2,5 X 7,5* CM EM PINUS, MISTA OU EQUIVALENTE DA REGIAO - BRUTA	Material	M	0,1408000	3,80	0,53
Insumo	00005069 SINAPI	PREGO DE ACO POLIDO COM CABECA 17 X 27 (2 1/2 X 11)	Material	KG	0,0125000	24,03	0,30
Insumo	00006193 SINAPI	TABUA NAO APARELHADA *2,5 X 20* CM. EM MACARANDUBA, ANGELIM OU EQUIVALENTE DA REGIAO - BRUTA	Material	M	0,4416000	16,95	7,48
				MO sem LS =>	143,32	LS =>	143,32
				Valor do BDI =>		Valor com BDI =>	571,03
5.3.12				Tipo	Quant.	Valor Unit	Total
Composição	103948 SINAPI	BUCHA DE REDUÇÃO, CURTA, PVC, SOLDÁVEL, DN 32 X 25 MM, INSTALADO EM RAMAL OU SUB-RAMAL DE AGUA - FORNECIMENTO E INSTALAÇÃO. AF_06/2022	INHI - INSTALAÇÕES HIDROSANITÁRIAS	UN	1,0000000	7,00	7,00
Composição Auxiliar	88248 SINAPI	AUXILIAR DE ENCANADOR OU BOMBEIRO HIDRÁULICO COM ENCARGOS COMPLEMENTARES	SEDI - SERVIÇOS DIVERSOS	H	0,1111000	19,09	2,12
Composição Auxiliar	88267 SINAPI	ENCANADOR OU BOMBEIRO HIDRÁULICO COM ENCARGOS COMPLEMENTARES	SEDI - SERVIÇOS DIVERSOS	H	0,1111000	23,22	2,57
Insumo	00000122 SINAPI	ADESIVO PLÁSTICO PARA PVC, FRASCO COM *850* GR	Material	UN	0,0082000	62,32	0,51

Insumo	00000829	SINAPI	BUCHA DE REDUÇAO DE PVC, SOLDAVEL, CURTA, COM 32 X 25 MM, PARA Material	UN	1,00000000	1,06	1,06
Insumo	00020083	SINAPI	AGUA FRIA PREDIAL	UN	0,00950000	70,61	0,67
Insumo	00038383	SINAPI	SOLUCAO PREPARADORA / LIMPADORA PARA PVC, FRASCO COM 1000 CM3	UN	0,03710000	2,06	0,07
			LIXA D'AGUA EM FOLHA, GRAO 100	UN	0,00 MO com LS =>	3,20	3,20
			MO sem LS =>	UN	0,00 MO com LS =>	1,75	1,75
			Valor do BDI =>			Valor com BDI =>	8,75
5.3.13							
Composição	104009	SINAPI	BUCHA DE REDUÇÃO, CURTA, PVC, SOLDAVEL, DN 50 X 40 MM, INSTALADO EM RAMAL DE DISTRIBUIÇÃO DE ÁGUA - FORNECIMENTO E SANITÁRIAS	UN	1,00000000	12,24	12,24
Composição	88248	SINAPI	INSTALAÇÃO. AF_06/2022	H	0,14050000	19,09	2,68
Auxiliar	88267	SINAPI	AUXILIAR DE ENCANADOR OU BOMBEIRO HIDRÁULICO COM ENCARGOS COMPLEMENTARES	H	0,14050000	23,22	3,26
Composição	00000122	SINAPI	ENCANADOR OU BOMBEIRO HIDRÁULICO COM ENCARGOS COMPLEMENTARES	UN	0,01410000	62,32	0,87
Auxiliar	00000819	SINAPI	ADESIVO PLASTICO PARA PVC, FRASCO COM *850* GR	UN	1,00000000	4,07	4,07
Insumo	00020083	SINAPI	BUCHA DE REDUÇAO DE PVC, SOLDAVEL, CURTA, COM 50 X 40 MM, PARA Material	UN	0,01800000	70,61	1,27
Insumo	00038383	SINAPI	AGUA FRIA PREDIAL	UN	0,04690000	2,06	0,09
			SOLUCAO PREPARADORA / LIMPADORA PARA PVC, FRASCO COM 1000 CM3	UN	0,00 MO com LS =>	4,04	4,04
			LIXA D'AGUA EM FOLHA, GRAO 100	UN	0,00 MO com LS =>	3,06	3,06
			MO sem LS =>	UN	0,00 MO com LS =>	15,30	15,30
			Valor do BDI =>			Valor com BDI =>	5,67
5.3.14							
Composição	89446	SINAPI	TUBO, PVC, SOLDAVEL, DN 25MM, INSTALADO EM PRUMADA DE ÁGUA - FORNECIMENTO E INSTALAÇÃO. AF_06/2022	M	1,00000000	5,67	5,67
Composição	88248	SINAPI	INHI - INSTALAÇÕES HIDROS SANITÁRIAS	H	0,01950000	19,09	0,37
Auxiliar	88267	SINAPI	AUXILIAR DE ENCANADOR OU BOMBEIRO HIDRÁULICO COM ENCARGOS COMPLEMENTARES	H	0,01950000	23,22	0,45
Composição	00009868	SINAPI	ENCANADOR OU BOMBEIRO HIDRÁULICO COM ENCARGOS COMPLEMENTARES	M	1,04930000	4,63	4,85
Auxiliar	00038383	SINAPI	TUBO PVC, SOLDAVEL, DE 25 MM, AGUA FRIA (NBR-5648)	UN	0,00450000	2,06	0,00
Insumo			LIXA D'AGUA EM FOLHA, GRAO 100	UN	0,00 MO com LS =>	0,56	0,56
			MO sem LS =>	UN	0,00 MO com LS =>	1,41	1,41
			Valor do BDI =>			Valor com BDI =>	7,08
5.3.15							
Composição	89447	SINAPI	TUBO, PVC, SOLDAVEL, DN 32MM, INSTALADO EM PRUMADA DE ÁGUA - FORNECIMENTO E INSTALAÇÃO. AF_06/2022	M	1,00000000	11,47	11,47
Composição	88248	SINAPI	INHI - INSTALAÇÕES HIDROS SANITÁRIAS	H	0,02350000	19,09	0,44
Auxiliar	88267	SINAPI	AUXILIAR DE ENCANADOR OU BOMBEIRO HIDRÁULICO COM ENCARGOS COMPLEMENTARES	H	0,02350000	23,22	0,54
Composição	00009869	SINAPI	ENCANADOR OU BOMBEIRO HIDRÁULICO COM ENCARGOS COMPLEMENTARES	M	1,04930000	9,99	10,48
Auxiliar			TUBO PVC, SOLDAVEL, DE 32 MM, AGUA FRIA (NBR-5648)				

Insumo	Código	Banco	Descrição	Tipo	Und	Quant.	Valor Unit	Total
	00038383	SINAPI	LIXA D'AGUA EM FOLHA, GRAO 100	Material	UN	0,0055000	2,06	0,01
				MO sem LS =>	LS =>	0,00	MO com LS =>	0,67
				Valor do BDI =>			Valor com BDI =>	14,33
5.3.16								
Composição	89449	SINAPI	TUBO, PVC, SOLDÁVEL, DN 50MM, INSTALADO EM PRUMADA DE ÁGUA - FORNECIMENTO E INSTALAÇÃO AF_06/2022	INHI - INSTALAÇÕES HIDROS SANITÁRIAS	M	1,0000000	19,50	19,50
Composição Auxiliar	88248	SINAPI	AUXILIAR DE ENCANADOR OU BOMBEIRO HIDRÁULICO COM ENCARGOS COMPLEMENTARES	SEDI - SERVIÇOS DIVERSOS	H	0,0341000	19,09	0,65
Composição Auxiliar	88267	SINAPI	ENCANADOR OU BOMBEIRO HIDRÁULICO COM ENCARGOS COMPLEMENTARES	SEDI - SERVIÇOS DIVERSOS	H	0,0341000	23,22	0,79
Insumo	00009875	SINAPI	TUBO PVC, SOLDÁVEL, DE 50 MM, AGUA FRIA (NBR-5648)	Material	M	1,0493000	17,21	18,05
Insumo	00038383	SINAPI	LIXA D'AGUA EM FOLHA, GRAO 100	Material	UN	0,0080000	2,06	0,01
				MO sem LS =>	LS =>	0,00	MO com LS =>	0,98
				Valor do BDI =>			Valor com BDI =>	24,37
5.3.17								
Composição	89400	SINAPI	TÊ DE REDUÇÃO, PVC, SOLDÁVEL, DN 32MM X 25MM, INSTALADO EM RAMAL OU SUB-RAMAL DE ÁGUA - FORNECIMENTO E INSTALAÇÃO. AF_06/2022	INHI - INSTALAÇÕES HIDROS SANITÁRIAS	UN	1,0000000	18,71	18,71
Composição Auxiliar	88248	SINAPI	AUXILIAR DE ENCANADOR OU BOMBEIRO HIDRÁULICO COM ENCARGOS COMPLEMENTARES	SEDI - SERVIÇOS DIVERSOS	H	0,2221000	19,09	4,23
Composição Auxiliar	88267	SINAPI	ENCANADOR OU BOMBEIRO HIDRÁULICO COM ENCARGOS COMPLEMENTARES	SEDI - SERVIÇOS DIVERSOS	H	0,2221000	23,22	5,15
Insumo	00000122	SINAPI	ADESIVO PLASTICO PARA PVC, FRASCO COM *850* GR	Material	UN	0,0124000	62,32	0,77
Insumo	00007136	SINAPI	TE DE REDUCAO, PVC, SOLDÁVEL, 90 GRAUS, 32 MM X 25 MM, PARA AGUA FRIA PREDIAL	Material	UN	1,0000000	7,45	7,45
Insumo	00020083	SINAPI	SOLUCAO PREPARADORA / LIMPADORA PARA PVC, FRASCO COM 1000 CM3	Material	UN	0,0143000	70,61	1,00
Insumo	00038383	SINAPI	LIXA D'AGUA EM FOLHA, GRAO 100	Material	UN	0,0572000	2,06	0,11
				MO sem LS =>	LS =>	0,00	MO com LS =>	6,40
				Valor do BDI =>			Valor com BDI =>	23,38
5.3.18								
Composição	104006	SINAPI	TÊ DE REDUÇÃO, PVC, SOLDÁVEL, DN 50MM X 25MM, INSTALADO EM RAMAL DE DISTRIBUIÇÃO DE ÁGUA - FORNECIMENTO E INSTALAÇÃO. AF_06/2022	INHI - INSTALAÇÕES HIDROS SANITÁRIAS	UN	1,0000000	23,92	23,92
Composição Auxiliar	88248	SINAPI	AUXILIAR DE ENCANADOR OU BOMBEIRO HIDRÁULICO COM ENCARGOS COMPLEMENTARES	SEDI - SERVIÇOS DIVERSOS	H	0,2311000	19,09	4,41
Composição Auxiliar	88267	SINAPI	ENCANADOR OU BOMBEIRO HIDRÁULICO COM ENCARGOS COMPLEMENTARES	SEDI - SERVIÇOS DIVERSOS	H	0,2311000	23,22	5,36
Insumo	00000122	SINAPI	ADESIVO PLASTICO PARA PVC, FRASCO COM *850* GR	Material	UN	0,0176000	62,32	1,09
Insumo	00007129	SINAPI	TE DE REDUCAO, PVC, SOLDÁVEL, 90 GRAUS, 50 MM X 25 MM, PARA AGUA FRIA PREDIAL	Material	UN	1,0000000	11,35	11,35
Insumo	00020083	SINAPI	SOLUCAO PREPARADORA / LIMPADORA PARA PVC, FRASCO COM 1000 CM3	Material	UN	0,0225000	70,61	1,58

Insumo	00038383 SINAPI	LIXA D'AGUA EM FOLHA, GRAO 100	Material	UN	0,0661000	2,06	0,13
			MO sem LS =>	LS =>	0,00	MO com LS =>	6,65
			Valor do BDI =>	5,98		Valor com BDI =>	29,90
5.3.19							
Composição	Código	Banco	Descrição	Und	Quant.	Valor Unit	Total
	89617	SINAPI	TE, PVC, SOLDÁVEL, DN 25MM, INSTALADO EM PRUMADA DE ÁGUA - FORNECIMENTO E INSTALAÇÃO. AF_06/2022	UN	1,0000000	6,84	6,84
Auxiliar	88248	SINAPI	AUXILIAR DE ENCANADOR OU BOMBEIRO HIDRÁULICO COM ENCARGOS COMPLEMENTARES	H	0,0941000	19,09	1,79
Auxiliar	88267	SINAPI	ENCANADOR OU BOMBEIRO HIDRÁULICO COM ENCARGOS COMPLEMENTARES	H	0,0941000	23,22	2,18
Insumo	00000122	SINAPI	ADESIVO PLÁSTICO PARA PVC, FRASCO COM *850* GR	UN	0,0106000	62,32	0,66
Insumo	00007139	SINAPI	TE SOLDÁVEL, PVC, 90 GRAUS, 25 MM, PARA AGUA FRIA PREDIAL (NBR 5648)	UN	1,0000000	1,34	1,34
Insumo	00020083	SINAPI	SOLUCAO PREPARADORA / LIMPADORA PARA PVC, FRASCO COM 1000 CM3	UN	0,0120000	70,61	0,84
Insumo	00038383	SINAPI	LIXA D'AGUA EM FOLHA, GRAO 100	UN	0,0162000	2,06	0,03
			MO sem LS =>	2,71	0,00	MO com LS =>	2,71
			Valor do BDI =>	1,71		Valor com BDI =>	8,55
5.3.20							
Composição	Código	Banco	Descrição	Und	Quant.	Valor Unit	Total
	89412	SINAPI	JOELHO 90 GRAUS, PVC, SOLDÁVEL, REDUÇÃO DN 25MM, X 1/2 INSTALADO EM RAMAL DE DISTRIBUIÇÃO DE ÁGUA - FORNECIMENTO E INSTALAÇÃO. AF_06/2022	UN	1,0000000	8,95	8,95
Auxiliar	88248	SINAPI	AUXILIAR DE ENCANADOR OU BOMBEIRO HIDRÁULICO COM ENCARGOS COMPLEMENTARES	H	0,1266000	19,09	2,41
Auxiliar	88267	SINAPI	ENCANADOR OU BOMBEIRO HIDRÁULICO COM ENCARGOS COMPLEMENTARES	H	0,1266000	23,22	2,93
Insumo	00000122	SINAPI	ADESIVO PLÁSTICO PARA PVC, FRASCO COM *850* GR	UN	0,0059000	62,32	0,36
Insumo	00003522	SINAPI	JOELHO PVC, SOLDÁVEL COM ROSCA, 90 GRAUS, 25 MM X 3/4", COR MARROM, PARA AGUA FRIA PREDIAL	UN	1,0000000	2,71	2,71
Insumo	00020083	SINAPI	SOLUCAO PREPARADORA / LIMPADORA PARA PVC, FRASCO COM 1000 CM3	UN	0,0070000	70,61	0,49
Insumo	00038383	SINAPI	LIXA D'AGUA EM FOLHA, GRAO 100	UN	0,0281000	2,06	0,05
			MO sem LS =>	3,64	0,00	MO com LS =>	3,64
			Valor do BDI =>	2,23		Valor com BDI =>	11,18
5.3.21							
Composição	Código	Banco	Descrição	Und	Quant.	Valor Unit	Total
	89482	SINAPI	CAIXA SIFONADA, PVC, DN 100 X 100 X 50 MM, FORNECIDA E INSTALADA EM RAMAIS DE ENCAMINHAMENTO DE ÁGUA PLUVIAL. AF_06/2022	UN	1,0000000	41,08	41,08
Auxiliar	88248	SINAPI	AUXILIAR DE ENCANADOR OU BOMBEIRO HIDRÁULICO COM ENCARGOS COMPLEMENTARES	H	0,2175000	19,09	4,15
Auxiliar	88267	SINAPI	ENCANADOR OU BOMBEIRO HIDRÁULICO COM ENCARGOS COMPLEMENTARES	H	0,2175000	23,22	5,05
Insumo	00000122	SINAPI	ADESIVO PLÁSTICO PARA PVC, FRASCO COM *850* GR	UN	0,0292000	62,32	1,81

Insumo	00005103 SINAPI	CAIXA SIFONADA PVC, 100 X 100 X 50 MM, COM GRELHA REDONDA, BRANCA	Material	UN	1,00000000	26,96	26,96
Insumo	00020083 SINAPI	SOLUCAO PREPARADORA / LIMPADORA PARA PVC, FRASCO COM 1000 CM3	Material	UN	0,04400000	70,61	3,10
Insumo	00038383 SINAPI	LIXA D'AGUA EM FOLHA, GRAO 100	Material	UN	0,00680000	2,06	0,01
		MO sem LS =>		LS =>	0,00	MO com LS =>	6,26
		Valor do BDI =>				Valor com BDI =>	51,35
5.3.22							
Composição	89520 SINAPI	JOELHO 45 GRAUS, PVC, DN 50 MM, JUNTA ELÁSTICA, FORNECIDO E INSTALADO EM RAMAL DE ENCAMINHAMENTO. AF_06/2022	INHI - INSTALAÇÕES HIDROSANITÁRIAS	UN	1,00000000	17,84	17,84
Composição Auxiliar	88248 SINAPI	AUXILIAR DE ENCANADOR OU BOMBEIRO HIDRÁULICO COM ENCARGOS COMPLEMENTARES	SEDI - SERVIÇOS DIVERSOS	H	0,06070000	19,09	1,15
Composição Auxiliar	88267 SINAPI	ENCANADOR OU BOMBEIRO HIDRÁULICO COM ENCARGOS COMPLEMENTARES	SEDI - SERVIÇOS DIVERSOS	H	0,06070000	23,22	1,40
Insumo	00020078 SINAPI	PASTA LUBRIFICANTE PARA TUBOS E CONEXÕES COM JUNTA ELÁSTICA, EMBALAGEM DE *400* GR (USO EM PVC, ACO, POLIETILENO E OUTROS)	Material	UN	0,05000000	25,72	1,28
Insumo	00020085 SINAPI	ANEL BORRACHA, DN 50 MM, PARA TUBO SERIE REFORCADA ESGOTO PREDIAL	Material	UN	2,00000000	3,34	6,68
Insumo	00020149 SINAPI	JOELHO, PVC SERIE R, 45 GRAUS, DN 50 MM, PARA ESGOTO PREDIAL	Material	UN	1,00000000	7,33	7,33
		MO sem LS =>		LS =>	0,00	MO com LS =>	1,74
		Valor do BDI =>				Valor com BDI =>	22,30
5.3.23							
Composição	89827 SINAPI	JUNÇÃO SIMPLES, PVC, SERIE NORMAL, DN 50 X 50 MM, JUNTA ELÁSTICA, FORNECIDO E INSTALADO EM PRUMADA DE ESGOTO SANITÁRIO OU VENTILAÇÃO. AF_08/2022	INHI - INSTALAÇÕES HIDROSANITÁRIAS	UN	1,00000000	22,24	22,24
Composição Auxiliar	88248 SINAPI	AUXILIAR DE ENCANADOR OU BOMBEIRO HIDRÁULICO COM ENCARGOS COMPLEMENTARES	SEDI - SERVIÇOS DIVERSOS	H	0,04570000	19,09	0,87
Composição Auxiliar	88267 SINAPI	ENCANADOR OU BOMBEIRO HIDRÁULICO COM ENCARGOS COMPLEMENTARES	SEDI - SERVIÇOS DIVERSOS	H	0,04570000	23,22	1,06
Insumo	00000296 SINAPI	ANEL BORRACHA PARA TUBO ESGOTO PREDIAL, DN 50 MM (NBR 5688)	Material	UN	3,00000000	2,54	7,62
Insumo	00003662 SINAPI	JUNCAO SIMPLES, PVC, 45 GRAUS, DN 50 X 50 MM, SERIE NORMAL PARA ESGOTO PREDIAL	Material	UN	1,00000000	10,77	10,77
Insumo	00020078 SINAPI	PASTA LUBRIFICANTE PARA TUBOS E CONEXÕES COM JUNTA ELÁSTICA, EMBALAGEM DE *400* GR (USO EM PVC, ACO, POLIETILENO E OUTROS)	Material	UN	0,07500000	25,72	1,92
		MO sem LS =>		LS =>	0,00	MO com LS =>	1,31
		Valor do BDI =>				Valor com BDI =>	27,80
5.3.24							
Composição	89813 SINAPI	LUVA SIMPLES, PVC, SERIE NORMAL, DN 50 MM, JUNTA ELÁSTICA, FORNECIDO E INSTALADO EM PRUMADA DE ESGOTO SANITÁRIO OU VENTILAÇÃO. AF_06/2022	INHI - INSTALAÇÕES HIDROSANITÁRIAS	UN	1,00000000	5,79	5,79

Composição Auxiliar	88248 SINAPI	AUXILIAR DE ENCANADOR OU BOMBEIRO HIDRÁULICO COM ENCARGOS COMPLEMENTARES	SEDI - SERVIÇOS DIVERSOS	H	0,0228000	19,09	0,43
Composição Auxiliar	88267 SINAPI	ENCANADOR OU BOMBEIRO HIDRÁULICO COM ENCARGOS COMPLEMENTARES	SEDI - SERVIÇOS DIVERSOS	H	0,0228000	23,22	0,52
Insumo	00000122 SINAPI	ADESIVO PLÁSTICO PARA PVC, FRASCO COM *850* GR	Material	UN	0,0073000	62,32	0,45
Insumo	00003875 SINAPI	LUVA SIMPLES, PVC, SOLDÁVEL, DN 50 MM, SERIE NORMAL, PARA ESGOTO PREDIAL	Material	UN	1,0000000	3,61	3,61
Insumo	00020083 SINAPI	SOLUÇÃO PREPARADORA / LIMPADORA PARA PVC, FRASCO COM 1000 CM3	Material	UN	0,0110000	70,61	0,77
Insumo	00038383 SINAPI	LIXA D'ÁGUA EM FOLHA, GRAO 100	Material	UN	0,0080000	2,06	0,01
		MO sem LS =>	0,65	LS =>	0,00	MO com LS =>	0,65
		Valor do BDI =>	1,44			Valor com BDI =>	7,23
6.1.2	Código	Banco	Descrição	Und	Quant.	Valor Unit	Total
Composição	080293	SEDOP	Impermeabilização para baldrame	m²	1,0000000	72,02	72,02
Composição Auxiliar	080273	SEDOP	Reboco impermeabilizante	m²	1,0500000	44,58	46,80
Composição Auxiliar	280026	SEDOP	SERVENTE COM ENCARGOS COMPLEMENTARES	H	0,3000000	19,20	5,76
Composição Auxiliar	280024	SEDOP	PINTOR COM ENCARGOS COMPLEMENTARES	H	0,3000000	25,20	7,56
Insumo	100004	SEDOP	Impermeabilizante asfáltico disperso em água	L	0,4000000	29,77	11,90
		MO sem LS =>	31,05	LS =>	0,00	MO com LS =>	31,05
		Valor do BDI =>	18,00			Valor com BDI =>	90,02
6.2.1	Código	Banco	Descrição	Und	Quant.	Valor Unit	Total
Composição	060046	SEDOP	Alvenaria tijolo de barro a couteio	m²	1,0000000	103,79	103,79
Composição Auxiliar	280026	SEDOP	SERVENTE COM ENCARGOS COMPLEMENTARES	H	1,0000000	19,20	19,20
Composição Auxiliar	110764	SEDOP	Argamassa de cimento, areia e adit. plast. 1:6	m³	0,0200000	501,67	10,03
Composição Auxiliar	280023	SEDOP	PEDREIRO COM ENCARGOS COMPLEMENTARES	H	2,0000000	23,96	47,92
Insumo	D00036	SEDOP	Tijolo de barro 14x19x9	UN	37,0000000	0,72	26,64
		MO sem LS =>	46,56	LS =>	0,00	MO com LS =>	46,56
		Valor do BDI =>	25,94			Valor com BDI =>	129,73
6.2.2	Código	Banco	Descrição	Und	Quant.	Valor Unit	Total
Composição	110143	SEDOP	Chapisco de cimento e areia no traço 1:3	m²	1,0000000	14,01	14,01
Composição Auxiliar	280026	SEDOP	SERVENTE COM ENCARGOS COMPLEMENTARES	H	0,2000000	19,20	3,84
Composição Auxiliar	280023	SEDOP	PEDREIRO COM ENCARGOS COMPLEMENTARES	H	0,2000000	23,96	4,79
Composição Auxiliar	110248	SEDOP	Argamassa de cimento e areia no traço 1:3	m³	0,0070000	769,87	5,38
		MO sem LS =>	6,22	LS =>	0,00	MO com LS =>	6,22

6.2.5		Código	Banco	Descrição	Tipo	Und	Quant.	Valor Unit	Total
Composição		151284	SEDOP	Latex acrílica semi-brilho c/ massa e selador - interna e externa		m²	1,0000000	52,77	52,77
Composição Auxiliar		280026	SEDOP	SERVEnte COM ENCARGOS COMPLEMENTARES		H	0,5500000	19,20	10,56
Composição Auxiliar		280024	SEDOP	PINTOR COM ENCARGOS COMPLEMENTARES		H	0,7000000	25,20	17,64
Insumo		P00022	SEDOP	Massa acrílica	Material	GL	0,1100000	53,90	5,92
Insumo		P00007	SEDOP	Lixa para parede	Material	UN	0,5000000	1,10	0,55
Insumo		P00028	SEDOP	Líquido selador acrílico	Material	GL	0,0500000	55,68	2,78
Insumo		P00049	SEDOP	Acrílica semi brilho	Material	GL	0,0800000	191,50	15,32
				MO sem LS =>		LS =>	0,00	MO com LS =>	18,07
				Valor do BDI =>				Valor com BDI =>	13,19
									65,96
6.2.6		Código	Banco	Descrição	Tipo	Und	Quant.	Valor Unit	Total
Composição		130119	SEDOP	Lajota cerâmica - (Padrão Médio)		m²	1,0000000	96,74	96,74
Composição Auxiliar		280026	SEDOP	SERVEnte COM ENCARGOS COMPLEMENTARES		H	0,5000000	19,20	9,60
Composição Auxiliar		280023	SEDOP	PEDREIRO COM ENCARGOS COMPLEMENTARES		H	1,0000000	23,96	23,96
Insumo		D00079	SEDOP	Rejunte (p/ cerâmica)	Material	KG	1,0000000	5,84	5,84
Insumo		D00080	SEDOP	Argamassa AC-II	Material	KG	5,0000000	1,41	7,05
Insumo		A00055	SEDOP	Lajota cerâmica - (Padrão Médio)	Material	m²	1,0500000	47,90	50,29
				MO sem LS =>		LS =>	0,00	MO com LS =>	22,51
				Valor do BDI =>				Valor com BDI =>	24,18
									120,92
6.3.1		Código	Banco	Descrição	Tipo	Und	Quant.	Valor Unit	Total
Composição		94207	SINAPI	TELHAMENTO COM TELHA ONDULADA DE FIBROCIMENTO E = 6 MM, COM COBE - COBERTURA RECOBRIMENTO LATERAL DE 1/4 DE ONDA PARA TELHADO COM INCLINAÇÃO MAIOR QUE 10°, COM ATÉ 2 ÁGUAS, INCLUSO IÇAMENTO. AF_07/2019		m²	1,0000000	71,56	71,56
Composição Auxiliar		88316	SINAPI	SERVEnte COM ENCARGOS COMPLEMENTARES	SEDI - SERVIÇOS DIVERSOS	H	0,1500000	19,22	2,88
Composição Auxiliar		88323	SINAPI	TELHADISTA COM ENCARGOS COMPLEMENTARES	SEDI - SERVIÇOS DIVERSOS	H	0,1150000	23,40	2,69
Composição Auxiliar		93281	SINAPI	GUINCHO ELÉTRICO DE COLUNA, CAPACIDADE 400 KG, COM MOTO FREIO, MOTOR TRIFÁSICO DE 1,25 CV - CHP DIURNO. AF_03/2016	CHOR - CUSTOS HORÁRIOS DE MÁQUINAS E EQUIPAMENTOS	CHP	0,0050000	22,63	0,11
Composição Auxiliar		93282	SINAPI	GUINCHO ELÉTRICO DE COLUNA, CAPACIDADE 400 KG, COM MOTO FREIO, MOTOR TRIFÁSICO DE 1,25 CV - CHI DIURNO. AF_03/2016	CHOR - CUSTOS HORÁRIOS DE MÁQUINAS E EQUIPAMENTOS	CHI	0,0069000	21,44	0,14
Insumo		00001607	SINAPI	CONJUNTO ARRUELAS DE VEDAÇÃO 5/16" PARA TELHA FIBROCIMENTO (UMA ARRUELA METÁLICA E UMA ARRUELA PVC - CONICAS)	Material	CJ	1,2700000	0,28	0,35

Valor do BDI => 3,50

Valor com BDI => 17,51

Insumo	00004302	SINAPI	PARAFUSO ZINCADO ROSCA SOBERBA, CABECA SEXTAVADA, 5/16" X 250 Material	UN	1,2700000	4,28	5,43
Insumo	00007194	SINAPI	MM, PARA FIXACAO DE TELHA EM MADEIRA	m²	1,2750000	47,03	59,96
			TELHA DE FIBROCIMENTO ONDULADA E = 6 MM, DE 2,44 X 1,10 M (SEM AMIANTO)	LS =>	0,00	MO com LS =>	3,81
				Valor do BDI =>	17,89		89,45
				Valor com BDI =>			
6.3.2							
Composição	94227	SINAPI	CALHA EM CHAPA DE AÇO GALVANIZADO NÚMERO 24, DESENVOLVIMENTO DE 33 CM, INCLUSO TRANSPORTE VERTICAL. AF_07/2019	M	1,0000000	66,58	66,58
Composição Auxiliar	88316	SINAPI	SERVENTE COM ENCARGOS COMPLEMENTARES	H	0,2820000	19,22	5,42
Composição Auxiliar	88323	SINAPI	TELHADISTA COM ENCARGOS COMPLEMENTARES	H	0,1880000	23,40	4,39
Composição Auxiliar	93281	SINAPI	GUINCHO ELÉTRICO DE COLUNA, CAPACIDADE 400 KG, COM MOTO FREIO, MOTOR TRIFÁSICO DE 1,25 CV - CHP DIURNO. AF_03/2016	CHP	0,0132000	22,63	0,29
Composição Auxiliar	93282	SINAPI	GUINCHO ELÉTRICO DE COLUNA, CAPACIDADE 400 KG, COM MOTO FREIO, MOTOR TRIFÁSICO DE 1,25 CV - CHI DIURNO. AF_03/2016	CHI	0,0183000	21,44	0,39
Insumo	00000142	SINAPI	SELANTE ELÁSTICO MONOCOMPONENTE A BASE DE POLIURETANO (PU) PARA JUNTAS DIVERSAS	310ML	0,0530000	39,76	2,10
Insumo	00005061	SINAPI	PREGO DE AÇO POLIDO COM CABECA 18 X 27 (2 1/2 X 10)	KG	0,0080000	23,18	0,18
Insumo	00005104	SINAPI	REBITE DE ALUMÍNIO VAZADO DE REPUXO, 3,2 X 8 MM (1KG = 1025 UNIDADES)	KG	0,0016000	61,41	0,09
Insumo	00013388	SINAPI	SOLDA EM BARRA DE ESTANHO-CHUMBO 50/50	KG	0,0590000	306,10	18,05
Insumo	00040782	SINAPI	CALHA QUADRADA DE CHAPA DE AÇO GALVANIZADA NUM 24, CORTE 33 CM	M	1,0500000	33,98	35,67
				LS =>	0,00	MO com LS =>	6,86
				Valor do BDI =>	16,64		83,22
				Valor com BDI =>			
6.3.3							
Composição	070053	SEDOP	Estrutura em mad.pr chapa fibrocimento - pc. aparelhada	m²	1,0000000	64,38	64,38
Composição Auxiliar	280013	SEDOP	CARPINTEIRO COM ENCARGOS COMPLEMENTARES	H	0,9000000	23,67	21,30
Composição Auxiliar	280002	SEDOP	AJUDANTE DE CARPINTEIRO COM ENCARGOS COMPLEMENTARES	H	0,9000000	19,11	17,19
Insumo	D00005	SEDOP	Peça em madeira de lei 6"x3" 4 m apar.	UN	0,0090000	197,50	1,77
Insumo	D00082	SEDOP	Prego 2"x11	KG	0,0700000	18,76	1,31
Insumo	D00009	SEDOP	Pernamanga 3"x2" 4 m ap - mad. forte	Dz	0,0300000	519,31	15,57
Insumo	D00020	SEDOP	Régua 2"x1" 4 m apar.	Dz	0,0510000	142,08	7,24
				LS =>	0,00	MO com LS =>	25,46
				Valor do BDI =>	16,09		80,47
				Valor com BDI =>			
6.4.4							

Composição	92001 SINAPI	TOMADA, 2P+T 20 A, INCLUINDO SUPORTE E PLACA - FORNECIMENTO E INSTALAÇÃO. AF_12/2015	INEL - INSTALAÇÃO ELÉTRICA/ELETRIFICAÇÃO E ILUMINAÇÃO EXTERNA	UN	1,0000000	31,24	31,24
Composição Auxiliar	91946 SINAPI	SUPORTE PARAFUSADO COM PLACA DE ENCAIXE 4" X 2" MÉDIO (1,30 M DO PISO) PARA PONTO ELÉTRICO - FORNECIMENTO E INSTALAÇÃO. AF_12/2015	INEL - INSTALAÇÃO ELÉTRICA/ELETRIFICAÇÃO E ILUMINAÇÃO EXTERNA	UN	1,0000000	10,22	10,22
Composição Auxiliar	91999 SINAPI	TOMADA BAIXA DE EMBUTIR (1 MÓDULO), 2P+T 20 A, SEM SUPORTE E SEM PLACA - FORNECIMENTO E INSTALAÇÃO. AF_12/2015	INEL - INSTALAÇÃO ELÉTRICA/ELETRIFICAÇÃO E ILUMINAÇÃO EXTERNA	UN	1,0000000	21,02	21,02
			MO sem LS =>	LS =>	0,00	MO com LS =>	10,86
			Valor do BDI =>			Valor com BDI =>	39,05

6.4.5	Código	Banco	Descrição	Tipo	Und	Quant.	Valor Unit	Total
Composição	91967 SINAPI	INTERRUPTOR SIMPLES (3 MÓDULOS), 10A/250V, INCLUINDO SUPORTE E PLACA - FORNECIMENTO E INSTALAÇÃO. AF_12/2015	INEL - INSTALAÇÃO ELÉTRICA/ELETRIFICAÇÃO E ILUMINAÇÃO EXTERNA	UN	1,0000000	56,78	56,78	
Composição Auxiliar	91946 SINAPI	SUPORTE PARAFUSADO COM PLACA DE ENCAIXE 4" X 2" MÉDIO (1,30 M DO PISO) PARA PONTO ELÉTRICO - FORNECIMENTO E INSTALAÇÃO. AF_12/2015	INEL - INSTALAÇÃO ELÉTRICA/ELETRIFICAÇÃO E ILUMINAÇÃO EXTERNA	UN	1,0000000	10,22	10,22	
Composição Auxiliar	91966 SINAPI	INTERRUPTOR SIMPLES (3 MÓDULOS), 10A/250V, SEM SUPORTE E SEM PLACA - FORNECIMENTO E INSTALAÇÃO. AF_12/2015	INEL - INSTALAÇÃO ELÉTRICA/ELETRIFICAÇÃO E ILUMINAÇÃO EXTERNA	UN	1,0000000	46,56	46,56	
			MO sem LS =>	LS =>	0,00	MO com LS =>	20,57	
			Valor do BDI =>			Valor com BDI =>	70,97	

6.4.6	Código	Banco	Descrição	Tipo	Und	Quant.	Valor Unit	Total
Composição	101875 SINAPI	QUADRO DE DISTRIBUIÇÃO DE ENERGIA EM CHAPA DE AÇO GALVANIZADO, DE EMBUTIR, COM BARRAMENTO TRIFÁSICO, PARA 12 DISJUNTORES DIN 100A - FORNECIMENTO E INSTALAÇÃO. AF_10/2020	INEL - INSTALAÇÃO ELÉTRICA/ELETRIFICAÇÃO E ILUMINAÇÃO EXTERNA	UN	1,0000000	358,65	358,65	
Composição Auxiliar	87367 SINAPI	ARGAMASSA TRAÇO 1:1:6 (EM VOLUME DE CIMENTO, CAL E AREIA MÉDIA ÚMIDA) PARA EMBOÇO/MASSA ÚNICA/ASSENTAMENTO DE ALVENARIA DE VEDAÇÃO, PREPARO MANUAL. AF_08/2019	SEDI - SERVIÇOS DIVERSOS	m²	0,0117000	851,59	9,96	
Composição Auxiliar	88247 SINAPI	AUXILIAR DE ELETRICISTA COM ENCARGOS COMPLEMENTARES	SEDI - SERVIÇOS DIVERSOS	H	0,4811000	20,01	9,62	
Composição Auxiliar	88264 SINAPI	ELETRICISTA COM ENCARGOS COMPLEMENTARES	SEDI - SERVIÇOS DIVERSOS	H	0,4811000	24,22	11,65	
Composição Insumo	00013393 SINAPI	QUADRO DE DISTRIBUIÇÃO COM BARRAMENTO TRIFÁSICO, DE EMBUTIR, EM CHAPA DE AÇO GALVANIZADO, PARA 12 DISJUNTORES DIN, 100 A	Material	UN	1,0000000	327,42	327,42	
			MO sem LS =>	LS =>	0,00	MO com LS =>	15,71	
			Valor do BDI =>			Valor com BDI =>	448,31	

6.4.9	Código	Banco	Descrição	Tipo	Und	Quant.	Valor Unit	Total
Composição	170881 SEDOP	Caixa plástica 4"x2"		UN	1,0000000	8,79	8,79	
Composição Auxiliar	280007 SEDOP	AUXILIAR DE ELETRICISTA COM ENCARGOS COMPLEMENTARES		H	0,1500000	19,55	2,93	
Composição Auxiliar	280014 SEDOP	ELETRICISTA COM ENCARGOS COMPLEMENTARES		H	0,1500000	24,22	3,63	

Insumo	E00444 SEDOP	Caixa plástica 4"x2"	Material	UN	1,0000000	2,23	2,23
			MO sem LS =>	LS =>	0,00 MO com LS =>	4,34	4,34
			Valor do BDI =>		Valor com BDI =>	2,19	10,98
6.4.10	Código	Banco	Descrição	Und	Quant.	Valor Unit	Total
Composição	171417 SEDOP		Caixa plástica octogonal	UN	1,0000000	11,72	11,72
Composição Auxiliar	280007 SEDOP		AUXILIAR DE ELETRICISTA COM ENCARGOS COMPLEMENTARES	H	0,1500000	19,55	2,93
Composição Auxiliar	280014 SEDOP		ELETRICISTA COM ENCARGOS COMPLEMENTARES	H	0,1500000	24,22	3,63
Insumo	E00758 SEDOP		Caixa plástica octogonal	UN	1,0000000	5,16	5,16
			MO sem LS =>	LS =>	0,00 MO com LS =>	4,34	4,34
			Valor do BDI =>		Valor com BDI =>	2,93	14,65
6.4.11	Código	Banco	Descrição	Und	Quant.	Valor Unit	Total
Composição	91926 SINAPI		CABO DE COBRE FLEXIVEL ISOLADO, 2,5 MM², ANTI-CHAMA 450/750 V, PARA CIRCUITOS TERMINAIS - FORNECIMENTO E INSTALAÇÃO. AF_12/2015	M	1,0000000	4,22	4,22
Composição Auxiliar	88247 SINAPI		AUXILIAR DE ELETRICISTA COM ENCARGOS COMPLEMENTARES	H	0,0290000	20,01	0,58
Composição Auxiliar	88264 SINAPI		ELETRICISTA COM ENCARGOS COMPLEMENTARES	H	0,0290000	24,22	0,70
Insumo	00001014 SINAPI		CABO DE COBRE, FLEXIVEL, CLASSE 4 OU 5, ISOLACAO EM PVC/A, ANTICHAMA BWF-B, 1 CONDUTOR, 450/750 V, SECAO NOMINAL 2.5 MM2	M	1,2434000	2,32	2,88
			FITA ISOLANTE ADESIVA ANTICHAMA, USO ATE 750 V, EM ROLO DE 19 MM X 5 M	UN	0,0094000	7,44	0,06
			MO sem LS =>	LS =>	0,00 MO com LS =>	0,84	0,84
			Valor do BDI =>		Valor com BDI =>	1,05	5,27
6.4.12	Código	Banco	Descrição	Und	Quant.	Valor Unit	Total
Composição	170339 SEDOP		Tomada 2P+T 10A (s/fiação)	UN	1,0000000	28,58	28,58
Composição Auxiliar	280007 SEDOP		AUXILIAR DE ELETRICISTA COM ENCARGOS COMPLEMENTARES	H	0,2900000	19,55	5,66
Composição Auxiliar	280014 SEDOP		ELETRICISTA COM ENCARGOS COMPLEMENTARES	H	0,2900000	24,22	7,02
Insumo	E00065 SEDOP		Tomada 2P+T 10A (s/fiação)	UN	1,0000000	15,90	15,90
			MO sem LS =>	LS =>	0,00 MO com LS =>	8,39	8,39
			Valor do BDI =>		Valor com BDI =>	7,14	35,72
6.4.13	Código	Banco	Descrição	Und	Quant.	Valor Unit	Total
Composição	170332 SEDOP		Interruptor 1 tecla simples (s/fiação)	UN	1,0000000	19,28	19,28
Composição Auxiliar	280007 SEDOP		AUXILIAR DE ELETRICISTA COM ENCARGOS COMPLEMENTARES	H	0,2100000	19,55	4,10
Composição Auxiliar	280014 SEDOP		ELETRICISTA COM ENCARGOS COMPLEMENTARES	H	0,2100000	24,22	5,08

Insumo	E00023 SEDOP	Interruptor 1 tecla simples (s/fiação)	Material	UN	1,0000000	10,10	10,10
			MO sem LS =>	LS =>	0,00	MO com LS =>	6,07
			Valor do BDI =>			Valor com BDI =>	24,10
6.4.15	Código	Banco	Descrição	Und	Quant.	Valor Unit	Total
Composição	170076	SEDOP	Eletroduto PVC de 3/4"	M	1,0000000	15,42	15,42
Composição Auxiliar	280007	SEDOP	AUXILIAR DE ELETRICISTA COM ENCARGOS COMPLEMENTARES	H	0,2000000	19,55	3,91
Composição Auxiliar	280014	SEDOP	ELETRICISTA COM ENCARGOS COMPLEMENTARES	H	0,2000000	24,22	4,84
Insumo	E00013	SEDOP	Eletroduto PVC Rígido de 3/4"	M	1,0000000	6,67	6,67
			MO sem LS =>	LS =>	0,00	MO com LS =>	5,78
			Valor do BDI =>			Valor com BDI =>	19,27
6.5.1	Código	Banco	Descrição	Und	Quant.	Valor Unit	Total
Composição	86910	SINAPI	TORNEIRA CROMADA TUBO MÓVEL, DE PAREDE, 1/2 OU 3/4, PARA PIA DE COZINHA, PADRÃO MÉDIO - FORNECIMENTO E INSTALAÇÃO. AF_01/2020	UN	1,0000000	89,89	89,89
Composição Auxiliar	88267	SINAPI	ENCANADOR OU BOMBEIRO HIDRÁULICO COM ENCARGOS COMPLEMENTARES	H	0,1164000	23,22	2,70
Composição Auxiliar	88316	SINAPI	SERVELENTE COM ENCARGOS COMPLEMENTARES	H	0,0367000	19,22	0,70
Insumo	00003146	SINAPI	FITA VEDA ROSCA EM ROLOS DE 18 MM X 10 M (L X C)	UN	0,0210000	3,40	0,07
			MO sem LS =>	LS =>	0,00	MO com LS =>	2,34
			Valor do BDI =>			Valor com BDI =>	112,36
6.5.2	Código	Banco	Descrição	Und	Quant.	Valor Unit	Total
Composição	86915	SINAPI	TORNEIRA CROMADA DE MESA, 1/2 OU 3/4, PARA LAVATÓRIO, PADRÃO MÉDIO - FORNECIMENTO E INSTALAÇÃO. AF_01/2020	UN	1,0000000	100,41	100,41
Composição Auxiliar	88267	SINAPI	ENCANADOR OU BOMBEIRO HIDRÁULICO COM ENCARGOS COMPLEMENTARES	H	0,0960000	23,22	2,22
Composição Auxiliar	88316	SINAPI	SERVELENTE COM ENCARGOS COMPLEMENTARES	H	0,0303000	19,22	0,58
Insumo	00003146	SINAPI	FITA VEDA ROSCA EM ROLOS DE 18 MM X 10 M (L X C)	UN	0,0210000	3,40	0,07
			MO sem LS =>	LS =>	0,00	MO com LS =>	1,94
			Valor do BDI =>			Valor com BDI =>	125,51
6.5.3	Código	Banco	Descrição	Und	Quant.	Valor Unit	Total
Composição	86888	SINAPI	VASO SANITÁRIO SIFONADO COM CAIXA ACOPLADA LOUÇA BRANCA - FORNECIMENTO E INSTALAÇÃO AF_01/2020	UN	1,0000000	477,61	477,61

Composição Auxiliar	88267	SINAPI	ENCANADOR OU BOMBEIRO HIDRÁULICO COM ENCARGOS COMPLEMENTARES	SEDI - SERVIÇOS DIVERSOS	H	0,7791000	23,22	18,09
Composição Auxiliar	88316	SINAPI	SERVENTE COM ENCARGOS COMPLEMENTARES	SEDI - SERVIÇOS DIVERSOS	H	0,4384000	19,22	8,42
Insumo	00004384	SINAPI	PARAFUSO NIQUELADO COM ACABAMENTO CROMADO PARA FIXAR PEÇA SANITÁRIA, INCLUI PORCA CEGA, ARRUELA E BUCHA DE NYLON TAMANHO S-10	Material	UN	2,0000000	25,45	50,90
Insumo	00006138	SINAPI	ANEL DE VEDACAO, PVC FLEXIVEL, 100 MM, PARA SAIDA DE BACIA / VASO SANITARIO	Material	UN	1,0000000	12,98	12,98
Insumo	00010422	SINAPI	BACIA SANITARIA (VASO) COM CAIXA ACOPLADA, SIFAO APARENTE, DE LOUCA BRANCA (SEM ASSENTO)	Material	UN	1,0000000	378,51	378,51
Insumo	00037329	SINAPI	REJUNTE EPOXI, QUALQUER COR	Material	KG	0,0881000	98,93	8,71
			MO sem LS =>	18,07	LS =>	0,00	MO com LS =>	18,07
			Valor do BDI =>	119,40			Valor com BDI =>	597,01
6.5.5			Descrição	Tipo	Und	Quant.	Valor Unit	Total
Composição	86901	SINAPI	CUBA DE EMBUTIR OVAL EM LOUCA BRANCA, 35 X 50CM OU EQUIVALENTE - FORNECIMENTO E INSTALAÇÃO. AF_01/2020	INHI - INSTALAÇÕES HIDROS SANITÁRIAS	UN	1,0000000	148,04	148,04
Composição Auxiliar	88274	SINAPI	MARMORISTA/GRANITEIRO COM ENCARGOS COMPLEMENTARES	SEDI - SERVIÇOS DIVERSOS	H	0,8458000	24,59	20,79
Composição Auxiliar	88316	SINAPI	SERVENTE COM ENCARGOS COMPLEMENTARES	SEDI - SERVIÇOS DIVERSOS	H	0,2665000	19,22	5,12
Insumo	00004823	SINAPI	MASSA PLASTICA PARA MARMORE/GRANITO	Material	KG	0,5271000	50,96	26,86
Insumo	00020269	SINAPI	LAVATORIO / CUBA DE EMBUTIR, OVAL, DE LOUCA BRANCA, SEM LADRAO, DIMENSOES *50 X 35* CM (L X C)	Material	UN	1,0000000	95,27	95,27
			MO sem LS =>	17,71	LS =>	0,00	MO com LS =>	17,71
			Valor do BDI =>	37,01			Valor com BDI =>	185,05
6.5.6			Descrição	Tipo	Und	Quant.	Valor Unit	Total
Composição	86889	SINAPI	BANCADA DE GRANITO CINZA POLIDO, DE 1,50 X 0,60 M, PARA PIA DE COZINHA - FORNECIMENTO E INSTALAÇÃO. AF_01/2020	INHI - INSTALAÇÕES HIDROS SANITÁRIAS	UN	1,0000000	872,52	872,52
Composição Auxiliar	88274	SINAPI	MARMORISTA/GRANITEIRO COM ENCARGOS COMPLEMENTARES	SEDI - SERVIÇOS DIVERSOS	H	1,4944000	24,59	36,74
Composição Auxiliar	88316	SINAPI	SERVENTE COM ENCARGOS COMPLEMENTARES	SEDI - SERVIÇOS DIVERSOS	H	0,9834000	19,22	18,90
Insumo	00004823	SINAPI	MASSA PLASTICA PARA MARMORE/GRANITO	Material	KG	0,5228000	50,96	26,64
Insumo	00007568	SINAPI	BUCHA DE NYLON SEM ABA S10, COM PARAFUSO DE 6,10 X 65 MM EM ACO ZINCADO COM ROSCA SOBERBA, CABECA CHATA E FENDA PHILLIPS	Material	UN	6,0000000	1,22	7,32
Insumo	00011795	SINAPI	GRANITO PARA BANCADA, POLIDO, TIPO ANDORINHA/ QUARTZ/ CASTELO/ CORUMBA OU OUTROS EQUIVALENTES DA REGIAO, E= *2,5* CM	Material	m²	1,0050000	724,52	728,14
Insumo	00037329	SINAPI	REJUNTE EPOXI, QUALQUER COR	Material	KG	0,0211000	98,93	2,08
Insumo	00037591	SINAPI	SUPORTE MAO-FRANCESA EM ACO, ABAS IGUAIS 40 CM, CAPACIDADE MINIMA 70 KG, BRANCO	Material	UN	2,0000000	26,35	52,70
			MO sem LS =>	37,42	LS =>	0,00	MO com LS =>	37,42

6.5.7		Código	Banco	Descrição	Tipo	Und	Quant.	Valor Unit	Total
Composição		86903	SINAPI	LAVATÓRIO LOUCA BRANCA COM COLUNA, 45 X 55CM OU EQUIVALENTE, INHI - INSTALAÇÕES HIDROS PADRÃO MÉDIO - FORNECIMENTO E INSTALAÇÃO. AF_01/2020		UN	1,00000000	349,06	349,06
Composição Auxiliar		88267	SINAPI	ENCANADOR OU BOMBEIRO HIDRÁULICO COM ENCARGOS COMPLEMENTARES		H	1,4667000	23,22	34,05
Composição Auxiliar		88316	SINAPI	SERVENTE COM ENCARGOS COMPLEMENTARES		H	0,6517000	19,22	12,52
Insumo		00004351	SINAPI	PARAFUSO NIQUELADO 3 1/2" COM ACABAMENTO CROMADO PARA FIXAR Material PEÇA SANITÁRIA, INCLUI PORCA CEGA, ARRUELA E BUCHA DE NYLON TAMANHO S-8		UN	6,00000000	18,87	113,22
Insumo		00010426	SINAPI	LAVATORIO DE LOUCA BRANCA, COM COLUNA, DIMENSOES *54 X 44* CM (L X C) Material		UN	1,00000000	180,71	180,71
Insumo		00037329	SINAPI	REJUNTE EPOXI, QUALQUER COR Material		KG	0,08660000	98,93	8,56
				MO sem LS =>		LS =>	0,00	MO com LS =>	31,97
				Valor do BDI =>				Valor com BDI =>	436,32
6.5.8		Código	Banco	Descrição	Tipo	Und	Quant.	Valor Unit	Total
Composição		89987	SINAPI	REGISTRO DE GAVETA BRUTO, LATAO, ROSCAVEL, 3/4", COM ACABAMENTO E CANOPLA CROMADOS - FORNECIMENTO E INSTALAÇÃO. SANITÁRIAS AF_08/2021		UN	1,00000000	73,98	73,98
Composição Auxiliar		88248	SINAPI	AUXILIAR DE ENCANADOR OU BOMBEIRO HIDRÁULICO COM ENCARGOS COMPLEMENTARES		H	0,2212000	19,09	4,22
Composição Auxiliar		88267	SINAPI	ENCANADOR OU BOMBEIRO HIDRÁULICO COM ENCARGOS COMPLEMENTARES		H	0,2212000	23,22	5,13
Insumo		00003148	SINAPI	FITA VEDA ROSCA EM ROLOS DE 18 MM X 50 M (L X C) Material		UN	0,0106000	12,54	0,13
Insumo		00006005	SINAPI	REGISTRO GAVETA COM ACABAMENTO E CANOPLA CROMADOS, SIMPLES, BITOLA 3/4 " (REF 1509) Material		UN	1,00000000	64,50	64,50
				MO sem LS =>		LS =>	0,00	MO com LS =>	6,37
				Valor do BDI =>				Valor com BDI =>	92,47
6.5.9		Código	Banco	Descrição	Tipo	Und	Quant.	Valor Unit	Total
Composição		86886	SINAPI	ENGATE FLEXIVEL EM INOX, 1/2 X 30CM - FORNECIMENTO E INSTALAÇÃO. AF_01/2020		UN	1,00000000	42,18	42,18
Composição Auxiliar		88267	SINAPI	ENCANADOR OU BOMBEIRO HIDRÁULICO COM ENCARGOS COMPLEMENTARES		H	0,1525000	23,22	3,54
Composição Auxiliar		88316	SINAPI	SERVENTE COM ENCARGOS COMPLEMENTARES		H	0,0481000	19,22	0,92
Insumo		00003146	SINAPI	FITA VEDA ROSCA EM ROLOS DE 18 MM X 10 M (L X C) Material		UN	0,0210000	3,40	0,07
Insumo		00011683	SINAPI	ENGATE / RABICHO FLEXIVEL INOX 1/2 " X 30 CM Material		UN	1,00000000	37,65	37,65
				MO sem LS =>		LS =>	0,00	MO com LS =>	3,08
				Valor do BDI =>				Valor com BDI =>	52,72
6.5.10		Código	Banco	Descrição	Tipo	Und	Quant.	Valor Unit	Total
Composição		86884	SINAPI	ENGATE FLEXIVEL EM PLÁSTICO BRANCO, 1/2 X 30CM - FORNECIMENTO E INSTALAÇÃO. AF_01/2020		UN	1,00000000	10,41	10,41

Valor do BDI => 218,13

Valor com BDI => 1.090,65

Composição Auxiliar	88267 SINAPI	ENCANADOR OU BOMBEIRO HIDRÁULICO COM ENCARGOS COMPLEMENTARES	SEDI - SERVIÇOS DIVERSOS	H	0,1525000	23,22	3,54
Composição Auxiliar	88316 SINAPI	SERVENTE COM ENCARGOS COMPLEMENTARES	SEDI - SERVIÇOS DIVERSOS	H	0,0481000	19,22	0,92
Insumo	00003146 SINAPI	FITA VEDA ROSCA EM ROLOS DE 18 MM X 10 M (L X C)	Material	UN	0,0210000	3,40	0,07
Insumo	00006141 SINAPI	ENGATE/RABICHO FLEXIVEL PLASTICO (PVC OU ABS) BRANCO 1/2 " X 30 CM	Material	UN	1,0000000	5,88	5,88
		MO sem LS =>	3,08	LS =>	0,00	MO com LS =>	3,08
		Valor do BDI =>	2,60			Valor com BDI =>	13,01
6.5.11	Código	Banco	Descrição	Unid	Quant.	Valor Unit	Total
Composição	89383 SINAPI	ADAPTADOR CURTO COM BOLSA E ROSCA PARA REGISTRO, PVC, SOLDÁVEL, DN 25MM X 3/4, INSTALADO EM RAMAL OU SUB-RAMAL DE ÁGUA - FORNECIMENTO E INSTALAÇÃO. AF_06/2022	INHI - INSTALAÇÕES HIDROS SANITARIAS	UN	1,0000000	5,89	5,89
Composição Auxiliar	88248 SINAPI	AUXILIAR DE ENCANADOR OU BOMBEIRO HIDRÁULICO COM ENCARGOS COMPLEMENTARES	SEDI - SERVIÇOS DIVERSOS	H	0,0944000	19,09	1,80
Composição Auxiliar	88267 SINAPI	ENCANADOR OU BOMBEIRO HIDRÁULICO COM ENCARGOS COMPLEMENTARES	SEDI - SERVIÇOS DIVERSOS	H	0,0944000	23,22	2,19
Insumo	00000065 SINAPI	ADAPTADOR PVC SOLDÁVEL CURTO COM BOLSA E ROSCA, 25 MM X 3/4", PARA AGUA FRIA	Material	UN	1,0000000	0,99	0,99
Insumo	00000122 SINAPI	ADESIVO PLASTICO PARA PVC, FRASCO COM *850* GR	Material	UN	0,0059000	62,32	0,36
Insumo	00020083 SINAPI	SOLUCAO PREPARADORA / LIMPADORA PARA PVC, FRASCO COM 1000 CM3	Material	UN	0,0070000	70,61	0,49
Insumo	00038383 SINAPI	LIXA D'AGUA EM FOLHA, GRAO 100	Material	UN	0,0315000	2,06	0,06
		MO sem LS =>	2,71	LS =>	0,00	MO com LS =>	2,71
		Valor do BDI =>	1,47			Valor com BDI =>	7,36
6.5.12	Código	Banco	Descrição	Unid	Quant.	Valor Unit	Total
Composição	89362 SINAPI	JOELHO 90 GRAUS, PVC, SOLDÁVEL, DN 25MM, INSTALADO EM RAMAL OU SUB-RAMAL DE ÁGUA - FORNECIMENTO E INSTALAÇÃO. AF_06/2022	INHI - INSTALAÇÕES HIDROS SANITARIAS	UN	1,0000000	8,29	8,29
Composição Auxiliar	88248 SINAPI	AUXILIAR DE ENCANADOR OU BOMBEIRO HIDRÁULICO COM ENCARGOS COMPLEMENTARES	SEDI - SERVIÇOS DIVERSOS	H	0,1520000	19,09	2,90
Composição Auxiliar	88267 SINAPI	ENCANADOR OU BOMBEIRO HIDRÁULICO COM ENCARGOS COMPLEMENTARES	SEDI - SERVIÇOS DIVERSOS	H	0,1520000	23,22	3,52
Insumo	00000122 SINAPI	ADESIVO PLASTICO PARA PVC, FRASCO COM *850* GR	Material	UN	0,0071000	62,32	0,44
Insumo	00003529 SINAPI	JOELHO PVC, SOLDÁVEL, 90 GRAUS, 25 MM, COR MARROM, PARA AGUA FRIA PREDIAL	Material	UN	1,0000000	0,81	0,81
Insumo	00020083 SINAPI	SOLUCAO PREPARADORA / LIMPADORA PARA PVC, FRASCO COM 1000 CM3	Material	UN	0,0080000	70,61	0,56
Insumo	00038383 SINAPI	LIXA D'AGUA EM FOLHA, GRAO 100	Material	UN	0,0338000	2,06	0,06
		MO sem LS =>	4,37	LS =>	0,00	MO com LS =>	4,37
		Valor do BDI =>	2,07			Valor com BDI =>	10,36
6.5.13	Código	Banco	Descrição	Unid	Quant.	Valor Unit	Total

Composição	89402 SINAPI		TUBO, PVC, SOLDÁVEL, DN 25MM, INSTALADO EM RAMAL DE DISTRIBUIÇÃO DE ÁGUA - FORNECIMENTO E INSTALAÇÃO. AF_06/2022	INHI - INSTALAÇÕES HIDROS SANITÁRIAS	M	1,0000000	11,62	11,62
Composição Auxiliar	88248 SINAPI		AUXILIAR DE ENCANADOR OU BOMBEIRO HIDRÁULICO COM ENCARGOS COMPLEMENTARES	SEDI - SERVIÇOS DIVERSOS	H	0,1586000	19,09	3,02
Composição Auxiliar	88267 SINAPI		ENCANADOR OU BOMBEIRO HIDRÁULICO COM ENCARGOS COMPLEMENTARES	SEDI - SERVIÇOS DIVERSOS	H	0,1586000	23,22	3,68
Insumo	00009868 SINAPI		TUBO PVC, SOLDÁVEL, DE 25 MM, AGUA FRIA (NBR-5648)	Material	M	1,0493000	4,63	4,85
Insumo	00038383 SINAPI		LIXA D'AGUA EM FOLHA, GRAO 100	Material	UN	0,0370000	2,06	0,07
			MO sem LS =>	4,56	LS =>	0,00	MO com LS =>	4,56
			Valor do BDI =>	2,90			Valor com BDI =>	14,52
6.5.14	Código	Banco	Descrição	Tipo	Und	Quant.	Valor Unit	Total
Composição	89440 SINAPI		TE, PVC, SOLDÁVEL, DN 25MM, INSTALADO EM RAMAL DE DISTRIBUIÇÃO DE ÁGUA - FORNECIMENTO E INSTALAÇÃO. AF_06/2022	INHI - INSTALAÇÕES HIDROS SANITÁRIAS	UN	1,0000000	10,58	10,58
Composição Auxiliar	88248 SINAPI		AUXILIAR DE ENCANADOR OU BOMBEIRO HIDRÁULICO COM ENCARGOS COMPLEMENTARES	SEDI - SERVIÇOS DIVERSOS	H	0,1812000	19,09	3,45
Composição Auxiliar	88267 SINAPI		ENCANADOR OU BOMBEIRO HIDRÁULICO COM ENCARGOS COMPLEMENTARES	SEDI - SERVIÇOS DIVERSOS	H	0,1812000	23,22	4,20
Insumo	00000122 SINAPI		ADESIVO PLASTICO PARA PVC, FRASCO COM *850* GR	Material	UN	0,0106000	62,32	0,66
Insumo	00007139 SINAPI		TE SOLDÁVEL, PVC, 90 GRAUS, 25 MM, PARA AGUA FRIA PREDIAL (NBR 5648)	Material	UN	1,0000000	1,34	1,34
Insumo	00020083 SINAPI		SOLUÇÃO PREPARADORA / LIMPADORA PARA PVC, FRASCO COM 1000 CM3	Material	UN	0,0120000	70,61	0,84
Insumo	00038383 SINAPI		LIXA D'AGUA EM FOLHA, GRAO 100	Material	UN	0,0453000	2,06	0,09
			MO sem LS =>	5,21	LS =>	0,00	MO com LS =>	5,21
			Valor do BDI =>	2,64			Valor com BDI =>	13,22
6.5.16	Código	Banco	Descrição	Tipo	Und	Quant.	Valor Unit	Total
Composição	100866 SINAPI		BARRA DE APOIO RETA, EM ACO INOX POLIDO, COMPRIMENTO 60CM, FIXADA NA PAREDE - FORNECIMENTO E INSTALAÇÃO. AF_01/2020	INHI - INSTALAÇÕES HIDROS SANITÁRIAS	UN	1,0000000	329,10	329,10
Composição Auxiliar	88267 SINAPI		ENCANADOR OU BOMBEIRO HIDRÁULICO COM ENCARGOS COMPLEMENTARES	SEDI - SERVIÇOS DIVERSOS	H	0,9485000	23,22	22,02
Composição Auxiliar	88316 SINAPI		SERVENTE COM ENCARGOS COMPLEMENTARES	SEDI - SERVIÇOS DIVERSOS	H	0,2988000	19,22	5,74
Insumo	00004351 SINAPI		PARAFUSO NIQUELADO 3 1/2" COM ACABAMENTO CROMADO PARA FIXAR PEÇA SANITÁRIA, INCLUI PORCA CEGA, ARRUELA E BUCHA DE NYLON TAMANHO S-8	Material	UN	6,0000000	18,87	113,22
Insumo	00036204 SINAPI		BARRA DE APOIO RETA, EM ACO INOX POLIDO, COMPRIMENTO 60CM, DIAMETRO MINIMO 3 CM	Material	UN	1,0000000	188,12	188,12
			MO sem LS =>	19,20	LS =>	0,00	MO com LS =>	19,20
			Valor do BDI =>	82,27			Valor com BDI =>	411,37
6.5.17	Código	Banco	Descrição	Tipo	Und	Quant.	Valor Unit	Total

Composição	89491 SINAPI	CAIXA SIFONADA, PVC, DN 150 X 185 X 75 MM, FORNECIDA E INSTALADA EM RAMAIS DE ENCAMINHAMENTO DE ÁGUA PLUVIAL. AF_06/2022	INHI - INSTALAÇÕES HIDROS SANITÁRIAS	UN	1,00000000	107,86	107,86
Composição Auxiliar	88248 SINAPI	AUXILIAR DE ENCANADOR OU BOMBEIRO HIDRÁULICO COM ENCARGOS COMPLEMENTARES	SEDI - SERVIÇOS DIVERSOS	H	0,33700000	19,09	6,43
Composição Auxiliar	88267 SINAPI	ENCANADOR OU BOMBEIRO HIDRÁULICO COM ENCARGOS COMPLEMENTARES	SEDI - SERVIÇOS DIVERSOS	H	0,33700000	23,22	7,82
Insumo	00000122 SINAPI	ADESIVO PLÁSTICO PARA PVC, FRASCO COM *850* GR	Material	UN	0,06680000	62,32	4,16
Insumo	00000298 SINAPI	ANEL BORRACHA, DN 75 MM, PARA TUBO SERIE REFORCADA ESGOTO PREDIAL	Material	UN	1,00000000	4,06	4,06
Insumo	00011714 SINAPI	CAIXA SIFONADA, PVC, 150 X *185* X 75 MM, COM GRELHA QUADRADA, BRANCA	Material	UN	1,00000000	77,26	77,26
Insumo	00020078 SINAPI	PASTA LUBRIFICANTE PARA TUBOS E CONEXÕES COM JUNTA ELÁSTICA, EMBALAGEM DE *400* GR (USO EM PVC, ACO, POLIETILENO E OUTROS)	Material	UN	0,03000000	25,72	0,77
Insumo	00020083 SINAPI	SOLUÇÃO PREPARADORA / LIMPADORA PARA PVC, FRASCO COM 1000 CM3	Material	UN	0,10400000	70,61	7,34
Insumo	00038383 SINAPI	LIXA D'ÁGUA EM FOLHA, GRAO 100	Material	UN	0,01040000	2,06	0,02
		MO sem LS =>		LS =>	0,00	MO com LS =>	9,71
		Valor do BDI =>				Valor com BDI =>	134,82
6.5.20		Descrição	Tipo	Und	Quant.	Valor Unit	Total
Composição	86879 SINAPI	VALVULA EM PLÁSTICO 1 PARA PIA, TANQUE OU LAVATÓRIO, COM OU SEM LADRÃO - FORNECIMENTO E INSTALAÇÃO. AF_01/2020	INHI - INSTALAÇÕES HIDROS SANITÁRIAS	UN	1,00000000	9,43	9,43
Composição Auxiliar	88267 SINAPI	ENCANADOR OU BOMBEIRO HIDRÁULICO COM ENCARGOS COMPLEMENTARES	SEDI - SERVIÇOS DIVERSOS	H	0,12320000	23,22	2,86
Composição Auxiliar	88316 SINAPI	SERVELENTE COM ENCARGOS COMPLEMENTARES	SEDI - SERVIÇOS DIVERSOS	H	0,03880000	19,22	0,74
Insumo	00003146 SINAPI	FITA VEDA ROSCA EM ROLOS DE 18 MM X 10 M (L X C)	Material	UN	0,03320000	3,40	0,11
Insumo	00006153 SINAPI	VALVULA EM PLÁSTICO BRANCO PARA TANQUE OU LAVATÓRIO 1", SEM UNHO E SEM LADRÃO	Material	UN	1,00000000	5,72	5,72
		MO sem LS =>		LS =>	0,00	MO com LS =>	2,49
		Valor do BDI =>				Valor com BDI =>	11,78
6.5.21		Descrição	Tipo	Und	Quant.	Valor Unit	Total
Composição	89748 SINAPI	CURVA CURTA 90 GRAUS, PVC, SERIE NORMAL, ESGOTO PREDIAL, DN 100 MM, JUNTA ELÁSTICA, FORNECIDO E INSTALADO EM RAMAL DE DESCARGA OU RAMAL DE ESGOTO SANITÁRIO. AF_08/2022	INHI - INSTALAÇÕES HIDROS SANITÁRIAS	UN	1,00000000	45,58	45,58
Composição Auxiliar	88248 SINAPI	AUXILIAR DE ENCANADOR OU BOMBEIRO HIDRÁULICO COM ENCARGOS COMPLEMENTARES	SEDI - SERVIÇOS DIVERSOS	H	0,19260000	19,09	3,67
Composição Auxiliar	88267 SINAPI	ENCANADOR OU BOMBEIRO HIDRÁULICO COM ENCARGOS COMPLEMENTARES	SEDI - SERVIÇOS DIVERSOS	H	0,19260000	23,22	4,47
Insumo	00000301 SINAPI	ANEL BORRACHA PARA TUBO ESGOTO PREDIAL, DN 100 MM (NBR 5688)	Material	UN	2,00000000	4,50	9,00
Insumo	00001966 SINAPI	CURVA PVC CURTA 90 GRAUS, DN 100 MM, PARA ESGOTO PREDIAL	Material	UN	1,00000000	25,49	25,49

Insuno	00020078 SINAPI	PASTA LUBRIFICANTE PARA TUBOS E CONEXOES COM JUNTA ELASTICA, MATERIAL EMBALAGEM DE *400* GR (USO EM PVC, ACO, POLIETILENO E OUTROS)	Material	UN	0,1150000	25,72	2,95
				UN <td>0,1150000 <td>25,72</td> <td>2,95</td> </td>	0,1150000 <td>25,72</td> <td>2,95</td>	25,72	2,95
				LS =>	0,00	MO com LS =>	5,54
				Valor do BDI =>	11,39	Valor com BDI =>	56,97
				UN <td>1,0000000 <td>12,52 <td>12,52</td> </td></td>	1,0000000 <td>12,52 <td>12,52</td> </td>	12,52 <td>12,52</td>	12,52
6.5.22	Código	Banco	Descrição	Und	Quant.	Valor Unit	Total
Composição	89728 SINAPI		CURVA CURTA 90 GRAUS, PVC, SERIE NORMAL, ESGOTO PREDIAL, DN 40 MM, JUNTA SOLDÁVEL, FORNECIDO E INSTALADO EM RAMAL DE DESCARGA OU RAMAL DE ESGOTO SANITÁRIO. AF_08/2022	UN	1,0000000	12,52	12,52
Composição	88248 SINAPI		AUXILIAR DE ENCANADOR OU BOMBEIRO HIDRÁULICO COM ENCARGOS COMPLEMENTARES	H	0,1270000	19,09	2,42
Auxiliar	88267 SINAPI		ENCANADOR OU BOMBEIRO HIDRÁULICO COM ENCARGOS COMPLEMENTARES	H	0,1270000	23,22	2,94
Composição	00000122 SINAPI		ADESIVO PLÁSTICO PARA PVC, FRASCO COM *850* GR	UN	0,0099000	62,32	0,61
Auxiliar	00001933 SINAPI		CURVA PVC CURTA 90 GRAUS, DN 40 MM, PARA ESGOTO PREDIAL	UN	1,0000000	5,49	5,49
Insuno	00020083 SINAPI		SOLUÇÃO PREPARADORA / LIMPADORA PARA PVC, FRASCO COM 1000 CM3	UN	0,0150000	70,61	1,05
Insuno	00038383 SINAPI		LIXA D'ÁGUA EM FOLHA, GRAO 100	UN	0,0071000	2,06	0,01
				LS =>	0,00	MO com LS =>	3,65
				Valor do BDI =>	3,13	Valor com BDI =>	15,65
6.5.23	Código	Banco	Descrição	Und	Quant.	Valor Unit	Total
Composição	89746 SINAPI		JOELHO 45 GRAUS, PVC, SERIE NORMAL, ESGOTO PREDIAL, DN 100 MM, JUNTA ELÁSTICA, FORNECIDO E INSTALADO EM RAMAL DE DESCARGA OU RAMAL DE ESGOTO SANITÁRIO. AF_08/2022	UN	1,0000000	30,08	30,08
Composição	88248 SINAPI		AUXILIAR DE ENCANADOR OU BOMBEIRO HIDRÁULICO COM ENCARGOS COMPLEMENTARES	H	0,1926000	19,09	3,67
Auxiliar	88267 SINAPI		ENCANADOR OU BOMBEIRO HIDRÁULICO COM ENCARGOS COMPLEMENTARES	H	0,1926000	23,22	4,47
Composição	00000301 SINAPI		ANEL BORRACHA PARA TUBO ESGOTO PREDIAL, DN 100 MM (NBR 5688)	UN	2,0000000	4,50	9,00
Auxiliar	00003528 SINAPI		JOELHO PVC, SOLDÁVEL, PB, 45 GRAUS, DN 100 MM, PARA ESGOTO PREDIAL	UN	1,0000000	9,99	9,99
Insuno	00020078 SINAPI		PASTA LUBRIFICANTE PARA TUBOS E CONEXOES COM JUNTA ELASTICA, EMBALAGEM DE *400* GR (USO EM PVC, ACO, POLIETILENO E OUTROS)	UN	0,1150000	25,72	2,95
				LS =>	0,00	MO com LS =>	5,54
				Valor do BDI =>	7,52	Valor com BDI =>	37,60
6.5.24	Código	Banco	Descrição	Und	Quant.	Valor Unit	Total
Composição	89726 SINAPI		JOELHO 45 GRAUS, PVC, SERIE NORMAL, ESGOTO PREDIAL, DN 40 MM, JUNTA SOLDÁVEL, FORNECIDO E INSTALADO EM RAMAL DE DESCARGA OU RAMAL DE ESGOTO SANITÁRIO. AF_08/2022	UN	1,0000000	9,59	9,59
Composição	88248 SINAPI		AUXILIAR DE ENCANADOR OU BOMBEIRO HIDRÁULICO COM ENCARGOS COMPLEMENTARES	H	0,1270000	19,09	2,42

Composição	Código	Banco	Descrição	Tipo	Und	Quant.	Valor Unit	Total
Auxiliar	88267	SINAPI	ENCANADOR OU BOMBEIRO HIDRÁULICO COM ENCARGOS COMPLEMENTARES	SEDI - SERVIÇOS DIVERSOS	H	0,1270000	23,22	2,94
Insumo	00000122	SINAPI	ADESIVO PLÁSTICO PARA PVC, FRASCO COM *850* GR	Material	UN	0,0099000	62,32	0,61
Insumo	00003516	SINAPI	JOELHO PVC, SOLDAVEL, BB, 45 GRAUS, DN 40 MM, PARA ESGOTO PREDIAL	Material	UN	1,0000000	2,56	2,56
Insumo	00020083	SINAPI	SOLUCAO PREPARADORA / LIMPADORA PARA PVC, FRASCO COM 1000 CM3	Material	UN	0,0150000	70,61	1,05
Insumo	00038383	SINAPI	LIXA D'AGUA EM FOLHA, GRAO 100	Material	UN	0,0071000	2,06	0,01
			MO sem LS =>		LS =>	0,00	MO com LS =>	3,65
			Valor do BDI =>				Valor com BDI =>	11,98
6.5.25								
Composição	89732	SINAPI	JOELHO 45 GRAUS, PVC, SERIE NORMAL, ESGOTO PREDIAL, DN 50 MM, JUNTA ELÁSTICA, FORNECIDO E INSTALADO EM RAMAL DE DESCARGA OU RAMAL DE ESGOTO SANITÁRIO. AF_08/2022	INHI - INSTALAÇÕES HIDROS SANITÁRIAS	UN	1,0000000	16,33	16,33
Composição	88248	SINAPI	AUXILIAR DE ENCANADOR OU BOMBEIRO HIDRÁULICO COM ENCARGOS COMPLEMENTARES	SEDI - SERVIÇOS DIVERSOS	H	0,1379000	19,09	2,63
Auxiliar	88267	SINAPI	ENCANADOR OU BOMBEIRO HIDRÁULICO COM ENCARGOS COMPLEMENTARES	SEDI - SERVIÇOS DIVERSOS	H	0,1379000	23,22	3,20
Auxiliar	00000296	SINAPI	ANEL BORRACHA PARA TUBO ESGOTO PREDIAL, DN 50 MM (NBR 5688)	Material	UN	2,0000000	2,54	5,08
Insumo	00003518	SINAPI	JOELHO PVC, SOLDAVEL, PB, 45 GRAUS, DN 50 MM, PARA ESGOTO PREDIAL	Material	UN	1,0000000	4,14	4,14
Insumo	00020078	SINAPI	PASTA LUBRIFICANTE PARA TUBOS E CONEXOES COM JUNTA ELÁSTICA, EMBALAGEM DE *400* GR (USO EM PVC, ACO, POLIETILENO E OUTROS)	Material	UN	0,0500000	25,72	1,28
			MO sem LS =>		LS =>	0,00	MO com LS =>	3,97
			Valor do BDI =>				Valor com BDI =>	20,41
6.5.26								
Composição	89744	SINAPI	JOELHO 90 GRAUS, PVC, SERIE NORMAL, ESGOTO PREDIAL, DN 100 MM, JUNTA ELÁSTICA, FORNECIDO E INSTALADO EM RAMAL DE DESCARGA OU RAMAL DE ESGOTO SANITÁRIO. AF_08/2022	INHI - INSTALAÇÕES HIDROS SANITÁRIAS	UN	1,0000000	29,17	29,17
Composição	88248	SINAPI	AUXILIAR DE ENCANADOR OU BOMBEIRO HIDRÁULICO COM ENCARGOS COMPLEMENTARES	SEDI - SERVIÇOS DIVERSOS	H	0,1926000	19,09	3,67
Auxiliar	88267	SINAPI	ENCANADOR OU BOMBEIRO HIDRÁULICO COM ENCARGOS COMPLEMENTARES	SEDI - SERVIÇOS DIVERSOS	H	0,1926000	23,22	4,47
Auxiliar	00000301	SINAPI	ANEL BORRACHA PARA TUBO ESGOTO PREDIAL, DN 100 MM (NBR 5688)	Material	UN	2,0000000	4,50	9,00
Insumo	00003520	SINAPI	JOELHO PVC, SOLDAVEL, PB, 90 GRAUS, DN 100 MM, PARA ESGOTO PREDIAL	Material	UN	1,0000000	9,08	9,08
Insumo	00020078	SINAPI	PASTA LUBRIFICANTE PARA TUBOS E CONEXOES COM JUNTA ELÁSTICA, EMBALAGEM DE *400* GR (USO EM PVC, ACO, POLIETILENO E OUTROS)	Material	UN	0,1150000	25,72	2,95
			MO sem LS =>		LS =>	0,00	MO com LS =>	5,54
			Valor do BDI =>				Valor com BDI =>	36,46
6.5.27								

Composição	Código	Banco	Descrição	Tipo	Und	Quant.	Valor Unit	Total
Composição	89731	SINAPI	JOELHO 90 GRAUS, PVC, SERIE NORMAL, ESGOTO PREDIAL, DN 50 MM, JUNTA ELÁSTICA, FORNECIDO E INSTALADO EM RAMAL DE DESCARGA OU RAMAL DE ESGOTO SANITÁRIO. AF_08/2022	INHI - INSTALAÇÕES HIDROS SANITÁRIAS	UN	1,0000000	15,53	15,53
Composição Auxiliar	88248	SINAPI	AUXILIAR DE ENCANADOR OU BOMBEIRO HIDRÁULICO COM ENCARGOS COMPLEMENTARES	SEDI - SERVIÇOS DIVERSOS	H	0,1379000	19,09	2,63
Composição Auxiliar	88267	SINAPI	ENCANADOR OU BOMBEIRO HIDRÁULICO COM ENCARGOS COMPLEMENTARES	SEDI - SERVIÇOS DIVERSOS	H	0,1379000	23,22	3,20
Insumo	00000296	SINAPI	ANEL BORRACHA PARA TUBO ESGOTO PREDIAL, DN 50 MM (NBR 5688)	Material	UN	2,0000000	2,54	5,08
Insumo	00003526	SINAPI	JOELHO PVC, SOLDÁVEL, PB, 90 GRAUS, DN 50 MM, PARA ESGOTO PREDIAL	Material	UN	1,0000000	3,34	3,34
Insumo	00020078	SINAPI	PASTA LUBRIFICANTE PARA TUBOS E CONEXOES COM JUNTA ELÁSTICA, EMBALAGEM DE *400* GR (USO EM PVC, ACO, POLIETILENO E OUTROS)	Material	UN	0,0500000	25,72	1,28
			MO sem LS =>		LS =>	0,00	MO com LS =>	3,97
			Valor do BDI =>				Valor com BDI =>	19,41
6.5.28	Código	Banco	Descrição	Tipo	Und	Quant.	Valor Unit	Total
Composição	89724	SINAPI	JOELHO 90 GRAUS, PVC, SERIE NORMAL, ESGOTO PREDIAL, DN 40 MM, JUNTA SOLDÁVEL, FORNECIDO E INSTALADO EM RAMAL DE DESCARGA OU RAMAL DE ESGOTO SANITÁRIO. AF_08/2022	INHI - INSTALAÇÕES HIDROS SANITÁRIAS	UN	1,0000000	9,34	9,34
Composição Auxiliar	88248	SINAPI	AUXILIAR DE ENCANADOR OU BOMBEIRO HIDRÁULICO COM ENCARGOS COMPLEMENTARES	SEDI - SERVIÇOS DIVERSOS	H	0,1270000	19,09	2,42
Composição Auxiliar	88267	SINAPI	ENCANADOR OU BOMBEIRO HIDRÁULICO COM ENCARGOS COMPLEMENTARES	SEDI - SERVIÇOS DIVERSOS	H	0,1270000	23,22	2,94
Insumo	00000122	SINAPI	ADESIVO PLÁSTICO PARA PVC, FRASCO COM *850* GR	Material	UN	0,0099000	62,32	0,61
Insumo	00003517	SINAPI	JOELHO PVC, SOLDÁVEL, BB, 90 GRAUS, SEM ANEL, DN 40 MM, PARA ESGOTO PREDIAL SECUNDÁRIO	Material	UN	1,0000000	2,31	2,31
Insumo	00020083	SINAPI	SOLUCAO PREPARADORA / LIMPADORA PARA PVC, FRASCO COM 1000 CM3	Material	UN	0,0150000	70,61	1,05
Insumo	00038383	SINAPI	LIXA D'AGUA EM FOLHA, GRAO 100	Material	UN	0,0071000	2,06	0,01
			MO sem LS =>		LS =>	0,00	MO com LS =>	3,65
			Valor do BDI =>				Valor com BDI =>	11,67
6.5.30	Código	Banco	Descrição	Tipo	Und	Quant.	Valor Unit	Total
Composição	89797	SINAPI	JUNÇÃO SIMPLES, PVC, SERIE NORMAL, ESGOTO PREDIAL, DN 100 X 100 MM, JUNTA ELÁSTICA, FORNECIDO E INSTALADO EM RAMAL DE DESCARGA OU RAMAL DE ESGOTO SANITÁRIO. AF_08/2022	INHI - INSTALAÇÕES HIDROS SANITÁRIAS	UN	1,0000000	55,05	55,05
Composição Auxiliar	88248	SINAPI	AUXILIAR DE ENCANADOR OU BOMBEIRO HIDRÁULICO COM ENCARGOS COMPLEMENTARES	SEDI - SERVIÇOS DIVERSOS	H	0,2568000	19,09	4,90
Composição Auxiliar	88267	SINAPI	ENCANADOR OU BOMBEIRO HIDRÁULICO COM ENCARGOS COMPLEMENTARES	SEDI - SERVIÇOS DIVERSOS	H	0,2568000	23,22	5,96
Insumo	00000301	SINAPI	ANEL BORRACHA PARA TUBO ESGOTO PREDIAL, DN 100 MM (NBR 5688)	Material	UN	3,0000000	4,50	13,50
Insumo	00003670	SINAPI	JUNCAO SIMPLES, PVC, 45 GRAUS, DN 100 X 100 MM, SERIE NORMAL PARA ESGOTO PREDIAL	Material	UN	1,0000000	26,26	26,26

Insumo	Código	Banco	Descrição	Tipo	Und	Quant.	Valor Unit	Total
	00020078	SINAPI	PASTA LUBRIFICANTE PARA TUBOS E CONEXOES COM JUNTA ELASTICA, EMBALAGEM DE *400* GR (USO EM PVC, ACO, POLIETILENO E OUTROS)	Material	UN	0,1725000	25,72	4,43
				MO sem LS =>			7,40	
				Valor do BDI =>			13,76	
				LS =>			0,00	MO com LS =>
				Valor com BDI =>				68,81
6.5.31								
Composição	89752	SINAPI	LUA SIMPLES, PVC, SERIE NORMAL, ESGOTO PREDIAL, DN 40 MM, JUNTA SOLDÁVEL, FORNECIDO E INSTALADO EM RAMAL DE DESCARGA OU RAMAL DE ESGOTO SANITÁRIO. AF_08/2022	Material	UN	1,0000000	6,99	6,99
Composição Auxiliar	88248	SINAPI	AUXILIAR DE ENCANADOR OU BOMBEIRO HIDRÁULICO COM ENCARGOS COMPLEMENTARES	SEDI - SERVIÇOS DIVERSOS	H	0,0846000	19,09	1,61
Composição Auxiliar	88267	SINAPI	ENCANADOR OU BOMBEIRO HIDRÁULICO COM ENCARGOS COMPLEMENTARES	SEDI - SERVIÇOS DIVERSOS	H	0,0846000	23,22	1,96
Insumo	00000122	SINAPI	ADESIVO PLASTICO PARA PVC, FRASCO COM *850* GR	Material	UN	0,0099000	62,32	0,61
Insumo	00003897	SINAPI	LUA SIMPLES, PVC, SOLDÁVEL, DN 40 MM, SERIE NORMAL, PARA ESGOTO PREDIAL	Material	UN	1,0000000	1,75	1,75
Insumo	00020083	SINAPI	SOLUCAO PREPARADORA / LIMPADORA PARA PVC, FRASCO COM 1000 CM3	Material	UN	0,0150000	70,61	1,05
Insumo	00038383	SINAPI	LIXA D'AGUA EM FOLHA, GRAO 100	Material	UN	0,0071000	2,06	0,01
				MO sem LS =>			2,43	
				Valor do BDI =>			1,74	
				LS =>			0,00	MO com LS =>
				Valor com BDI =>				8,73
6.5.32								
Composição	89714	SINAPI	TUBO PVC, SERIE NORMAL, ESGOTO PREDIAL, DN 100 MM, FORNECIDO E INSTALADO EM RAMAL DE DESCARGA OU RAMAL DE ESGOTO SANITÁRIO. AF_08/2022	Material	M	1,0000000	36,02	36,02
Composição Auxiliar	88248	SINAPI	AUXILIAR DE ENCANADOR OU BOMBEIRO HIDRÁULICO COM ENCARGOS COMPLEMENTARES	SEDI - SERVIÇOS DIVERSOS	H	0,4444000	19,09	8,48
Composição Auxiliar	88267	SINAPI	ENCANADOR OU BOMBEIRO HIDRÁULICO COM ENCARGOS COMPLEMENTARES	SEDI - SERVIÇOS DIVERSOS	H	0,4444000	23,22	10,31
Insumo	00009836	SINAPI	TUBO PVC SERIE NORMAL, DN 100 MM, PARA ESGOTO PREDIAL (NBR 5688)	Material	M	1,0549000	16,29	17,18
Insumo	00038383	SINAPI	LIXA D'AGUA EM FOLHA, GRAO 100	Material	UN	0,0247000	2,06	0,05
				MO sem LS =>			12,80	
				Valor do BDI =>			9,00	
				LS =>			0,00	MO com LS =>
				Valor com BDI =>				45,02
6.5.33								
Composição	89711	SINAPI	TUBO PVC, SERIE NORMAL, ESGOTO PREDIAL, DN 40 MM, FORNECIDO E INSTALADO EM RAMAL DE DESCARGA OU RAMAL DE ESGOTO SANITÁRIO. AF_08/2022	Material	M	1,0000000	19,93	19,93
Composição Auxiliar	88248	SINAPI	AUXILIAR DE ENCANADOR OU BOMBEIRO HIDRÁULICO COM ENCARGOS COMPLEMENTARES	SEDI - SERVIÇOS DIVERSOS	H	0,2930000	19,09	5,59
Composição Auxiliar	88267	SINAPI	ENCANADOR OU BOMBEIRO HIDRÁULICO COM ENCARGOS COMPLEMENTARES	SEDI - SERVIÇOS DIVERSOS	H	0,2930000	23,22	6,80
Insumo	00009835	SINAPI	TUBO PVC SERIE NORMAL, DN 40 MM, PARA ESGOTO PREDIAL (NBR 5688)	Material	M	1,0549000	7,12	7,51

Material	UN	0,0163000	2,06	0,03
MO sem LS =>	LS =>	0,00	MO com LS =>	8,43
Valor do BDI =>	Valor com BDI =>			24,91
6.5.34	Und	Quant.	Valor Unit	Total
Composição	M	1,0000000	25,87	25,87
INHI - INSTALAÇÕES HIDROS SANITÁRIAS				
Composição Auxiliar	H	0,3182000	19,09	6,07
Composição Auxiliar	H	0,3182000	23,22	7,38
Insumo	M	1,0549000	11,75	12,39
Insumo	UN	0,0177000	2,06	0,03
MO sem LS => 9,16 LS => 0,00 MO com LS => 9,16				
Valor do BDI => 6,46 Valor com BDI => 32,33				
6.5.35	Und	Quant.	Valor Unit	Total
Composição	UN	1,0000000	8,79	8,79
INHI - INSTALAÇÕES HIDROS SANITÁRIAS				
Composição Auxiliar	H	0,0919000	19,09	1,75
Composição Auxiliar	H	0,0919000	23,22	2,13
Insumo	UN	0,0073000	62,32	0,45
Insumo	UN	1,0000000	3,61	3,61
Insumo	UN	0,0110000	70,61	0,77
Insumo	UN	0,0390000	2,06	0,08
MO sem LS => 2,64 LS => 0,00 MO com LS => 2,64				
Valor do BDI => 2,19 Valor com BDI => 10,98				
6.5.36	Und	Quant.	Valor Unit	Total
Composição	UN	1,0000000	1.986,25	1.986,25
INHI - INSTALAÇÕES HIDROS SANITÁRIAS				
Composição Auxiliar	m²	0,1539000	366,45	56,39
MOVT - MOVIMENTO DE TERRA				

Composição Auxiliar	5678 SINAPI	RETROSCAVADEIRA SOBRE RODAS COM CARREGADEIRA, TRACÇÃO 4X4, CHOR - CUSTOS HORÁRIOS DE POTÊNCIA LÍQ. 88 HP, CAÇAMBA CARREG. CAP. MÍN. 1 M3, CAÇAMBA RETRO CAP. 0,26 M3, PESO OPERACIONAL MÍN. 6.674 KG, PROFUNDIDADE ESCAVAÇÃO MÁX. 4,37 M - CHP DIURNO. AF_06/2014	CHP	0,3545000	138,20	48,99
Composição Auxiliar	5679 SINAPI	RETROSCAVADEIRA SOBRE RODAS COM CARREGADEIRA, TRACÇÃO 4X4, CHOR - CUSTOS HORÁRIOS DE POTÊNCIA LÍQ. 88 HP, CAÇAMBA CARREG. CAP. MÍN. 1 M3, CAÇAMBA RETRO CAP. 0,26 M3, PESO OPERACIONAL MÍN. 6.674 KG, PROFUNDIDADE ESCAVAÇÃO MÁX. 4,37 M - CHI DIURNO. AF_06/2014	CHI	0,7224000	58,17	42,02
Composição Auxiliar	88309 SINAPI	PEDREIRO COM ENCARGOS COMPLEMENTARES	H	1,5562000	23,96	37,28
Composição Auxiliar	88316 SINAPI	SERVENTE COM ENCARGOS COMPLEMENTARES	H	1,2228000	19,22	23,50
Composição Auxiliar	88628 SINAPI	ARGAMASSA TRAÇO 1:3 (EM VOLUME DE CIMENTO E AREIA MÉDIA ÚMIDA), PREPARO MECÂNICO COM BETONEIRA 400 L. AF_08/2019	m³	0,0478000	718,11	34,32
Composição Auxiliar	97738 SINAPI	PEÇA CIRCULAR PRÉ-MOLDADA, VOLUME DE CONCRETO DE 10 A 30 LITROS, TAXA DE FIBRA DE POLIPROPILENO APROXIMADA DE 6 KG/M³. AF_01/2018_PS	m³	0,0154000	5.110,66	78,70
Composição Auxiliar	97739 SINAPI	PEÇA CIRCULAR PRÉ-MOLDADA, VOLUME DE CONCRETO DE 30 A 100 LITROS, TAXA DE AÇO APROXIMADA DE 30KG/M³. AF_01/2018	m³	0,0792000	2.972,24	235,40
Insumo	00012551 SINAPI	ANEL EM CONCRETO ARMADO, LISO, PARA POCOS DE VISITA, POCOS DE INSPECAO, FOSSAS SEPTICAS E SUMIDOUROS, SEM FUNDO, DIAMETRO INTERNO DE 1,20 M E ALTURA DE 0,50 M	UN	5,0000000	285,93	1.429,65
		MO sem LS =>	LS =>	0,00	MO com LS =>	166,43
		Valor do BDI =>			Valor com BDI =>	496,56
6.5.37		Descrição	Und	Quant.	Valor Unit	Total
Composição Auxiliar	98062 SINAPI	SUMIDOURO CIRCULAR, EM CONCRETO PRÉ-MOLDADO, DIAMETRO INTERNO = 1,88 M, ALTURA INTERNA = 2,00 M, ÁREA DE INFILTRAÇÃO: 13,1 M² (PARA 5 CONTRIBUINTES). AF_12/2020_PA	UN	1,0000000	3.002,98	3.002,98
Composição Auxiliar	100475 SINAPI	ARGAMASSA TRAÇO 1:3 (EM VOLUME DE CIMENTO E AREIA MÉDIA ÚMIDA) COM ADIÇÃO DE IMPERMEABILIZANTE, PREPARO MECÂNICO COM BETONEIRA 400 L. AF_08/2019	m³	0,0146000	889,57	12,98
Composição Auxiliar	101624 SINAPI	PREPARO DE FUNDO DE VALA COM LARGURA MAIOR OU IGUAL A 1,5 M E MENOR QUE 2,5 M, COM CAMADA DE BRITA, LANÇAMENTO MECANIZADO. AF_08/2020	m²	0,3733000	325,02	121,32
Composição Auxiliar	5678 SINAPI	RETROSCAVADEIRA SOBRE RODAS COM CARREGADEIRA, TRACÇÃO 4X4, CHOR - CUSTOS HORÁRIOS DE POTÊNCIA LÍQ. 88 HP, CAÇAMBA CARREG. CAP. MÍN. 1 M3, CAÇAMBA RETRO CAP. 0,26 M3, PESO OPERACIONAL MÍN. 6.674 KG, PROFUNDIDADE ESCAVAÇÃO MÁX. 4,37 M - CHP DIURNO. AF_06/2014	CHP	0,4019000	138,20	55,54
Composição Auxiliar	5679 SINAPI	RETROSCAVADEIRA SOBRE RODAS COM CARREGADEIRA, TRACÇÃO 4X4, CHOR - CUSTOS HORÁRIOS DE POTÊNCIA LÍQ. 88 HP, CAÇAMBA CARREG. CAP. MÍN. 1 M3, CAÇAMBA RETRO CAP. 0,26 M3, PESO OPERACIONAL MÍN. 6.674 KG, PROFUNDIDADE ESCAVAÇÃO MÁX. 4,37 M - CHI DIURNO. AF_06/2014	CHI	0,8190000	58,17	47,64
Composição Auxiliar	88309 SINAPI	PEDREIRO COM ENCARGOS COMPLEMENTARES	H	1,0449000	23,96	25,03

Composição	Código	Banco	Descrição	Tipo	Und	Quant.	Valor Unit	Total
Auxiliar	88316	SINAPI	SERVENTE COM ENCARGOS COMPLEMENTARES	SEDI - SERVIÇOS DIVERSOS	H	0,8210000	19,22	15,77
Composição	97738	SINAPI	PEÇA CIRCULAR PRÉ-MOLDADA, VOLUME DE CONCRETO DE 10 A 30 LITROS, TAXA DE FIBRA DE POLIPROPILENO APROXIMADA DE 6 KG/M³.	FUES - FUNDAÇÕES E ESTRUTURAS	m³	0,0154000	5.110,66	78,70
Auxiliar	97740	SINAPI	AF_01/2018_PS	FUES - FUNDAÇÕES E ESTRUTURAS	m³	0,2373000	2.298,53	545,44
Composição	00043446	SINAPI	ANEL EM CONCRETO ARMADO, PERFURADO, PARA FOSSAS SEPTICAS E SUMIDOUROS, SEM FUNDO, DIAMETRO INTERNO DE 2,00 M E ALTURA DE 0,50 M	Material	UN	4,0000000	525,14	2.100,56
Auxiliar			MO sem LS =>	MO sem LS =>	LS =>	0,00	MO com LS =>	189,40
			Valor do BDI =>	Valor do BDI =>			Valor com BDI =>	3.753,72
6.5.38								
Composição	98058	SINAPI	FILTRO ANAERÓBIO CIRCULAR, EM CONCRETO PRÉ-MOLDADO, DIAMETRO INTERNO = 1,10 M, ALTURA INTERNA = 1,50 M, VOLUME ÚTIL: 1140,4 L (PARA 5 CONTRIBUINTES). AF_12/2020_PA	INHI - INSTALAÇÕES HIDROS SANITÁRIAS	UN	1,0000000	1.807,76	1.807,76
Composição	101623	SINAPI	PREPARO DE FUNDO DE VALA COM LARGURA MENOR QUE 1,5 M, COM CAMADA DE BRITA, LANÇAMENTO MECANIZADO. AF_08/2020	MOVT - MOVIMENTO DE TERRA	m³	0,1539000	386,45	56,39
Auxiliar	5678	SINAPI	RETROSCAVADEIRA SOBRE RODAS COM CARREGADEIRA, TRACÇÃO 4X4, POTENCIA LÍQ. 88 HP, CAÇAMBA CARREG. CAP. MIN. 1 M3, CAÇAMBA RETRO CAP. 0,26 M3, PESO OPERACIONAL MIN. 6.674 KG, PROFUNDIDADE ESCAVAÇÃO MÁX. 4,37 M - CHP DIURNO. AF_06/2014	CHOR - CUSTOS HORÁRIOS DE MÁQUINAS E EQUIPAMENTOS	CHP	0,4017000	138,20	55,51
Composição	5679	SINAPI	RETROSCAVADEIRA SOBRE RODAS COM CARREGADEIRA, TRACÇÃO 4X4, POTENCIA LÍQ. 88 HP, CAÇAMBA CARREG. CAP. MIN. 1 M3, CAÇAMBA RETRO CAP. 0,26 M3, PESO OPERACIONAL MIN. 6.674 KG, PROFUNDIDADE ESCAVAÇÃO MÁX. 4,37 M - CHI DIURNO. AF_06/2014	CHOR - CUSTOS HORÁRIOS DE MÁQUINAS E EQUIPAMENTOS	CHI	0,8186000	58,17	47,61
Auxiliar	88309	SINAPI	PEDREIRO COM ENCARGOS COMPLEMENTARES	SEDI - SERVIÇOS DIVERSOS	H	1,2258000	23,96	29,37
Composição	88316	SINAPI	SERVENTE COM ENCARGOS COMPLEMENTARES	SEDI - SERVIÇOS DIVERSOS	H	0,9632000	19,22	18,51
Auxiliar	88628	SINAPI	ARGAMASSA TRACÇO 1:3 (EM VOLUME DE CIMENTO E AREIA MÉDIA ÚMIDA), PREPARO MECÂNICO COM BETONEIRA 400 L. AF_08/2019	SEDI - SERVIÇOS DIVERSOS	m³	0,0366000	718,11	26,28
Composição	97738	SINAPI	PEÇA CIRCULAR PRÉ-MOLDADA, VOLUME DE CONCRETO DE 10 A 30 LITROS, TAXA DE FIBRA DE POLIPROPILENO APROXIMADA DE 6 KG/M³.	FUES - FUNDAÇÕES E ESTRUTURAS	m³	0,0154000	5.110,66	78,70
Auxiliar	97739	SINAPI	AF_01/2018_PS	FUES - FUNDAÇÕES E ESTRUTURAS	m³	0,1184000	2.972,24	345,96
Composição	00004720	SINAPI	PEDRA BRITADA N. 0, OU PEDRISCO (4,8 A 9,5 MM) POSTO PEDREIRA/FORNECEDOR, SEM FRETE	Material	m³	0,7318000	235,44	172,29
Auxiliar	00012532	SINAPI	ANEL EM CONCRETO ARMADO, LISO, PARA POCOS DE INSPECAO, SEM FUNDO, DIAMETRO INTERNO DE 0,60 M E ALTURA DE 0,50 M	Material	UN	1,0000000	119,35	119,35

Insumo	00012551 SINAPI	ANEL EM CONCRETO ARMADO, LISO, PARA POCOS DE VISITA, POCOS DE Material INSPECAO, FOSSAS SEPTICAS E SUMIDOUROS, SEM FUNDO, DIAMETRO INTERNO DE 1,20 M E ALTURA DE 0,50 M	UN	3,00000000	285,93	857,79		
		MO sem LS =>	194,84	LS =>	0,00 MO com LS =>	194,84		
		Valor do BDI =>	451,94		Valor com BDI =>	2.259,70		
6.6.1								
Composição	Código	Banco	Descrição	Tipo	Und	Quant.	Valor Unit	Total
	95240	SINAPI	LASTRO DE CONCRETO MAGRO, APLICADO EM PISOS, LAJES SOBRE SOLO OU RADIERS, ESPESSURA DE 3 CM. AF_07/2016	FUES - FUNDAÇÕES E ESTRUTURAS	m²	1,00000000	22,00	22,00
Auxiliar	88309	SINAPI	PEDREIRO COM ENCARGOS COMPLEMENTARES	SEDI - SERVIÇOS DIVERSOS	H	0,16310000	23,96	3,90
Auxiliar	88316	SINAPI	SERVENTE COM ENCARGOS COMPLEMENTARES	SEDI - SERVIÇOS DIVERSOS	H	0,04440000	19,22	0,85
Auxiliar	94968	SINAPI	CONCRETO MAGRO PARA LASTRO, TRAÇO 1:4:5,4:5 (EM MASSA SECA DE CIMENTO/ AREIA MÉDIA/ BRITA 1) - PREPARO MECÂNICO COM BETONEIRA 600 L. AF_05/2021	FUES - FUNDAÇÕES E ESTRUTURAS	m³	0,03390000	509,04	17,25
			MO sem LS =>	4,68	LS =>	0,00 MO com LS =>	4,68	
			Valor do BDI =>	5,50		Valor com BDI =>	27,50	
6.6.2								
Composição	Código	Banco	Descrição	Tipo	Und	Quant.	Valor Unit	Total
	87620	SINAPI	CONTRAPISO EM ARGAMASSA TRAÇO 1:4 (CIMENTO E AREIA), PREPARO MECÂNICO COM BETONEIRA 400 L, APLICADO EM ÁREAS SECAS SOBRE LAJE, ADERIDO, ACABAMENTO NÃO REFORÇADO, ESPESSURA 2CM. AF_07/2021	PISO - PISOS	m²	1,00000000	34,46	34,46
Auxiliar	87301	SINAPI	ARGAMASSA TRAÇO 1:4 (EM VOLUME DE CIMENTO E AREIA MÉDIA ÚMIDA) PARA CONTRAPISO, PREPARO MECÂNICO COM BETONEIRA 400 L. AF_08/2019	SEDI - SERVIÇOS DIVERSOS	m³	0,03100000	746,46	23,14
Auxiliar	88309	SINAPI	PEDREIRO COM ENCARGOS COMPLEMENTARES	SEDI - SERVIÇOS DIVERSOS	H	0,21400000	23,96	5,12
Auxiliar	88316	SINAPI	SERVENTE COM ENCARGOS COMPLEMENTARES	SEDI - SERVIÇOS DIVERSOS	H	0,10700000	19,22	2,05
Insumo	00001379	SINAPI	CIMENTO PORTLAND COMPOSTO CP II-32	Material	KG	0,50000000	1,14	0,57
Insumo	00007334	SINAPI	ADITIVO ADESIVO LIQUIDO PARA ARGAMASSAS DE REVESTIMENTOS CIMENTÍCIOS	Material	L	0,21000000	17,07	3,58
			MO sem LS =>	6,84	LS =>	0,00 MO com LS =>	6,84	
			Valor do BDI =>	8,61		Valor com BDI =>	43,07	
6.7.1								
Composição	Código	Banco	Descrição	Tipo	Und	Quant.	Valor Unit	Total
	90823	SINAPI	PORTA DE MADEIRA PARA PINTURA, SEMI-OCA (LEVE OU MÉDIA), 90X210CM, ESPESSURA DE 3,5CM, INCLUSO DOBRADIÇAS - FORNECIMENTO E INSTALAÇÃO. AF_12/2019	ESQV - ESQUADRIAS/FERRAGENS/VIDR OS	UN	1,00000000	470,41	470,41
Auxiliar	88261	SINAPI	CARPINTEIRO DE ESQUADRIA COM ENCARGOS COMPLEMENTARES	SEDI - SERVIÇOS DIVERSOS	H	1,67800000	22,69	38,07
Auxiliar	88316	SINAPI	SERVENTE COM ENCARGOS COMPLEMENTARES	SEDI - SERVIÇOS DIVERSOS	H	0,83900000	19,22	16,12
Insumo	00002432	SINAPI	DOBRADICA EM ACO/FERRO, 3 1/2" X 3", E= 1,9 A 2 MM, COM ANEL, CROMADO OU ZINCADO, TAMPA BOLA, COM PARAFUSOS	Material	UN	3,00000000	27,68	83,04

Insumo	00010556 SINAPI	PORTA DE MADEIRA, FOLHA MEDIA (NBR 15930) DE 900 X 2100 MM, DE 35 MM A 40 MM DE ESPESURA, NUCLEO SEMI-SOLIDO (SARRAFEADO), CAPA LISA EM HDF, ACABAMENTO EM PRIMER PARA PINTURA	Material	UN	1,0000000	331,60	331,60
Insumo	00011055 SINAPI	PARAFUSO ROSCA SOBERBA ZINCADO CABECA CHATA FENDA SIMPLES 3,5 X 25 MM (1")	Material	UN	19,8000000	0,08	1,58
		MO sem LS =>		LS =>	0,00	MO com LS =>	35,96
		Valor do BDI =>				Valor com BDI =>	588,01
6.7.2	Código	Banco	Descrição	Und	Quant.	Valor Unit	Total
Composição	102219 SINAPI		PINTURA TINTA DE ACABAMENTO (PIGMENTADA) ESMALTE SINTÉTICO ACETINADO EM MADEIRA, 2 DEMÃOS. AF_01/2021	m²	1,0000000	15,60	15,60
Composição	88310 SINAPI		PINTOR COM ENCARGOS COMPLEMENTARES	H	0,3805000	25,20	9,58
Auxiliar			SEDI - SERVIÇOS DIVERSOS				
Insumo	00005318 SINAPI		DILUENTE AGUARRAS	L	0,0140000	23,80	0,33
Insumo	00007311 SINAPI		TINTA ESMALTE SINTETICO PREMIUM ACETINADO	L	0,1403000	40,57	5,69
			MO sem LS =>	LS =>	0,00	MO com LS =>	6,25
			Valor do BDI =>			Valor com BDI =>	19,50
6.7.3	Código	Banco	Descrição	Und	Quant.	Valor Unit	Total
Composição	90801 SINAPI		BATENTE PARA PORTA DE MADEIRA, PADRÃO MÍDIO - FORNECIMENTO E MONTAGEM. AF_12/2019	UN	1,0000000	219,17	219,17
Composição	88261 SINAPI		CARPINTEIRO DE ESQUADRIA COM ENCARGOS COMPLEMENTARES	H	2,7410000	22,69	62,19
Auxiliar			ESQUADRIAS/FERRAGENS/VIDR				
Composição	88316 SINAPI		SERVEENTE COM ENCARGOS COMPLEMENTARES	H	1,3570000	19,22	26,08
Auxiliar			SEDI - SERVIÇOS DIVERSOS				
Insumo	00000183 SINAPI		BATENTE / PORTAL / ADUELA / MARCO EM MADEIRA MACICA COM REBAIXO, E = 3" CM, L = 14" CM, PARA PORTAS DE GIRO DE 60 CM A 120" CM X 210" CM, CEDRINHO / ANJELIM COMERCIAL / TAURI / CURUPIXA / PEROBA / CUMARU OU EQUIVALENTE DA REGIAO (NAO INCLUI ALIZARES)	JG	1,0000000	130,00	130,00
Insumo	00005066 SINAPI		PREGO DE ACO POLIDO COM CABECA 12 X 12	KG	0,0110000	31,07	0,34
Insumo	00005075 SINAPI		PREGO DE ACO POLIDO COM CABECA 18 X 30 (2 3/4 X 10)	KG	0,0240000	23,58	0,56
			MO sem LS =>	LS =>	0,00	MO com LS =>	58,58
			Valor do BDI =>			Valor com BDI =>	273,96
6.7.4	Código	Banco	Descrição	Und	Quant.	Valor Unit	Total
Composição	90831 SINAPI		FECHADURA DE EMBUTIR PARA PORTA DE BANHEIRO, COMPLETA, ACABAMENTO PADRÃO MÍDIO, INCLUSO EXECUÇÃO DE FURO - FORNECIMENTO E INSTALAÇÃO. AF_12/2019	UN	1,0000000	141,13	141,13
Composição	88261 SINAPI		CARPINTEIRO DE ESQUADRIA COM ENCARGOS COMPLEMENTARES	H	0,7670000	22,69	17,40
Auxiliar			SEDI - SERVIÇOS DIVERSOS				
Composição	88316 SINAPI		SERVEENTE COM ENCARGOS COMPLEMENTARES	H	0,3840000	19,22	7,38
Auxiliar			SEDI - SERVIÇOS DIVERSOS				

Insumo	Código	Banco	Descrição	Tipo	Und	Quant.	Valor Unit	Total
	00003099	SINAPI	FECHADURA ROSETA REDONDA PARA PORTA DE BANHEIRO, EM ACO INOX (MAQUINA, TESTA E CONTRA-TESTA) E EM ZAMAC (MACANETA, LINGUETA E TRINCOS) COM ACABAMENTO CROMADO, MAQUINA DE 55 MM, INCLUINDO CHAVE TIPO TRANQUETA	Material	CJ	1,00000000	116,35	116,35
				MO sem LS =>	LS =>	0,00	MO com LS =>	16,44
				Valor do BDI =>			Valor com BDI =>	176,41
6.7.5	Código	Banco	Descrição	Tipo	Und	Quant.	Valor Unit	Total
Composição	090070	SEDOP	Porta de aço-esteira de enrolar c/ferr. (incl. pint. anti-corrosiva)		m²	1,00000000	295,61	295,61
Auxiliar	280004	SEDOP	AJUDANTE DE PEDREIRO COM ENCARGOS COMPLEMENTARES		H	1,10000000	19,29	21,21
Auxiliar	280023	SEDOP	PEDREIRO COM ENCARGOS COMPLEMENTARES		H	1,00000000	23,96	23,96
Auxiliar	110142	SEDOP	Argamassa de cimento e areia 1:6		m³	0,05000000	504,53	25,22
Auxiliar	D00090	SEDOP	Porta de enrolar galvanizada (incl. pint. anti-corrosiva)		m²	1,00000000	225,22	225,22
Insumo				Material				
				MO sem LS =>	LS =>	0,00	MO com LS =>	33,42
				Valor do BDI =>			Valor com BDI =>	369,51
7.4	Código	Banco	Descrição	Tipo	Und	Quant.	Valor Unit	Total
Composição	87794	SINAPI	EMBOÇO OU MASSA ÚNICA EM ARGAMASSA TRAÇO 1:2:8, PREPARO MANUAL, APLICADA MANUALMENTE, ESPESSURA DE 25 MM. AF_09/2022		m²	1,00000000	46,56	46,56
Auxiliar	87369	SINAPI	ARGAMASSA TRAÇO 1:2:8 (EM VOLUME DE CIMENTO, CAL E AREIA MÉDIA ÚMIDA) PARA EMBOÇO/MASSA ÚNICA/ASSENTAMENTO DE ALVENARIA DE VEDAÇÃO, PREPARO MANUAL. AF_08/2019		m³	0,02930000	877,67	25,71
Auxiliar	88309	SINAPI	PEDREIRO COM ENCARGOS COMPLEMENTARES		H	0,40900000	23,96	9,79
Auxiliar	88316	SINAPI	SERVEENTE COM ENCARGOS COMPLEMENTARES		H	0,40900000	19,22	7,86
Auxiliar	00037411	SINAPI	TELA DE ACO SOLDADA GALVANIZADA/ZINCADA PARA ALVENARIA, FIO D = *1,24 MM, MALHA 25 X 25 MM		m²	0,15810000	20,27	3,20
Insumo				Material				
				MO sem LS =>	LS =>	0,00	MO com LS =>	15,54
				Valor do BDI =>			Valor com BDI =>	58,20
7.5	Código	Banco	Descrição	Tipo	Und	Quant.	Valor Unit	Total
Composição	050282	SEDOP	Concreto armado com forma aparente - 1 reaproveitamento (incl. lançamento e adensamento)		m³	1,00000000	3.272,07	3.272,07
Auxiliar	050260	SEDOP	Concreto c/ seixo Fck= 18.0 MPA (incl. lançamento e adensamento)		m³	1,00000000	913,03	913,03
Auxiliar	050038	SEDOP	Armação p/ concreto		KG	80,00000000	15,01	1.200,80
Auxiliar	050037	SEDOP	Desforma		m²	12,00000000	5,76	69,12
Auxiliar	050041	SEDOP	Formas para concreto em chapa de madeira compensada resinada e=15mm (REAP 1x)		m²	12,00000000	90,76	1.089,12

7.6		Código	Banco	Descrição	Tipo	Und	Quant.	Valor Unit	Total
Composição		88485	SINAPI	APLICAÇÃO DE FUNDO SELADOR ACRILICO EM PAREDES, UMA DEMÃO. AF_06/2014	PINT - PINTURAS	m²	1,0000000	3,43	3,43
Composição		88310	SINAPI	PINTOR COM ENCARGOS COMPLEMENTARES	SEDI - SERVIÇOS DIVERSOS	H	0,0666000	25,20	1,67
Auxiliar									
Composição		88316	SINAPI	SERVENTE COM ENCARGOS COMPLEMENTARES	SEDI - SERVIÇOS DIVERSOS	H	0,0222000	19,22	0,42
Auxiliar									
Insumo		00006085	SINAPI	SELADOR ACRILICO OPACO PREMIUM INTERIOR/EXTERIOR	Material	L	0,1666000	8,06	1,34
					MO sem LS =>	1,35	LS =>	0,00	MO com LS =>
					Valor do BDI =>	0,85			Valor com BDI =>
									663,00
									4,090,08
									0,00
									MO com LS =>
									Valor com BDI =>
7.7		Código	Banco	Descrição	Tipo	Und	Quant.	Valor Unit	Total
Composição		88489	SINAPI	APLICAÇÃO MANUAL DE PINTURA COM TINTA LATEX ACRILICA EM PAREDES, DUAS DEMÃOS. AF_06/2014	PINT - PINTURAS	m²	1,0000000	12,82	12,82
Composição		88310	SINAPI	PINTOR COM ENCARGOS COMPLEMENTARES	SEDI - SERVIÇOS DIVERSOS	H	0,1631000	25,20	4,11
Auxiliar									
Composição		88316	SINAPI	SERVENTE COM ENCARGOS COMPLEMENTARES	SEDI - SERVIÇOS DIVERSOS	H	0,0544000	19,22	1,04
Auxiliar									
Insumo		00007356	SINAPI	TINTA LATEX ACRILICA PREMIUM, COR BRANCO FOSCO	Material	L	0,2285000	33,60	7,67
					MO sem LS =>	3,32	LS =>	0,00	MO com LS =>
					Valor do BDI =>	3,20			Valor com BDI =>
									16,02
7.8		Código	Banco	Descrição	Tipo	Und	Quant.	Valor Unit	Total
Composição		87267	SINAPI	REVESTIMENTO CERAMICO PARA PAREDES COM PLACAS TIPO ESMALTADA EXTRA - TEXTURA PEDRA	REVE - REVESTIMENTO E TRATAMENTO DE SUPERFICIES	m²	1,0000000	67,20	67,20
Composição		88256	SINAPI	AZULEJISTA OU LADRILHISTA COM ENCARGOS COMPLEMENTARES	SEDI - SERVIÇOS DIVERSOS	H	0,6794000	23,85	16,20
Auxiliar									
Composição		88316	SINAPI	SERVENTE COM ENCARGOS COMPLEMENTARES	SEDI - SERVIÇOS DIVERSOS	H	0,3089000	19,22	5,93
Auxiliar									
Insumo		00000536	SINAPI	REVESTIMENTO EM CERAMICA ESMALTADA EXTRA, PEI MENOR OU IGUAL A 3, FORMATO MENOR OU IGUAL A 2025 CM2	Material	m²	1,0618000	36,90	39,18
Insumo		00001381	SINAPI	ARGAMASSA COLANTE AC I PARA CERAMICAS	Material	KG	4,9100000	0,80	3,92
Insumo		00034357	SINAPI	REJUNTE CIMENTICIO, QUALQUER COR	Material	KG	0,4220000	4,69	1,97
					MO sem LS =>	14,85	LS =>	0,00	MO com LS =>
					Valor do BDI =>	16,80			Valor com BDI =>
									14,85
									84,00
7.9		Código	Banco	Descrição	Tipo	Und	Quant.	Valor Unit	Total
Composição		98516	SINAPI	PLANTIO DE PALMEIRA COM ALTURA DE MUDA MENOR OU IGUAL A 2,00 M. AF_05/2018	URBA - URBANIZAÇÃO	UN	1,0000000	330,30	330,30
Composição		88316	SINAPI	SERVENTE COM ENCARGOS COMPLEMENTARES	SEDI - SERVIÇOS DIVERSOS	H	4,3620000	19,22	83,83
Auxiliar									
Composição		88441	SINAPI	JARDINEIRO COM ENCARGOS COMPLEMENTARES	SEDI - SERVIÇOS DIVERSOS	H	1,0905000	19,61	21,38
Auxiliar									

Composição Auxiliar	91634 SINAPI	GUINDAUTO HIDRÁULICO, CAPACIDADE MÁXIMA DE CARGA 6500 KG, MOMENTO MÁXIMO DE CARGA 5,8 TM, ALCANCE MÁXIMO HORIZONTAL 7,60 M, INCLUSIVE CAMINHÃO TOCO PBT 9.700 KG, POTÊNCIA DE 160 CV - CHP DIURNO. AF_08/2015	CHOR - CUSTOS HORÁRIOS DE MÁQUINAS E EQUIPAMENTOS	CHP	0,2999000	206,44	61,91
Composição Auxiliar	91635 SINAPI	GUINDAUTO HIDRÁULICO, CAPACIDADE MÁXIMA DE CARGA 6500 KG, MOMENTO MÁXIMO DE CARGA 5,8 TM, ALCANCE MÁXIMO HORIZONTAL 7,60 M, INCLUSIVE CAMINHÃO TOCO PBT 9.700 KG, POTÊNCIA DE 160 CV - CHI DIURNO. AF_08/2015	CHOR - CUSTOS HORÁRIOS DE MÁQUINAS E EQUIPAMENTOS	CHI	1,2252000	54,74	67,06
Insumo	00038641 SINAPI	MUDA DE PALMEIRA ARECA, H= *1,50* M	Material	UN	1,0000000	96,12	96,12
			MO sem LS =>	LS =>	0,00	MO com LS =>	95,46
			Valor do BDI =>			Valor com BDI =>	412,87
7.10	Código	Banco	Descrição	Und	Quant.	Valor Unit	Total
Composição	250312	SEDOP	Banco em madeira de lei c=2,0m, l=0,5m	M	1,0000000	426,21	426,21
Composição Auxiliar	280002	SEDOP	AJUDANTE DE CARPINTEIRO COM ENCARGOS COMPLEMENTARES	H	1,1100000	19,11	21,21
Composição Auxiliar	280013	SEDOP	CARPINTEIRO COM ENCARGOS COMPLEMENTARES	H	1,1100000	23,67	26,27
Composição Auxiliar	150210	SEDOP	Verniz poliuretano sobre madeiramento do telhado	m²	0,7600000	39,94	30,35
Insumo	D00215	SEDOP	Madeira de lei aparelhada	m²	0,5800000	599,78	347,87
Insumo	D00081	SEDOP	Prego 2 1/2"x10	KG	0,0300000	17,21	0,51
			MO sem LS =>	LS =>	0,00	MO com LS =>	43,77
			Valor do BDI =>			Valor com BDI =>	532,76
8.1.1	Código	Banco	Descrição	Und	Quant.	Valor Unit	Total
Composição	93358	SINAPI	ESCAVAÇÃO MANUAL DE VALA COM PROFUNDIDADE MENOR OU IGUAL A 1,30 M. AF_02/2021	m³	1,0000000	76,03	76,03
Composição Auxiliar	88316	SINAPI	SERVENTE COM ENCARGOS COMPLEMENTARES	H	3,9560000	19,22	76,03
			MO sem LS =>	LS =>	0,00	MO com LS =>	47,35
			Valor do BDI =>			Valor com BDI =>	95,03
8.2.5	Código	Banco	Descrição	Und	Quant.	Valor Unit	Total
Composição	87248	SINAPI	REVESTIMENTO CERÂMICO PARA PISO COM PLACAS TIPO ESMALTADA EXTRA DE DIMENSÕES 35X35 CM APLICADA EM AMBIENTES DE ÁREA MAIOR QUE 10 M2. AF_02/2023_PE	m²	1,0000000	57,77	57,77
Composição Auxiliar	88256	SINAPI	AZULEJISTA OU LADRILHISTA COM ENCARGOS COMPLEMENTARES	H	0,2411000	23,85	5,75
Composição Auxiliar	88316	SINAPI	SERVENTE COM ENCARGOS COMPLEMENTARES	H	0,1290000	19,22	2,47
Insumo	00001287	SINAPI	PISO EM CERÂMICA ESMALTADA EXTRA, PEI MAIOR OU IGUAL A 4, FORMATO MENOR OU IGUAL A 2025 CM2	m²	1,0571000	38,90	41,12
Insumo	00001381	SINAPI	ARGAMASSA COLANTE AC I PARA CERÂMICAS	KG	9,1325000	0,80	7,30
Insumo	00034357	SINAPI	REJUNTE CIMENTICIO, QUALQUER COR	KG	0,2410000	4,69	1,13

8.2.6		Código	Banco	Descrição	Tipo	Und	Quant.	Valor Unit	Total
Composição		061458	SEDOP	Painel em ACM - Estruturado (fachadas)		m²	1,0000000	696,62	696,62
Composição Auxiliar		280020	SEDOP	MONTADOR COM ENCARGOS COMPLEMENTARES		H	4,0000000	22,61	90,44
Composição Auxiliar		280003	SEDOP	AJUDANTE DE MONTADOR COM ENCARGOS COMPLEMENTARES		H	4,0000000	18,07	72,28
Insumo		A00097	SEDOP	Estrutura em metal p/ painéis de fachada	Material	m²	1,0000000	127,22	127,22
Insumo		A00096	SEDOP	Painel em ACM de 4mm	Material	m²	1,0000000	400,00	400,00
Insumo		A00098	SEDOP	Acessórios p/ fixação de painéis	Material	CJ	1,0000000	6,68	6,68
					MO sem LS =>	LS =>	0,00	MO com LS =>	112,80
					Valor do BDI =>		174,15	Valor com BDI =>	870,77
9.3.1		Código	Banco	Descrição	Tipo	Und	Quant.	Valor Unit	Total
Composição		92580	SINAPI	TRAMA DE AÇO COMPOSTA POR TERÇAS PARA TELHADOS DE ATÉ 2 ÁGUAS PARA TELHA ONDULADA DE FIBROCIMENTO, METÁLICA, PLÁSTICA OU TERMOACÚSTICA, INCLUSO TRANSPORTE VERTICAL. AF_07/2019		m²	1,0000000	57,00	57,00
Composição Auxiliar		88278	SINAPI	MONTADOR DE ESTRUTURA METÁLICA COM ENCARGOS COMPLEMENTARES	SEDI - SERVIÇOS DIVERSOS	H	0,2130000	20,59	4,38
Composição Auxiliar		88316	SINAPI	SERVELENTE COM ENCARGOS COMPLEMENTARES	SEDI - SERVIÇOS DIVERSOS	H	0,1060000	19,22	2,03
Composição Auxiliar		93281	SINAPI	GUINCHO ELÉTRICO DE COLUNA, CAPACIDADE 400 KG, COM MOTO FREIO, MOTOR TRIFÁSICO DE 1,25 CV - CHP DIURNO. AF_03/2016	CHOR - CUSTOS HORÁRIOS DE MÁQUINAS E EQUIPAMENTOS	CHP	0,0068000	22,63	0,15
Composição Auxiliar		93282	SINAPI	GUINCHO ELÉTRICO DE COLUNA, CAPACIDADE 400 KG, COM MOTO FREIO, MOTOR TRIFÁSICO DE 1,25 CV - CHI DIURNO. AF_03/2016	CHOR - CUSTOS HORÁRIOS DE MÁQUINAS E EQUIPAMENTOS	CHI	0,0094000	21,44	0,20
Insumo		00040549	SINAPI	PARAFUSO, COMUM, ASTM A307, SEXTAVADO, DIÂMETRO 1/2" (12,7 MM), COMPRIMENTO 1" (25,4 MM)	Material	CENTO	0,0070000	209,91	1,46
Insumo		00043083	SINAPI	PERFIL "U" ENRUJECIDO DE AÇO GALVANIZADO, DOBRADO, 150 X 60 X 20 MM, E = 3,00 MM OU 200 X 75 X 25 MM, E = 3,75 MM	Material	KG	4,3330000	11,26	48,78
					MO sem LS =>	LS =>	0,00	MO com LS =>	4,54
					Valor do BDI =>		14,25	Valor com BDI =>	71,25
9.3.2		Código	Banco	Descrição	Tipo	Und	Quant.	Valor Unit	Total
Composição		150302	SEDOP	Esmalte s/ ferro (superf. lisa)		m²	1,0000000	42,06	42,06
Composição Auxiliar		280026	SEDOP	SERVELENTE COM ENCARGOS COMPLEMENTARES		H	0,8000000	19,20	15,36
Composição Auxiliar		280024	SEDOP	PINTOR COM ENCARGOS COMPLEMENTARES		H	0,8000000	25,20	20,16
Insumo		P00019	SEDOP	Tinta esmalte	Material	GL	0,0400000	124,90	4,99
Insumo		P00027	SEDOP	Aguarraz	Material	GL	0,0100000	77,43	0,77

Insuno	D00141 SEDOP	Lixa p/ ferro	Material	UN	0,3000000	2,60	0,78
			MO sem LS =>	LS =>	0,00 MO com LS =>		22,70
			Valor do BDI =>		Valor com BDI =>		52,57
9.3.3							
Composição	Código	Banco	Descrição	Und	Quant.	Valor Unit	Total
	94213 SINAPI		TELHAMENTO COM TELHA DE AÇO/ALUMÍNIO E = 0,5 MM, COM ATÉ 2 ÁGUAS, INCLUSO IÇAMENTO. AF_07/2019	m²	1,0000000	76,49	76,49
	88316 SINAPI		SERVENTE COM ENCARGOS COMPLEMENTARES	H	0,0970000	19,22	1,86
	88323 SINAPI		TELHADISTA COM ENCARGOS COMPLEMENTARES	H	0,0910000	23,40	2,12
	93281 SINAPI		GUINCHO ELÉTRICO DE COLUNA, CAPACIDADE 400 KG, COM MOTO FREIO, MOTOR TRIFÁSICO DE 1,25 CV - CHP DIURNO. AF_03/2016	CHP	0,0009000	22,63	0,02
	93282 SINAPI		GUINCHO ELÉTRICO DE COLUNA, CAPACIDADE 400 KG, COM MOTO FREIO, MOTOR TRIFÁSICO DE 1,25 CV - CHI DIURNO. AF_03/2016	CHI	0,0013000	21,44	0,02
	00007243 SINAPI		TELHA TRAPEZOIDAL EM AÇO ZINCADO, SEM PINTURA, ALTURA DE APROXIMADAMENTE 40 MM, ESPESSURA DE 0,50 MM E LARGURA UTIL DE 980 MM	m²	1,1660000	54,65	63,72
	00011029 SINAPI		HASTE RETA PARA GANCHO DE FERRO GALVANIZADO, COM ROSCA 1/4 " X 30 CM PARA FIXAÇÃO DE TELHA METÁLICA, INCLUI PORCA E ARRUELAS DE VEDAÇÃO	CJ	4,1500000	2,11	8,75
			MO sem LS =>	LS =>	0,00 MO com LS =>		2,65
			Valor do BDI =>		Valor com BDI =>		95,61
9.4.1							
Composição	Código	Banco	Descrição	Und	Quant.	Valor Unit	Total
	040025 SEDOP		Fundação corrida com seixo	m³	1,0000000	991,42	991,42
	280026 SEDOP		SERVENTE COM ENCARGOS COMPLEMENTARES	H	16,0000000	19,20	307,20
	280023 SEDOP		PEDREIRO COM ENCARGOS COMPLEMENTARES	H	2,0000000	23,96	47,92
	J00003 SEDOP		Cimento	SC	6,0000000	57,00	342,00
	J00005 SEDOP		Areia	m³	0,8800000	86,25	75,90
	J00007 SEDOP		Seixo lavado	m³	0,8400000	260,00	218,40
			MO sem LS =>	LS =>	0,00 MO com LS =>		224,28
			Valor do BDI =>		Valor com BDI =>		1.239,27
9.4.4							
Composição	Código	Banco	Descrição	Und	Quant.	Valor Unit	Total
	110763 SEDOP		Reboco com argamassa 1:6:Adit. Plast.	m²	1,0000000	41,13	41,13
	280004 SEDOP		AJUDANTE DE PEDREIRO COM ENCARGOS COMPLEMENTARES	H	0,5200000	19,29	10,03
	110764 SEDOP		Argamassa de cimento, areia e adit. plast. 1.6	m³	0,0300000	501,67	15,05
	280023 SEDOP		PEDREIRO COM ENCARGOS COMPLEMENTARES	H	0,6700000	23,96	16,05

Composição Auxiliar	10549	ORSE	Encargos Complementares - Servente	Provisórios	h	1,0000000	3,74	3,74
Composição Auxiliar	10551	ORSE	Encargos Complementares - Carpinteiro	Provisórios	h	1,0000000	3,63	3,63
Composição Auxiliar	106	ORSE	Forma plana para estruturas, em tábuas de pinho, 02 usos, inclusive escoramento	Formas	m²	4,5600000	115,50	526,68
Composição Auxiliar	10603	ORSE	Encargos Complementares - Soldador	Provisórios	h	2,5000000	4,22	10,55
Composição Auxiliar	116	ORSE	Forma Plana para estruturas, em compensado resinado de 12mm, 05 usos, inclusive escoramento - Revisada 07.,2015	Formas	m²	2,4000000	76,63	183,91
Composição Auxiliar	127	ORSE	Concreto simples usinado fck=21mpa, bombeado, lançado e adensado em superestrutura	Concreto Simples	m³	0,9600000	776,17	745,12
Composição Auxiliar	140	ORSE	Aço CA - 50 Ø 6,3 a 12,5mm, inclusive corte, dobragem, montagem e colocação de ferragens nas formas, para superestruturas e fundações - R1	Armaduras Convencionais	kg	80,8000000	13,71	1.107,76
Composição Auxiliar	2309	ORSE	Pintura sobre superficies de madeira com aplicação de 01 demão de fundo sintético nivelador, 01 demão de massa a óleo e 02 demãos de tinta esmalte	Esmalte Sintético / Óleo	m²	0,8000000	51,68	41,34
Composição Auxiliar	2311	ORSE	Pintura de acabamento com lixamento, aplicação de 01 demão de tinta à base de zarcão e 02 demãos de tinta esmalte	Esmalte Sintético / Óleo	m²	1,0400000	25,33	26,34
Composição Auxiliar	2323	ORSE	Pintura p/ piso c/ aplicação de 2 demãos tinta novacor, cores cerâmica, concreto, verde ou azul - aplicação c/ rôlo - R1	Outras Pinturas	m²	4,7200000	7,74	36,53
Composição Auxiliar	2497	ORSE	Escavação manual de vala ou cava em material de 1ª categoria, profundidade até 1,50m	Escavação Manual em Área Urbana	m³	1,4000000	46,35	64,89
Composição Auxiliar	2509	ORSE	Carga manual de material de 1ª categoria	Carga de Material	m³	1,2500000	9,26	11,57
Composição Auxiliar	5408	ORSE	Fornecimento de luva de correr de pvc defoto, junta elástica integrada, pn 1mpa, diam. = 100mm	Fornecimento de Conexões de PVC DEFOFO, Junta Elástica, PN 1MPa	un	4,0000000	50,77	203,08
Composição Auxiliar	72	ORSE	Reaterro manual de valas, com compactação utilizando sêpo, sem controle do grau de compactação	Aterros / Reaterros / Compactações	m³	0,4400000	30,90	13,59
Composição Auxiliar	892	ORSE	Tubo aço galvanizado c/costura 4" (100mm), p/condução fluidos, classe leve, e=3,75mm, 10,55kg/m, NBR-5580	Tubos e Conexões de Ferro Galvanizado	m	3,3000000	167,85	553,90
Insumo	4686	ORSE	Corrente em aço galvanizado, elo diam.: 6,4mm, dim.: 24mm x 42mm, peso 0,84 kg/m m	Material	m	7,0000000	17,89	125,23
Insumo	4687	ORSE	Mangueira de plástico transparente de 1" x 2,00mm m	Material	m	7,0000000	1,36	9,52
Insumo	9458	ORSE	Tampo aparelhada e encerrada 40x40x5,0 cm p/balanço (maracatiara ou similar) m2	Material	m²	0,3200000	34,31	10,97
Insumo	00000439	SINAPI	PARAFUSO M16 EM AÇO GALVANIZADO, COMPRIMENTO = 300 MM, DIAMETRO = 16 MM, ROSCA MAQUINA, CABECA QUADRADA	Material	UN	4,0000000	19,97	79,88
Insumo	00001213	SINAPI	CARPINTEIRO DE FORMAS (HORISTA)	Mão de Obra	H	1,0000000	16,18	16,18
Insumo	00006111	SINAPI	SERVENTE DE OBRAS	Mão de Obra	H	1,0000000	11,71	11,71
Insumo	00006160	SINAPI	SOLDADOR (HORISTA)	Mão de Obra	H	2,5000000	16,19	40,47
			MO sem LS =>		LS =>	0,00	MO com LS =>	736,41
			Valor do BDI =>				Valor do BDI =>	956,64
							Valor com BDI =>	4.783,23

10.12	Código	Banco	Descrição	Tipo	Und	Quant.	Valor Unit	Total
Composição	7185	ORSE	Escorregadeira em madeira c/2,50m de pista (Sergipark ou similar)	Urbanização de Parques e Praças	un	1,0000000	2.465,00	2.465,00
Insumo	2591	ORSE	Escorregadeira em madeira com 2,50m de pista, Sergipark ou similar un	Material	un	1,0000000	2.465,00	2.465,00
				MO sem LS =>	LS =>	0,00	MO com LS =>	0,00
				Valor do BDI =>		616,25	Valor com BDI =>	3.081,25
11.1	Código	Banco	Descrição	Tipo	Und	Quant.	Valor Unit	Total
Composição	260652	SEDOP	Muro em alvenaria,rebocado e pintado 2 faces(h=2,50m)		M	1,0000000	860,09	860,09
Composição	040025	SEDOP	Fundação corrida com seixo		m²	0,0900000	991,42	89,22
Auxiliar	060046	SEDOP	Alvenaria tijolo de barro a couteio		m²	2,5000000	103,79	259,47
Composição	010269	SEDOP	Locação planimétrica de linha		M	1,0000000	2,01	2,01
Auxiliar	040285	SEDOP	Baldrame em concreto simples com seixo inclusive forma madeira branca		m³	0,0230000	1.759,89	40,47
Auxiliar	020174	SEDOP	Retirada de entulho - manualmente (incluindo caixa coletora)		m³	0,0900000	108,82	9,79
Composição	050729	SEDOP	Concreto armado fck=20MPa c/ forma mad. branca (incl. lançamento e adensamento)		m³	0,0220000	3.793,31	83,45
Auxiliar	110143	SEDOP	Chapisco de cimento e areia no traço 1:3		m²	5,1000000	14,01	71,45
Composição	030010	SEDOP	Escavação manual ate 1,50m de profundidade		m²	0,0900000	76,80	6,91
Auxiliar	110763	SEDOP	Reboco com argamassa 1:6:Adit. Plast.		m²	5,1000000	41,13	209,76
Composição	150125	SEDOP	Latex acrilica fosca int./ext. sem superf. preparada		m²	5,1000000	17,17	87,56
Auxiliar				MO sem LS =>	LS =>	0,00	MO com LS =>	343,23
				Valor do BDI =>		215,02	Valor com BDI =>	1.075,11
11.5	Código	Banco	Descrição	Tipo	Und	Quant.	Valor Unit	Total
Composição	130831	SEDOP	Pedra Carri - detalhes nas arandelas do muro		m²	1,0000000	119,58	119,58
Composição	280026	SEDOP	SERVENTE COM ENCARGOS COMPLEMENTARES		H	0,4400000	19,20	8,44
Auxiliar	280012	SEDOP	CALCETEIRO COM ENCARGOS COMPLEMENTARES		H	0,8800000	23,79	20,93
Composição	D00080	SEDOP	Argamassa AC-II		KG	7,8000000	1,41	10,99
Auxiliar	D00079	SEDOP	Rejunte (p/ ceramica)		KG	1,1000000	5,84	6,42
Insumo	A00082	SEDOP	Pedra Natural Carri		M²	1,1200000	65,00	72,80
				MO sem LS =>	LS =>	19,65	MO com LS =>	19,65
				Valor do BDI =>		29,89	Valor com BDI =>	149,47
12.1	Código	Banco	Descrição	Tipo	Und	Quant.	Valor Unit	Total
Composição	251511	SEDOP	Lixeira em madeira c/ estrutura tubular em aço		UN	1,0000000	402,69	402,69

Composição Auxiliar	280004 SEDOP	103314 SINAPI	AJUDANTE DE PEDREIRO COM ENCARGOS COMPLEMENTARES		H	1,00000000	19,29	19,29	
Composição Auxiliar	280023 SEDOP		PEDREIRO COM ENCARGOS COMPLEMENTARES		H	1,00000000	23,96	23,96	
Insumo	D00424 SEDOP		Lixeira em madeira	Material	UN	1,00000000	359,44	359,44	
				MO sem LS =>	LS =>	0,00	MO com LS =>	28,41	28,41
				Valor do BDI =>			Valor com BDI =>	100,67	503,36
12.2	Código	Banco	Descrição	Tipo	Und	Quant.	Valor Unit	Valor Unit	Total
Composição	103314 SINAPI		INSTALAÇÃO DE PERGOLADO DE MADEIRA, EM MACARANDUBA, ANGELIM OU EQUIVALENTE DA REGIÃO, FIXADO COM CONCRETO SOBRE PISO DE CONCRETO EXISTENTE. AF_11/2021	URBA - URBANIZAÇÃO	m²	1,00000000	244,37	244,37	244,37
Composição Auxiliar	102486 SINAPI		CONCRETO FCK = 15MPa, TRAÇO 1:3:4:3:4 (EM MASSA SECA DE CIMENTO/ AREIA MÉDIA/ SEIXO ROLADO) - PREPARO MANUAL. AF_05/2021	FUES - FUNDAÇÕES E ESTRUTURAS	m³	0,02080000	916,59	916,59	19,06
Composição Auxiliar	5795 SINAPI		MARTELETE OU ROMPEDOR PNEUMÁTICO MANUAL, 28 KG, COM SILENCIADOR - CHP DIURNO. AF_07/2016	CHOR - CUSTOS HORÁRIOS DE MÁQUINAS E EQUIPAMENTOS	CHP	0,01770000	23,83	23,83	0,42
Composição Auxiliar	5952 SINAPI		MARTELETE OU ROMPEDOR PNEUMÁTICO MANUAL, 28 KG, COM SILENCIADOR - CHI DIURNO. AF_07/2016	CHOR - CUSTOS HORÁRIOS DE MÁQUINAS E EQUIPAMENTOS	CHI	0,05970000	22,28	22,28	1,33
Composição Auxiliar	87298 SINAPI		ARGAMASSA TRAÇO 1:3 (EM VOLUME DE CIMENTO E AREIA MÉDIA ÚMIDA) PARA CONTRAPISO, PREPARO MECÂNICO COM BETONEIRA 400 L. AF_08/2019	SEDI - SERVIÇOS DIVERSOS	m³	0,00120000	859,19	859,19	1,03
Composição Auxiliar	88239 SINAPI		AJUDANTE DE CARPANTEIRO COM ENCARGOS COMPLEMENTARES	SEDI - SERVIÇOS DIVERSOS	H	0,53420000	19,55	19,55	10,44
Composição Auxiliar	88262 SINAPI		CARPANTEIRO DE FORMAS COM ENCARGOS COMPLEMENTARES	SEDI - SERVIÇOS DIVERSOS	H	0,53420000	23,61	23,61	12,61
Insumo	00004721 SINAPI		PEDRA BRITADA N. 1 (9,5 a 19 MM) POSTO PEDREIRA/FORNECEDOR, SEM FRETE	Material	m³	0,00233000	203,92	203,92	0,46
Insumo	00020204 SINAPI		PRANCHAO APARELHADO *7,5 X 23* CM, EM MACARANDUBA, ANGELIM OU EQUIVALENTE DA REGIAO	Material	M	0,64650000	73,33	73,33	47,40
Insumo	00020211 SINAPI		VIGA APARELHADA *6 X 16* CM, EM MACARANDUBA, ANGELIM OU EQUIVALENTE DA REGIAO	Material	M	2,72730000	30,71	30,71	83,75
Insumo	00035275 SINAPI		PILAR QUADRADO NAO APARELHADO *15 X 15* CM, EM MACARANDUBA, ANGELIM OU EQUIVALENTE DA REGIAO - BRUTA	Material	M	0,69260000	96,94	96,94	67,14
Insumo	00039027 SINAPI		PREGO DE ACO POLIDO COM CABECA 19 X 36 (3 1/4 X 9)	Material	KG	0,03120000	23,56	23,56	0,73
				MO sem LS =>	LS =>	0,00	MO com LS =>	18,05	18,05
				Valor do BDI =>			Valor com BDI =>	61,09	305,46
Composições Auxiliares									
Composição	88238 SINAPI		AJUDANTE DE ARMADOR COM ENCARGOS COMPLEMENTARES	SEDI - SERVIÇOS DIVERSOS	H	1,00000000	19,25	19,25	19,25
Composição Auxiliar	95308 SINAPI		CURSO DE CAPACITAÇÃO PARA AJUDANTE DE ARMADOR (ENCARGOS COMPLEMENTARES) - HORISTA	SEDI - SERVIÇOS DIVERSOS	H	1,00000000	0,14	0,14	0,14
Insumo	00006114 SINAPI		AJUDANTE DE ARMADOR (HORISTA)	Mão de Obra	H	1,00000000	11,69	11,69	11,69

Composição	Código	Banco	Descrição	Tipo	Und	Quant.	Valor Unit	Total
Insumo	00037370	SINAPI	ALIMENTACAO - HORISTA (COLETADO CAIXA - ENCARGOS COMPLEMENTARES)	Outros	H	1,0000000	3,18	3,18
Insumo	00037371	SINAPI	TRANSPORTE - HORISTA (COLETADO CAIXA - ENCARGOS COMPLEMENTARES)	Serviços	H	1,0000000	1,02	1,02
Insumo	00037372	SINAPI	EXAMES - HORISTA (COLETADO CAIXA - ENCARGOS COMPLEMENTARES)	Outros	H	1,0000000	1,14	1,14
Insumo	00037373	SINAPI	SEGURO - HORISTA (COLETADO CAIXA - ENCARGOS COMPLEMENTARES)	Taxas	H	1,0000000	0,07	0,07
Insumo	00043465	SINAPI	FERRAMENTAS - FAMILIA PEDREIRO - HORISTA (ENCARGOS COMPLEMENTARES - COLETADO CAIXA)	Equipamento	H	1,0000000	0,84	0,84
Insumo	00043489	SINAPI	EPI - FAMILIA PEDREIRO - HORISTA (ENCARGOS COMPLEMENTARES - COLETADO CAIXA)	Equipamento	H	1,0000000	1,17	1,17
			MO sem LS =>		LS =>	0,00	MO com LS =>	11,83
			Valor do BDI =>			4,81	Valor com BDI =>	24,06
Composição	88239	SINAPI	AJUDANTE DE CARPINTEIRO COM ENCARGOS COMPLEMENTARES	SEDI - SERVIÇOS DIVERSOS	H	1,0000000	19,55	19,55
Composição Auxiliar Insumo	95309	SINAPI	CURSO DE CAPACITAÇÃO PARA AJUDANTE DE CARPINTEIRO (ENCARGOS COMPLEMENTARES) - HORISTA	SEDI - SERVIÇOS DIVERSOS	H	1,0000000	0,18	0,18
Insumo	00006117	SINAPI	CARPINTEIRO AUXILIAR (HORISTA)	Mão de Obra	H	1,0000000	12,13	12,13
Insumo	00037370	SINAPI	ALIMENTACAO - HORISTA (COLETADO CAIXA - ENCARGOS COMPLEMENTARES)	Outros	H	1,0000000	3,18	3,18
Insumo	00037371	SINAPI	TRANSPORTE - HORISTA (COLETADO CAIXA - ENCARGOS COMPLEMENTARES)	Serviços	H	1,0000000	1,02	1,02
Insumo	00037372	SINAPI	EXAMES - HORISTA (COLETADO CAIXA - ENCARGOS COMPLEMENTARES)	Outros	H	1,0000000	1,14	1,14
Insumo	00037373	SINAPI	SEGURO - HORISTA (COLETADO CAIXA - ENCARGOS COMPLEMENTARES)	Taxas	H	1,0000000	0,07	0,07
Insumo	00043459	SINAPI	FERRAMENTAS - FAMILIA CARPINTEIRO DE FORMAS - HORISTA (ENCARGOS COMPLEMENTARES - COLETADO CAIXA)	Equipamento	H	1,0000000	0,49	0,49
Insumo	00043483	SINAPI	EPI - FAMILIA CARPINTEIRO DE FORMAS - HORISTA (ENCARGOS COMPLEMENTARES - COLETADO CAIXA)	Equipamento	H	1,0000000	1,34	1,34
			MO sem LS =>		LS =>	0,00	MO com LS =>	12,31
			Valor do BDI =>			4,88	Valor com BDI =>	24,43
Composição	280002	SEDOP	AJUDANTE DE CARPINTEIRO COM ENCARGOS COMPLEMENTARES		H	1,0000000	19,11	19,11
Composição Auxiliar Insumo	295309	SEDOP	CURSO DE CAPACITAÇÃO PARA AJUDANTE DE CARPINTEIRO (ENCARGOS COMPLEMENTARES) - HORISTA		H	1,0000000	0,18	0,18
Insumo	MO611700	SEDOP	CARPINTEIRO AUXILIAR	Mão de Obra	H	1,0000000	11,69	11,69
Insumo	EC373710	SEDOP	TRANSPORTE - HORISTA (ENCARGOS COMPLEMENTARES) (COLETADO CAIXA)	Material	H	1,0000000	1,02	1,02
Insumo	EC434590	SEDOP	FERRAMENTAS - FAMILIA CARPINTEIRO DE FORMAS - HORISTA (ENCARGOS COMPLEMENTARES - COLETADO CAIXA)	Material	H	1,0000000	0,49	0,49
Insumo	EC373720	SEDOP	EXAMES - HORISTA (ENCARGOS COMPLEMENTARES) (COLETA CAIXA)	Material	H	1,0000000	1,14	1,14
Insumo	EC373700	SEDOP	ALIMENTACAO - HORISTA (ENCARGOS COMPLEMENTARES) (COLETADO CAIXA)	Outros	H	1,0000000	3,18	3,18

Insuno	EC373730 SEDOP	SEGURO - HORISTA (ENCARGOS COMPLEMENTARES) (COLETA CAIXA)	Material	H	1,0000000	0,07	0,07
Insuno	EC434830 SEDOP	EPI - FAMILIA CARPINTEIRO DE FORMAS - HORISTA (ENCARGOS COMPLEMENTARES - COLETADO CAIXA)	Material	H	1,0000000	1,34	1,34
		MO sem LS =>		LS =>	0,00	MO com LS =>	11,87
		Valor do BDI =>				Valor com BDI =>	23,88
Composição	Código	Banco	Tipo	Und	Quant.	Valor Unit	Total
	280003	SEDOP	AJUDANTE DE MONTADOR COM ENCARGOS COMPLEMENTARES	H	1,0000000	18,07	18,07
Composição Auxiliar	295310	SEDOP	CURSO DE CAPACITAÇÃO PARA AJUDANTE DE ESTRUTURA METÁLICA (ENCARGOS COMPLEMENTARES) - HORISTA	H	1,0000000	0,14	0,14
Insuno	EC434880	SEDOP	EPI - FAMILIA OPERADOR ESCAVADEIRA - HORISTA (ENCARGOS COMPLEMENTARES - COLETADO CAIXA)	H	1,0000000	0,82	0,82
Insuno	MO444990	SEDOP	AJUDANTE DE MONTADOR	H	1,0000000	11,69	11,69
Insuno	EC373720	SEDOP	EXAMES - HORISTA (ENCARGOS COMPLEMENTARES) (COLETA CAIXA)	H	1,0000000	1,14	1,14
Insuno	EC373730	SEDOP	SEGURO - HORISTA (ENCARGOS COMPLEMENTARES) (COLETA CAIXA)	H	1,0000000	0,07	0,07
Insuno	EC373710	SEDOP	TRANSPORTE - HORISTA (ENCARGOS COMPLEMENTARES) (COLETADO CAIXA)	H	1,0000000	1,02	1,02
Insuno	EC373700	SEDOP	ALIMENTACAO - HORISTA (ENCARGOS COMPLEMENTARES) (COLETADO CAIXA)	H	1,0000000	3,18	3,18
Insuno	EC434640	SEDOP	FERRAMENTAS - FAMILIA OPERADOR ESCAVADEIRA - HORISTA (ENCARGOS COMPLEMENTARES - COLETADO CAIXA)	H	1,0000000	0,01	0,01
			MO sem LS =>	LS =>	0,00	MO com LS =>	11,83
			Valor do BDI =>			Valor com BDI =>	22,58
Composição	Código	Banco	Tipo	Und	Quant.	Valor Unit	Total
	280004	SEDOP	AJUDANTE DE PEDREIRO COM ENCARGOS COMPLEMENTARES	H	1,0000000	19,29	19,29
Composição Auxiliar	295312	SEDOP	CURSO DE CAPACITAÇÃO PARA AJUDANTE DE PEDREIRO (ENCARGOS COMPLEMENTARES) - HORISTA	H	1,0000000	0,18	0,18
Insuno	EC373710	SEDOP	TRANSPORTE - HORISTA (ENCARGOS COMPLEMENTARES) (COLETADO CAIXA)	H	1,0000000	1,02	1,02
Insuno	EC373720	SEDOP	EXAMES - HORISTA (ENCARGOS COMPLEMENTARES) (COLETA CAIXA)	H	1,0000000	1,14	1,14
Insuno	EC373700	SEDOP	ALIMENTACAO - HORISTA (ENCARGOS COMPLEMENTARES) (COLETADO CAIXA)	H	1,0000000	3,18	3,18
Insuno	MO612700	SEDOP	AJUDANTE DE PEDREIRO	H	1,0000000	11,69	11,69
Insuno	EC373730	SEDOP	SEGURO - HORISTA (ENCARGOS COMPLEMENTARES) (COLETA CAIXA)	H	1,0000000	0,07	0,07
Insuno	EC434890	SEDOP	EPI - FAMILIA PEDREIRO - HORISTA (ENCARGOS COMPLEMENTARES - COLETADO CAIXA)	H	1,0000000	1,17	1,17
Insuno	EC434650	SEDOP	FERRAMENTAS - FAMILIA PEDREIRO - HORISTA (ENCARGOS COMPLEMENTARES - COLETADO CAIXA)	H	1,0000000	0,84	0,84
			MO sem LS =>	LS =>	0,00	MO com LS =>	11,87
			Valor do BDI =>			Valor com BDI =>	24,11

Composição	Código	Banco	Descrição	Tipo	Und	Quant.	Valor Unit	Total
	280004	SEDOP	AJUDANTE DE PEDREIRO COM ENCARGOS COMPLEMENTARES		H	1,0000000	19,29	19,29
Composição Auxiliar	295312	SEDOP	CURSO DE CAPACITAÇÃO PARA AJUDANTE DE PEDREIRO (ENCARGOS COMPLEMENTARES) - HORISTA		H	1,0000000	0,18	0,18
Insumo	MO612700	SEDOP	AJUDANTE DE PEDREIRO	Mão de Obra	H	1,0000000	11,69	11,69
Insumo	EC434890	SEDOP	EPI - FAMILIA PEDREIRO - HORISTA (ENCARGOS COMPLEMENTARES - COLETADO CAIXA)	Material	H	1,0000000	1,17	1,17
Insumo	EC373710	SEDOP	TRANSPORTE - HORISTA (ENCARGOS COMPLEMENTARES) (COLETADO CAIXA)	Material	H	1,0000000	1,02	1,02
Insumo	EC373730	SEDOP	SEGURO - HORISTA (ENCARGOS COMPLEMENTARES) (COLETA CAIXA)	Material	H	1,0000000	0,07	0,07
Insumo	EC434650	SEDOP	FERRAMENTAS - FAMILIA PEDREIRO - HORISTA (ENCARGOS COMPLEMENTARES - COLETADO CAIXA)	Material	H	1,0000000	0,84	0,84
Insumo	EC373720	SEDOP	EXAMES - HORISTA (ENCARGOS COMPLEMENTARES) (COLETA CAIXA)	Material	H	1,0000000	1,14	1,14
Insumo	EC373700	SEDOP	ALIMENTACAO - HORISTA (ENCARGOS COMPLEMENTARES) (COLETADO CAIXA)	Outros	H	1,0000000	3,18	3,18
			MO sem LS =>		LS =>		0,00	MO com LS =>
			Valor do BDI =>				4,82	Valor com BDI =>
Composição	88243	SINAPI	AJUDANTE ESPECIALIZADO COM ENCARGOS COMPLEMENTARES	SEDI - SERVIÇOS DIVERSOS	H	1,0000000	19,53	19,53
Composição Auxiliar	95313	SINAPI	CURSO DE CAPACITAÇÃO PARA AJUDANTE ESPECIALIZADO (ENCARGOS COMPLEMENTARES) - HORISTA	SEDI - SERVIÇOS DIVERSOS	H	1,0000000	0,14	0,14
Insumo	00000242	SINAPI	AJUDANTE ESPECIALIZADO (HORISTA)	Mão de Obra	H	1,0000000	12,14	12,14
Insumo	00037370	SINAPI	ALIMENTACAO - HORISTA (COLETADO CAIXA - ENCARGOS COMPLEMENTARES)	Outros	H	1,0000000	3,18	3,18
Insumo	00037371	SINAPI	TRANSPORTE - HORISTA (COLETADO CAIXA - ENCARGOS COMPLEMENTARES)	Serviços	H	1,0000000	1,02	1,02
Insumo	00037372	SINAPI	EXAMES - HORISTA (COLETADO CAIXA - ENCARGOS COMPLEMENTARES)	Outros	H	1,0000000	1,14	1,14
Insumo	00037373	SINAPI	SEGURO - HORISTA (COLETADO CAIXA - ENCARGOS COMPLEMENTARES)	Taxas	H	1,0000000	0,07	0,07
Insumo	00043467	SINAPI	FERRAMENTAS - FAMILIA SERVENTE - HORISTA (ENCARGOS COMPLEMENTARES - COLETADO CAIXA)	Equipamento	H	1,0000000	0,59	0,59
Insumo	00043491	SINAPI	EPI - FAMILIA SERVENTE - HORISTA (ENCARGOS COMPLEMENTARES - COLETADO CAIXA)	Equipamento	H	1,0000000	1,25	1,25
			MO sem LS =>		LS =>		0,00	MO com LS =>
			Valor do BDI =>				4,88	Valor com BDI =>
Composição	280005	SEDOP	AJUDANTE ESPECIALIZADO COM ENCARGOS COMPLEMENTARES		H	1,0000000	19,52	19,52
Composição Auxiliar	295313	SEDOP	CURSO DE CAPACITAÇÃO PARA AJUDANTE ESPECIALIZADO (ENCARGOS COMPLEMENTARES) - HORISTA		H	1,0000000	0,14	0,14
Insumo	EC434910	SEDOP	EPI - FAMILIA SERVENTE - HORISTA (ENCARGOS COMPLEMENTARES - COLETADO CAIXA)	Material	H	1,0000000	1,25	1,25
Insumo	EC373720	SEDOP	EXAMES - HORISTA (ENCARGOS COMPLEMENTARES) (COLETA CAIXA)	Material	H	1,0000000	1,14	1,14

Insumo	Código	Banco	Descrição	Tipo	Und	Quant.	Valor Unit	Total
Insumo	EC373730	SEDOP	SEGURO - HORISTA (ENCARGOS COMPLEMENTARES) (COLETA CAIXA)	Material	H	1,0000000	0,07	0,07
Insumo	MO242000	SEDOP	AJUDANTE ESPECIALIZADO	Mão de Obra	H	1,0000000	12,13	12,13
Insumo	EC373710	SEDOP	TRANSPORTE - HORISTA (ENCARGOS COMPLEMENTARES) (COLETADO CAIXA)	Material	H	1,0000000	1,02	1,02
Insumo	EC373700	SEDOP	ALIMENTACAO - HORISTA (ENCARGOS COMPLEMENTARES) (COLETADO CAIXA)	Outros	H	1,0000000	3,18	3,18
Insumo	EC434670	SEDOP	FERRAMENTAS - FAMILIA SERVENTE - HORISTA (ENCARGOS COMPLEMENTARES - COLETADO CAIXA)	Material	H	1,0000000	0,59	0,59
			MO sem LS =>		LS =>	0,00	MO com LS =>	12,27
			Valor do BDI =>				Valor com BDI =>	4,88
Composição	200006	SEDOP	ALMOXARIFE COM ENCARGOS COMPLEMENTARES		Mês	1,0000000	3,495,32	3,495,32
Composição Auxiliar	295413	SEDOP	CURSO DE CAPACITAÇÃO PARA ALMOXARIFE (ENCARGOS COMPLEMENTARES) - MENSALISTA		MÊS	1,0000000	12,41	12,41
Insumo	EC408630	SEDOP	EXAMES - MENSALISTA (COLETADO CAIXA)	Material	MÊS	1,0000000	215,56	215,56
Insumo	EC434940	SEDOP	EPI - FAMILIA ALMOXARIFE - MENSALISTA (ENCARGOS COMPLEMENTARES - COLETADO CAIXA)	Material	MÊS	1,0000000	140,69	140,69
Insumo	EC408640	SEDOP	SEGURO - MENSALISTA (COLETADO CAIXA)	Material	MÊS	1,0000000	12,89	12,89
Insumo	MO408090	SEDOP	ALMOXARIFE (MENSALISTA) NIVEL MÉDIO COMPLETO	Mão de Obra	MÊS	1,0000000	3,103,17	3,103,17
Insumo	EC434700	SEDOP	FERRAMENTAS - FAMILIA ALMOXARIFE - MENSALISTA (ENCARGOS COMPLEMENTARES - COLETADO CAIXA)	Material	MÊS	1,0000000	10,60	10,60
			MO sem LS =>		LS =>	0,00	MO com LS =>	3,115,58
			Valor do BDI =>				Valor com BDI =>	873,83
Composição	87367	SINAPI	ARGAMASSA TRAÇO 1:1:6 (EM VOLUME DE CIMENTO, CAL E AREIA MÉDIA ÚMIDA) PARA EMBOÇO/MASSA ÚNICA/ASSENTAMENTO DE ALVENARIA DE VEDAÇÃO, PREPARO MANUAL. AF_08/2019		m³	1,0000000	851,59	851,59
Composição Auxiliar	88316	SINAPI	SERVENTE COM ENCARGOS COMPLEMENTARES	SEDI - SERVIÇOS DIVERSOS	H	11,2300000	19,22	215,84
Insumo	00000370	SINAPI	AREIA MEDIA - POSTO JAZIDA/FORNECEDOR (RETIRADO NA JAZIDA, SEM TRANSPORTE)	Material	m³	1,1600000	90,00	104,40
Insumo	00001106	SINAPI	CAL HIDRATADA CH-I PARA ARGAMASSAS	Material	KG	116,4000000	2,00	232,80
Insumo	00001379	SINAPI	CIMENTO PORTLAND COMPOSTO CP II-32	Material	KG	261,8900000	1,14	298,55
			MO sem LS =>		LS =>	0,00	MO com LS =>	134,42
			Valor do BDI =>				Valor com BDI =>	212,89
Composição	87369	SINAPI	ARGAMASSA TRAÇO 1:2:8 (EM VOLUME DE CIMENTO, CAL E AREIA MÉDIA ÚMIDA) PARA EMBOÇO/MASSA ÚNICA/ASSENTAMENTO DE ALVENARIA DE VEDAÇÃO, PREPARO MANUAL. AF_08/2019		m³	1,0000000	877,67	877,67

Composição	Código	Banco	Descrição	Tipo	Und	Quant.	Valor Unit	Total
Auxiliar	88316	SINAPI	SERVENTE COM ENCARGOS COMPLEMENTARES	SEDI - SERVIÇOS DIVERSOS	H	11,1000000	19,22	213,34
Insumo	00000370	SINAPI	AREIA MEDIA - POSTO JAZIDA/FORNECEDOR (RETIRADO NA JAZIDA, SEM TRANSPORTE)	Material	m³	1,1400000	90,00	102,60
Insumo	00001106	SINAPI	CAL HIDRATADA CH-I PARA ARGAMASSAS	Material	KG	171,1300000	2,00	342,26
Insumo	00001379	SINAPI	CIMENTO PORTLAND COMPOSTO CP II-32	Material	KG	192,5200000	1,14	219,47
			MO sem LS =>		LS =>	0,00	MO com LS =>	132,86
			Valor do BDI =>			219,41	Valor com BDI =>	1.097,08
Composição	87292	SINAPI	ARGAMASSA TRAÇO 1:2:8 (EM VOLUME DE CIMENTO, CAL E AREIA MÉDIA ÚMIDA) PARA EMBOÇO/MASSA ÚNICA/ASSENTAMENTO DE ALVENARIA DE VEDAÇÃO, PREPARO MECÂNICO COM BETONEIRA 400 L. AF_08/2019	SEDI - SERVIÇOS DIVERSOS	m³	1,0000000	768,51	768,51
Composição	88377	SINAPI	OPERADOR DE BETONEIRA ESTACIONÁRIA/MISTURADOR COM ENCARGOS COMPLEMENTARES	SEDI - SERVIÇOS DIVERSOS	H	4,5000000	19,76	88,92
Auxiliar	88830	SINAPI	BETONEIRA CAPACIDADE NOMINAL DE 400 L, CAPACIDADE DE MISTURA 280 L, MOTOR ELÉTRICO TRIFÁSICO POTÊNCIA DE 2 CV, SEM CARREGADOR - CHP DIURNO. AF_10/2014	CHOR - CUSTOS HORÁRIOS DE MÁQUINAS E EQUIPAMENTOS	CHP	1,0500000	2,17	2,27
Composição	88831	SINAPI	BETONEIRA CAPACIDADE NOMINAL DE 400 L, CAPACIDADE DE MISTURA 280 L, MOTOR ELÉTRICO TRIFÁSICO POTÊNCIA DE 2 CV, SEM CARREGADOR - CHI DIURNO. AF_10/2014	CHOR - CUSTOS HORÁRIOS DE MÁQUINAS E EQUIPAMENTOS	CHI	3,4500000	0,42	1,44
Insumo	00000370	SINAPI	AREIA MEDIA - POSTO JAZIDA/FORNECEDOR (RETIRADO NA JAZIDA, SEM TRANSPORTE)	Material	m³	1,1600000	90,00	104,40
Insumo	00001106	SINAPI	CAL HIDRATADA CH-I PARA ARGAMASSAS	Material	KG	174,1000000	2,00	348,20
Insumo	00001379	SINAPI	CIMENTO PORTLAND COMPOSTO CP II-32	Material	KG	195,8600000	1,14	223,28
			MO sem LS =>		LS =>	0,00	MO com LS =>	60,84
			Valor do BDI =>			192,12	Valor com BDI =>	960,63
Composição	87377	SINAPI	ARGAMASSA TRAÇO 1:3 (EM VOLUME DE CIMENTO E AREIA GROSSA ÚMIDA) PARA CHAPISCO CONVENCIONAL, PREPARO MANUAL. AF_08/2019	SEDI - SERVIÇOS DIVERSOS	m³	1,0000000	779,28	779,28
Composição	88316	SINAPI	SERVENTE COM ENCARGOS COMPLEMENTARES	SEDI - SERVIÇOS DIVERSOS	H	11,0200000	19,22	211,80
Auxiliar	00000367	SINAPI	AREIA GROSSA - POSTO JAZIDA/FORNECEDOR (RETIRADO NA JAZIDA, SEM TRANSPORTE)	Material	m³	0,9400000	91,17	85,69
Insumo	00001379	SINAPI	CIMENTO PORTLAND COMPOSTO CP II-32	Material	KG	422,6300000	1,14	481,79
			MO sem LS =>		LS =>	0,00	MO com LS =>	131,90
			Valor do BDI =>			194,82	Valor com BDI =>	974,10
Composição	100475	SINAPI	ARGAMASSA TRAÇO 1:3 (EM VOLUME DE CIMENTO E AREIA MÉDIA ÚMIDA) COM ADIÇÃO DE IMPERMEABILIZANTE, PREPARO MECÂNICO COM BETONEIRA 400 L. AF_08/2019	SEDI - SERVIÇOS DIVERSOS	m³	1,0000000	889,57	889,57

Composição	Código	Banco	Descrição	Tipo	Und	Quant.	Valor Unit	Total
Auxiliar	88377	SINAPI	OPERADOR DE BETONEIRA ESTACIONÁRIA/MISTURADOR COM ENCARGOS COMPLEMENTARES	SEDI - SERVIÇOS DIVERSOS	H	3,7500000	19,76	74,10
Composição	88830	SINAPI	BETONEIRA CAPACIDADE NOMINAL DE 400 L, CAPACIDADE DE MISTURA 280 L, MOTOR ELÉTRICO TRIFÁSICO POTÊNCIA DE 2 CV, SEM CARREGADOR - CHP DIURNO. AF_10/2014	CHOR - CUSTOS HORÁRIOS DE MÁQUINAS E EQUIPAMENTOS	CHP	0,8700000	2,17	1,88
Auxiliar								
Composição	88831	SINAPI	BETONEIRA CAPACIDADE NOMINAL DE 400 L, CAPACIDADE DE MISTURA 280 L, MOTOR ELÉTRICO TRIFÁSICO POTÊNCIA DE 2 CV, SEM CARREGADOR - CHI DIURNO. AF_10/2014	CHOR - CUSTOS HORÁRIOS DE MÁQUINAS E EQUIPAMENTOS	CHI	2,8800000	0,42	1,20
Auxiliar								
Insumo	00000123	SINAPI	ADITIVO IMPERMEABILIZANTE DE PEGA NORMAL PARA ARGAMASSAS E CONCRETOS SEM ARMACAO, LIQUIDO E ISENTO DE CLORETOS	Material	L	19,4400000	8,29	161,15
Insumo	00000370	SINAPI	AREIA MEDIA - POSTO JAZIDA/FORNECEDOR (RETIRADO NA JAZIDA, SEM TRANSPORTE)	Material	m³	1,0800000	90,00	97,20
Insumo	00001379	SINAPI	CIMENTO PORTLAND COMPOSTO CP II-32	Material	KG	486,0000000	1,14	554,04
			MO sem LS =>		LS =>	0,00	MO com LS =>	50,70
			Valor do BDI =>				Valor com BDI =>	1,111,96
Composição	87298	SINAPI	ARGAMASSA TRAÇO 1:3 (EM VOLUME DE CIMENTO E AREIA MÉDIA ÚMIDA) PARA CONTRAPISO, PREPARO MECÂNICO COM BETONEIRA 400 L. AF_08/2019	SEDI - SERVIÇOS DIVERSOS	m³	1,0000000	859,19	859,19
Composição	88377	SINAPI	OPERADOR DE BETONEIRA ESTACIONÁRIA/MISTURADOR COM ENCARGOS COMPLEMENTARES	SEDI - SERVIÇOS DIVERSOS	H	4,4200000	19,76	87,33
Auxiliar								
Composição	88830	SINAPI	BETONEIRA CAPACIDADE NOMINAL DE 400 L, CAPACIDADE DE MISTURA 280 L, MOTOR ELÉTRICO TRIFÁSICO POTÊNCIA DE 2 CV, SEM CARREGADOR - CHP DIURNO. AF_10/2014	CHOR - CUSTOS HORÁRIOS DE MÁQUINAS E EQUIPAMENTOS	CHP	1,0300000	2,17	2,23
Auxiliar								
Composição	88831	SINAPI	BETONEIRA CAPACIDADE NOMINAL DE 400 L, CAPACIDADE DE MISTURA 280 L, MOTOR ELÉTRICO TRIFÁSICO POTÊNCIA DE 2 CV, SEM CARREGADOR - CHI DIURNO. AF_10/2014	CHOR - CUSTOS HORÁRIOS DE MÁQUINAS E EQUIPAMENTOS	CHI	3,3900000	0,42	1,42
Auxiliar								
Insumo	00000370	SINAPI	AREIA MEDIA - POSTO JAZIDA/FORNECEDOR (RETIRADO NA JAZIDA, SEM TRANSPORTE)	Material	m³	1,2700000	90,00	114,30
Insumo	00001379	SINAPI	CIMENTO PORTLAND COMPOSTO CP II-32	Material	KG	573,6100000	1,14	653,91
			MO sem LS =>		LS =>	0,00	MO com LS =>	59,75
			Valor do BDI =>				Valor com BDI =>	1,073,98
Composição	88629	SINAPI	ARGAMASSA TRAÇO 1:3 (EM VOLUME DE CIMENTO E AREIA MÉDIA ÚMIDA), PREPARO MANUAL. AF_08/2019	SEDI - SERVIÇOS DIVERSOS	m³	1,0000000	811,58	811,58
Composição	88316	SINAPI	SERVELENTE COM ENCARGOS COMPLEMENTARES	SEDI - SERVIÇOS DIVERSOS	H	8,5700000	19,22	164,71
Auxiliar								
Insumo	00000370	SINAPI	AREIA MEDIA - POSTO JAZIDA/FORNECEDOR (RETIRADO NA JAZIDA, SEM TRANSPORTE)	Material	m³	1,0700000	90,00	96,30
Insumo	00001379	SINAPI	CIMENTO PORTLAND COMPOSTO CP II-32	Material	KG	482,9600000	1,14	550,57
			MO sem LS =>		LS =>	0,00	MO com LS =>	102,58

Valor do BDI =>		202,89		Valor com BDI =>		1.014,47		
Código	Banco	Descrição	Tipo	Und	Quant.	Valor Unit	Total	
Composição	88628 SINAPI	ARGAMASSA TRAÇO 1:3 (EM VOLUME DE CIMENTO E AREIA MÉDIA ÚMIDA), PREPARO MECÂNICO COM BETONEIRA 400 L. AF_08/2019	SEDI - SERVIÇOS DIVERSOS	m³	1,0000000	718,11	718,11	
Composição Auxiliar	88377 SINAPI	OPERADOR DE BETONEIRA ESTACIONÁRIA/MISTURADOR COM ENCARGOS COMPLEMENTARES	SEDI - SERVIÇOS DIVERSOS	H	3,4200000	19,76	67,57	
Composição Auxiliar	88830 SINAPI	BETONEIRA CAPACIDADE NOMINAL DE 400 L, CAPACIDADE DE MISTURA 280 L, MOTOR ELÉTRICO TRIFÁSICO POTÊNCIA DE 2 CV, SEM CARREGADOR - CHP DIURNO. AF_10/2014	CHOR - CUSTOS HORÁRIOS DE MÁQUINAS E EQUIPAMENTOS	CHP	0,8000000	2,17	1,73	
Composição Auxiliar	88831 SINAPI	BETONEIRA CAPACIDADE NOMINAL DE 400 L, CAPACIDADE DE MISTURA 280 L, MOTOR ELÉTRICO TRIFÁSICO POTÊNCIA DE 2 CV, SEM CARREGADOR - CHI DIURNO. AF_10/2014	CHOR - CUSTOS HORÁRIOS DE MÁQUINAS E EQUIPAMENTOS	CHI	2,6200000	0,42	1,10	
Insumo	00000370 SINAPI	AREIA MÉDIA - POSTO JAZIDA/FORNECEDOR (RETIRADO NA JAZIDA, SEM TRANSPORTE)	Material	m³	1,0700000	90,00	96,30	
Insumo	00001379 SINAPI	CIMENTO PORTLAND COMPOSTO CP II-32	Material	KG	483,7000000	1,14	551,41	
		MO sem LS =>		46,23	LS =>	0,00	MO com LS =>	46,23
		Valor do BDI =>		179,52			Valor com BDI =>	897,63
Código	Banco	Descrição	Tipo	Und	Quant.	Valor Unit	Total	
Composição	87316 SINAPI	ARGAMASSA TRAÇO 1:4 (EM VOLUME DE CIMENTO E AREIA GROSSA ÚMIDA) PARA CHAPISCO CONVENCIONAL, PREPARO MECÂNICO COM BETONEIRA 400 L. AF_08/2019	SEDI - SERVIÇOS DIVERSOS	m³	1,0000000	580,11	580,11	
Composição Auxiliar	88377 SINAPI	OPERADOR DE BETONEIRA ESTACIONÁRIA/MISTURADOR COM ENCARGOS COMPLEMENTARES	SEDI - SERVIÇOS DIVERSOS	H	4,6400000	19,76	91,68	
Composição Auxiliar	88830 SINAPI	BETONEIRA CAPACIDADE NOMINAL DE 400 L, CAPACIDADE DE MISTURA 280 L, MOTOR ELÉTRICO TRIFÁSICO POTÊNCIA DE 2 CV, SEM CARREGADOR - CHP DIURNO. AF_10/2014	CHOR - CUSTOS HORÁRIOS DE MÁQUINAS E EQUIPAMENTOS	CHP	1,0800000	2,17	2,34	
Composição Auxiliar	88831 SINAPI	BETONEIRA CAPACIDADE NOMINAL DE 400 L, CAPACIDADE DE MISTURA 280 L, MOTOR ELÉTRICO TRIFÁSICO POTÊNCIA DE 2 CV, SEM CARREGADOR - CHI DIURNO. AF_10/2014	CHOR - CUSTOS HORÁRIOS DE MÁQUINAS E EQUIPAMENTOS	CHI	3,5600000	0,42	1,49	
Insumo	00000367 SINAPI	AREIA GROSSA - POSTO JAZIDA/FORNECEDOR (RETIRADO NA JAZIDA, SEM TRANSPORTE)	Material	m³	1,0200000	91,17	92,99	
Insumo	00001379 SINAPI	CIMENTO PORTLAND COMPOSTO CP II-32	Material	KG	343,5200000	1,14	391,61	
		MO sem LS =>		62,73	LS =>	0,00	MO com LS =>	62,73
		Valor do BDI =>		145,02			Valor com BDI =>	725,13
Código	Banco	Descrição	Tipo	Und	Quant.	Valor Unit	Total	
Composição	87301 SINAPI	ARGAMASSA TRAÇO 1:4 (EM VOLUME DE CIMENTO E AREIA MÉDIA ÚMIDA) PARA CONTRAPISO, PREPARO MECÂNICO COM BETONEIRA 400 L. AF_08/2019	SEDI - SERVIÇOS DIVERSOS	m³	1,0000000	746,46	746,46	
Composição Auxiliar	88377 SINAPI	OPERADOR DE BETONEIRA ESTACIONÁRIA/MISTURADOR COM ENCARGOS COMPLEMENTARES	SEDI - SERVIÇOS DIVERSOS	H	4,8500000	19,76	95,83	

Composição Auxiliar	88830 SINAPI	BETONEIRA CAPACIDADE NOMINAL DE 400 L, CAPACIDADE DE MISTURA 280 L, MOTOR ELÉTRICO TRIFÁSICO POTÊNCIA DE 2 CV, SEM CARREGADOR - CHP DIURNO. AF_10/2014	CHP	1,1300000	2,17	2,45		
Composição Auxiliar	88831 SINAPI	BETONEIRA CAPACIDADE NOMINAL DE 400 L, CAPACIDADE DE MISTURA 280 L, MOTOR ELÉTRICO TRIFÁSICO POTÊNCIA DE 2 CV, SEM CARREGADOR - CHI DIURNO. AF_10/2014	CHI	3,7200000	0,42	1,56		
Insumo	00000370 SINAPI	AREIA MEDIA - POSTO JAZIDA/FORNECEDOR (RETIRADO NA JAZIDA, SEM TRANSPORTE)	m³	1,3600000	90,00	122,40		
Insumo	00001379 SINAPI	CIMENTO PORTLAND COMPOSTO CP II-32	KG	459,8500000	1,14	524,22		
		MO sem LS =>	LS =>	0,00	MO com LS =>	65,57		
		Valor do BDI =>			Valor com BDI =>	933,07		
Composição	Código	Banco	Descrição	Tipo	Und	Quant.	Valor Unit	Total
Composição	88245 SINAPI	SINAPI	ARMADOR COM ENCARGOS COMPLEMENTARES	SEDI - SERVIÇOS DIVERSOS	H	1,0000000	23,79	23,79
Composição Auxiliar	95314 SINAPI	SINAPI	CURSO DE CAPACITAÇÃO PARA ARMADOR (ENCARGOS COMPLEMENTARES) - HORISTA	SEDI - SERVIÇOS DIVERSOS	H	1,0000000	0,19	0,19
Insumo	00000378 SINAPI	SINAPI	ARMADOR (HORISTA)	Mão de Obra	H	1,0000000	16,18	16,18
Insumo	00037370 SINAPI	SINAPI	ALIMENTAÇÃO - HORISTA (COLETADO CAIXA - ENCARGOS COMPLEMENTARES)	Outros	H	1,0000000	3,18	3,18
Insumo	00037371 SINAPI	SINAPI	TRANSPORTE - HORISTA (COLETADO CAIXA - ENCARGOS COMPLEMENTARES)	Serviços	H	1,0000000	1,02	1,02
Insumo	00037372 SINAPI	SINAPI	EXAMES - HORISTA (COLETADO CAIXA - ENCARGOS COMPLEMENTARES)	Outros	H	1,0000000	1,14	1,14
Insumo	00037373 SINAPI	SINAPI	SEGURO - HORISTA (COLETADO CAIXA - ENCARGOS COMPLEMENTARES)	Taxas	H	1,0000000	0,07	0,07
Insumo	00043465 SINAPI	SINAPI	FERRAMENTAS - FAMÍLIA PEDREIRO - HORISTA (ENCARGOS COMPLEMENTARES - COLETADO CAIXA)	Equipamento	H	1,0000000	0,84	0,84
Insumo	00043489 SINAPI	SINAPI	EPI - FAMÍLIA PEDREIRO - HORISTA (ENCARGOS COMPLEMENTARES - COLETADO CAIXA)	Equipamento	H	1,0000000	1,17	1,17
			MO sem LS =>		LS =>	0,00	MO com LS =>	16,37
			Valor do BDI =>			5,94	Valor com BDI =>	29,73
Composição	Código	Banco	Descrição	Tipo	Und	Quant.	Valor Unit	Total
Composição	280006 SEDOP	SEDOP	ARMADOR COM ENCARGOS COMPLEMENTARES		H	1,0000000	23,79	23,79
Composição Auxiliar	295314 SEDOP	SEDOP	CURSO DE CAPACITAÇÃO PARA ARMADOR (ENCARGOS COMPLEMENTARES) - HORISTA		H	1,0000000	0,19	0,19
Insumo	EC434890 SEDOP	SEDOP	EPI - FAMÍLIA PEDREIRO - HORISTA (ENCARGOS COMPLEMENTARES - COLETADO CAIXA)	Material	H	1,0000000	1,17	1,17
Insumo	EC373720 SEDOP	SEDOP	EXAMES - HORISTA (ENCARGOS COMPLEMENTARES) (COLETA CAIXA)	Material	H	1,0000000	1,14	1,14
Insumo	EC373730 SEDOP	SEDOP	SEGURO - HORISTA (ENCARGOS COMPLEMENTARES) (COLETA CAIXA)	Material	H	1,0000000	0,07	0,07
Insumo	EC434650 SEDOP	SEDOP	FERRAMENTAS - FAMÍLIA PEDREIRO - HORISTA (ENCARGOS COMPLEMENTARES - COLETADO CAIXA)	Material	H	1,0000000	0,84	0,84
Insumo	EC373710 SEDOP	SEDOP	TRANSPORTE - HORISTA (ENCARGOS COMPLEMENTARES) (COLETADO CAIXA)	Material	H	1,0000000	1,02	1,02

Ítem	Código	Banco	Descrição	Tipo	Und	Quant.	Valor Unit	Total		
Insumo	00037371	SINAPI	TRANSPORTE - HORISTA (COLETADO CAIXA - ENCARGOS COMPLEMENTARES)	Serviços	H	1,00000000	1,02	1,02		
Insumo	00037372	SINAPI	EXAMES - HORISTA (COLETADO CAIXA - ENCARGOS COMPLEMENTARES)	Outros	H	1,00000000	1,14	1,14		
Insumo	00037373	SINAPI	SEGURO - HORISTA (COLETADO CAIXA - ENCARGOS COMPLEMENTARES)	Taxas	H	1,00000000	0,07	0,07		
Insumo	00043460	SINAPI	FERRAMENTAS - FAMILIA ELETRICISTA - HORISTA (ENCARGOS COMPLEMENTARES - COLETADO CAIXA)	Equipamento	H	1,00000000	0,86	0,86		
Insumo	00043484	SINAPI	EPI - FAMILIA ELETRICISTA - HORISTA (ENCARGOS COMPLEMENTARES - COLETADO CAIXA)	Equipamento	H	1,00000000	1,14	1,14		
					MO sem LS =>	12,60	LS =>	0,00	MO com LS =>	12,60
					Valor do BDI =>	5,00			Valor com BDI =>	25,01
Composição	280007	SEDOP	AUXILIAR DE ELETRICISTA COM ENCARGOS COMPLEMENTARES		H	1,00000000	19,55	19,55		
Composição Auxiliar	295316	SEDOP	CURSO DE CAPACITAÇÃO PARA AUXILIAR DE ELETRICISTA (ENCARGOS COMPLEMENTARES) - HORISTA		H	1,00000000	0,45	0,45		
Insumo	EC373710	SEDOP	TRANSPORTE - HORISTA (ENCARGOS COMPLEMENTARES) (COLETADO CAIXA)	Material	H	1,00000000	1,02	1,02		
Insumo	MO247000	SEDOP	AJUDANTE DE ELETRICISTA	Mão de Obra	H	1,00000000	11,69	11,69		
Insumo	EC373720	SEDOP	EXAMES - HORISTA (ENCARGOS COMPLEMENTARES) (COLETA CAIXA)	Material	H	1,00000000	1,14	1,14		
Insumo	EC373700	SEDOP	ALIMENTAÇÃO - HORISTA (ENCARGOS COMPLEMENTARES) (COLETADO CAIXA)	Outros	H	1,00000000	3,18	3,18		
Insumo	EC434840	SEDOP	EPI - FAMILIA ELETRICISTA - HORISTA (ENCARGOS COMPLEMENTARES - COLETADO CAIXA)	Material	H	1,00000000	1,14	1,14		
Insumo	EC373730	SEDOP	SEGURO - HORISTA (ENCARGOS COMPLEMENTARES) (COLETA CAIXA)	Material	H	1,00000000	0,07	0,07		
Insumo	EC434600	SEDOP	FERRAMENTAS - FAMILIA ELETRICISTA - HORISTA (ENCARGOS COMPLEMENTARES - COLETADO CAIXA)	Material	H	1,00000000	0,86	0,86		
					MO sem LS =>	12,14	LS =>	0,00	MO com LS =>	12,14
					Valor do BDI =>	4,88			Valor com BDI =>	24,43
Composição	88248	SINAPI	AUXILIAR DE ENCANADOR OU BOMBEIRO HIDRÁULICO COM ENCARGOS COMPLEMENTARES	SEDI - SERVIÇOS DIVERSOS	H	1,00000000	19,09	19,09		
Composição Auxiliar	95317	SINAPI	CURSO DE CAPACITAÇÃO PARA AUXILIAR DE ENCANADOR OU BOMBEIRO HIDRÁULICO (ENCARGOS COMPLEMENTARES) - HORISTA	SEDI - SERVIÇOS DIVERSOS	H	1,00000000	0,22	0,22		
Insumo	00000246	SINAPI	AUXILIAR DE ENCANADOR OU BOMBEIRO HIDRÁULICO (HORISTA)	Mão de Obra	H	1,00000000	12,13	12,13		
Insumo	00037370	SINAPI	ALIMENTAÇÃO - HORISTA (COLETADO CAIXA - ENCARGOS COMPLEMENTARES)	Outros	H	1,00000000	3,18	3,18		
Insumo	00037371	SINAPI	TRANSPORTE - HORISTA (COLETADO CAIXA - ENCARGOS COMPLEMENTARES)	Serviços	H	1,00000000	1,02	1,02		
Insumo	00037372	SINAPI	EXAMES - HORISTA (COLETADO CAIXA - ENCARGOS COMPLEMENTARES)	Outros	H	1,00000000	1,14	1,14		
Insumo	00037373	SINAPI	SEGURO - HORISTA (COLETADO CAIXA - ENCARGOS COMPLEMENTARES)	Taxas	H	1,00000000	0,07	0,07		

Insumo	00043461 SINAPI	FERRAMENTAS - FAMILIA ENCANADOR - HORISTA (ENCARGOS COMPLEMENTARES - COLETADO CAIXA)	Equipamento	H	1,00000000	0,32	0,32
Insumo	00043485 SINAPI	EPI - FAMILIA ENCANADOR - HORISTA (ENCARGOS COMPLEMENTARES - COLETADO CAIXA)	Equipamento	H	1,00000000	1,01	1,01
			MO sem LS =>	LS =>	0,00	MO com LS =>	12,35
			Valor do BDI =>		4,77	Valor com BDI =>	23,86
Composição	88256 SINAPI	AZULEJISTA OU LADRILHISTA COM ENCARGOS COMPLEMENTARES	SEDI - SERVIÇOS DIVERSOS	H	1,00000000	23,85	23,85
Composição Auxiliar	95324 SINAPI	CURSO DE CAPACITAÇÃO PARA AZULEJISTA OU LADRILHISTA (ENCARGOS COMPLEMENTARES) - HORISTA	SEDI - SERVIÇOS DIVERSOS	H	1,00000000	0,25	0,25
Insumo	00004760 SINAPI	AZULEJISTA OU LADRILHEIRO (HORISTA)	Mão de Obra	H	1,00000000	16,18	16,18
Insumo	00037370 SINAPI	ALIMENTACAO - HORISTA (COLETADO CAIXA - ENCARGOS COMPLEMENTARES)	Outros	H	1,00000000	3,18	3,18
Insumo	00037371 SINAPI	TRANSPORTE - HORISTA (COLETADO CAIXA - ENCARGOS COMPLEMENTARES)	Serviços	H	1,00000000	1,02	1,02
Insumo	00037372 SINAPI	EXAMES - HORISTA (COLETADO CAIXA - ENCARGOS COMPLEMENTARES)	Outros	H	1,00000000	1,14	1,14
Insumo	00037373 SINAPI	SEGURO - HORISTA (COLETADO CAIXA - ENCARGOS COMPLEMENTARES)	Taxas	H	1,00000000	0,07	0,07
Insumo	00043465 SINAPI	FERRAMENTAS - FAMILIA PEDREIRO - HORISTA (ENCARGOS COMPLEMENTARES - COLETADO CAIXA)	Equipamento	H	1,00000000	0,84	0,84
Insumo	00043489 SINAPI	EPI - FAMILIA PEDREIRO - HORISTA (ENCARGOS COMPLEMENTARES - COLETADO CAIXA)	Equipamento	H	1,00000000	1,17	1,17
			MO sem LS =>	LS =>	0,00	MO com LS =>	16,43
			Valor do BDI =>		5,96	Valor com BDI =>	29,81
Composição	060045 SEDOP	Alvenaria tijolo de barro a singelo		m²	1,00000000	129,92	129,92
Composição Auxiliar	280023 SEDOP	PEDREIRO COM ENCARGOS COMPLEMENTARES		H	2,20000000	23,96	52,71
Composição Auxiliar	280026 SEDOP	SERVENTE COM ENCARGOS COMPLEMENTARES		H	1,10000000	19,20	21,12
Composição Auxiliar	110764 SEDOP	Argamassa de cimento, areia e adit. plast. 1.6		m³	0,03000000	501,67	15,05
Insumo	D00036 SEDOP	Tijolo de barro 14x19x9	Material	UN	57,00000000	0,72	41,04
			MO sem LS =>	LS =>	0,00	MO com LS =>	51,82
			Valor do BDI =>		32,48	Valor com BDI =>	162,40
Composição	2305 ORSE	Aplicação de 01 demão de fundo sintético nivelador sobre superficies de madeira - R1	Esmalte Sintético / Oleo	m²	1,00000000	8,49	8,49
Composição Auxiliar	10549 ORSE	Encargos Complementares - Servente	Provisórios	h	0,10000000	3,74	0,37
Composição Auxiliar	10553 ORSE	Encargos Complementares - Pintor	Provisórios	h	0,20000000	3,80	0,76
Insumo	1032 ORSE	Fundo sintético nivelador selador (coralit ou similar) I	Material	l	0,09000000	32,99	2,96

Insumo	00004783	SINAPI	PINTOR (HORISTA)	Mão de Obra	H	0,2000000	16,18	3,23
Insumo	00006111	SINAPI	SERVENTE DE OBRAS	Mão de Obra	H	0,1000000	11,71	1,17
				MO sem LS =>	LS =>	0,00	MO com LS =>	4,40
				Valor do BDI =>		2,12	Valor com BDI =>	10,61
Composição	Código	Banco	Descrição	Tipo	Und	Quant.	Valor Unit	Total
	110142	SEDOP	Argamassa de cimento e areia 1:6		m³	1,0000000	504,53	504,53
Composição Auxiliar	280022	SEDOP	OPERADOR DE BETONEIRA/MISTURADOR COM ENCARGOS COMPLEMENTARES		H	0,3100000	22,56	6,99
Composição Auxiliar	280026	SEDOP	SERVENTE COM ENCARGOS COMPLEMENTARES		H	6,0000000	19,20	115,20
Insumo	M00008	SEDOP	Betoneira elétrica - 320l		H	0,3100000	3,10	0,96
Insumo	J00003	SEDOP	Cimento		SC	4,8600000	57,00	277,02
Insumo	J00005	SEDOP	Areia		m³	1,2100000	86,25	104,36
				MO sem LS =>	LS =>	0,00	MO com LS =>	76,75
				Valor do BDI =>		126,13	Valor com BDI =>	630,66
Composição	Código	Banco	Descrição	Tipo	Und	Quant.	Valor Unit	Total
	110248	SEDOP	Argamassa de cimento e areia no traço 1:3		m³	1,0000000	769,87	769,87
Composição Auxiliar	280026	SEDOP	SERVENTE COM ENCARGOS COMPLEMENTARES		H	6,0000000	19,20	115,20
Composição Auxiliar	280022	SEDOP	OPERADOR DE BETONEIRA/MISTURADOR COM ENCARGOS COMPLEMENTARES		H	0,3100000	22,56	6,99
Insumo	J00003	SEDOP	Cimento		SC	9,5000000	57,00	541,50
Insumo	J00005	SEDOP	Areia		m³	1,2200000	86,25	105,22
Insumo	M00008	SEDOP	Betoneira elétrica - 320l		H	0,3100000	3,10	0,96
				MO sem LS =>	LS =>	0,00	MO com LS =>	76,75
				Valor do BDI =>		192,46	Valor com BDI =>	962,33
Composição	Código	Banco	Descrição	Tipo	Und	Quant.	Valor Unit	Total
	110764	SEDOP	Argamassa de cimento, areia e adit. plast. 1:6		m³	1,0000000	501,67	501,67
Composição Auxiliar	280022	SEDOP	OPERADOR DE BETONEIRA/MISTURADOR COM ENCARGOS COMPLEMENTARES		H	0,3100000	22,56	6,99
Composição Auxiliar	280026	SEDOP	SERVENTE COM ENCARGOS COMPLEMENTARES		H	6,0000000	19,20	115,20
Insumo	M00008	SEDOP	Betoneira elétrica - 320l		H	0,3100000	3,10	0,96
Insumo	J00005	SEDOP	Areia		m³	1,2100000	86,25	104,36
Insumo	J00003	SEDOP	Cimento		SC	4,6000000	57,00	262,20
Insumo	D00349	SEDOP	Aditivo plastificante		L	0,9200000	13,00	11,96

Composição Auxiliar	88827 SINAPI	BETONEIRA CAPACIDADE NOMINAL DE 400 L, CAPACIDADE DE MISTURA 280 L, MOTOR ELÉTRICO TRIFÁSICO POTÊNCIA DE 2 CV, SEM CARREGADOR - JUROS. AF_10/2014	CHOR - CUSTOS HORÁRIOS DE MÁQUINAS E EQUIPAMENTOS	H	1,00000000	0,06	0,06
			MO sem LS =>	LS =>	0,00	MO com LS =>	0,00
			Valor do BDI =>	0,10		Valor com BDI =>	0,52
Composição	88830 SINAPI	BETONEIRA CAPACIDADE NOMINAL DE 400 L, CAPACIDADE DE MISTURA 280 L, MOTOR ELÉTRICO TRIFÁSICO POTÊNCIA DE 2 CV, SEM CARREGADOR - CHP DIURNO. AF_10/2014	CHOR - CUSTOS HORÁRIOS DE MÁQUINAS E EQUIPAMENTOS	CHP	1,00000000	2,17	2,17
Composição Auxiliar	88826 SINAPI	BETONEIRA CAPACIDADE NOMINAL DE 400 L, CAPACIDADE DE MISTURA 280 L, MOTOR ELÉTRICO TRIFÁSICO POTÊNCIA DE 2 CV, SEM CARREGADOR - DEPRECIÇÃO. AF_10/2014	CHOR - CUSTOS HORÁRIOS DE MÁQUINAS E EQUIPAMENTOS	H	1,00000000	0,36	0,36
Composição Auxiliar	88827 SINAPI	BETONEIRA CAPACIDADE NOMINAL DE 400 L, CAPACIDADE DE MISTURA 280 L, MOTOR ELÉTRICO TRIFÁSICO POTÊNCIA DE 2 CV, SEM CARREGADOR - JUROS. AF_10/2014	CHOR - CUSTOS HORÁRIOS DE MÁQUINAS E EQUIPAMENTOS	H	1,00000000	0,06	0,06
Composição Auxiliar	88828 SINAPI	BETONEIRA CAPACIDADE NOMINAL DE 400 L, CAPACIDADE DE MISTURA 280 L, MOTOR ELÉTRICO TRIFÁSICO POTÊNCIA DE 2 CV, SEM CARREGADOR - MANUTENÇÃO. AF_10/2014	CHOR - CUSTOS HORÁRIOS DE MÁQUINAS E EQUIPAMENTOS	H	1,00000000	0,42	0,42
Composição Auxiliar	88829 SINAPI	BETONEIRA CAPACIDADE NOMINAL DE 400 L, CAPACIDADE DE MISTURA 280 L, MOTOR ELÉTRICO TRIFÁSICO POTÊNCIA DE 2 CV, SEM CARREGADOR - MATERIAIS NA OPERAÇÃO. AF_10/2014	CHOR - CUSTOS HORÁRIOS DE MÁQUINAS E EQUIPAMENTOS	H	1,00000000	1,33	1,33
			MO sem LS =>	LS =>	0,00	MO com LS =>	0,00
			Valor do BDI =>	0,54		Valor com BDI =>	2,71
Composição	88826 SINAPI	BETONEIRA CAPACIDADE NOMINAL DE 400 L, CAPACIDADE DE MISTURA 280 L, MOTOR ELÉTRICO TRIFÁSICO POTÊNCIA DE 2 CV, SEM CARREGADOR - DEPRECIÇÃO. AF_10/2014	CHOR - CUSTOS HORÁRIOS DE MÁQUINAS E EQUIPAMENTOS	H	1,00000000	0,36	0,36
Insuno	00010535 SINAPI	BETONEIRA CAPACIDADE NOMINAL 400 L, CAPACIDADE DE MISTURA 280 L, MOTOR ELÉTRICO TRIFÁSICO 220/380 V POTENCIA 2 CV, SEM CARREGADOR	Equipamento	UN	0,00000600	6.109,13	0,36
			MO sem LS =>	LS =>	0,00	MO com LS =>	0,00
			Valor do BDI =>	0,09		Valor com BDI =>	0,45
Composição	88827 SINAPI	BETONEIRA CAPACIDADE NOMINAL DE 400 L, CAPACIDADE DE MISTURA 280 L, MOTOR ELÉTRICO TRIFÁSICO POTÊNCIA DE 2 CV, SEM CARREGADOR - JUROS. AF_10/2014	CHOR - CUSTOS HORÁRIOS DE MÁQUINAS E EQUIPAMENTOS	H	1,00000000	0,06	0,06
Insuno	00010535 SINAPI	BETONEIRA CAPACIDADE NOMINAL 400 L, CAPACIDADE DE MISTURA 280 L, MOTOR ELÉTRICO TRIFÁSICO 220/380 V POTENCIA 2 CV, SEM CARREGADOR	Equipamento	UN	0,00000100	6.109,13	0,06
			MO sem LS =>	LS =>	0,00	MO com LS =>	0,00
			Valor do BDI =>	0,01		Valor com BDI =>	0,07

Composição	88828 SINAPI	BETONEIRA CAPACIDADE NOMINAL DE 400 L, CAPACIDADE DE MISTURA 280 L, MOTOR ELÉTRICO TRIFÁSICO POTÊNCIA DE 2 CV, SEM CARREGADOR - MANUTENÇÃO. AF_10/2014	CHOR - CUSTOS HORÁRIOS DE MÁQUINAS E EQUIPAMENTOS	H	1,00000000	0,42	0,42
Insumo	00010535 SINAPI	BETONEIRA CAPACIDADE NOMINAL 400 L, CAPACIDADE DE MISTURA 280 L, MOTOR ELÉTRICO TRIFÁSICO 220/380 V POTENCIA 2 CV, SEM CARREGADOR	Equipamento	UN	0,0000700	6,109,13	0,42
		MO sem LS =>	0,00	LS =>	0,00	MO com LS =>	0,00
		Valor do BDI =>	0,10			Valor com BDI =>	0,52
Código Banco Descrição Tipo Und Quant. Valor Unit Total							
Composição	88829 SINAPI	BETONEIRA CAPACIDADE NOMINAL DE 400 L, CAPACIDADE DE MISTURA 280 L, MOTOR ELÉTRICO TRIFÁSICO POTENCIA DE 2 CV, SEM CARREGADOR - MATERIAIS NA OPERAÇÃO. AF_10/2014	CHOR - CUSTOS HORÁRIOS DE MÁQUINAS E EQUIPAMENTOS	H	1,00000000	1,33	1,33
Insumo	00002705 SINAPI	ENERGIA ELÉTRICA ATE 2000 KWH INDUSTRIAL, SEM DEMANDA	Material	KWH	1,2512000	1,07	1,33
		MO sem LS =>	0,00	LS =>	0,00	MO com LS =>	0,00
		Valor do BDI =>	0,33			Valor com BDI =>	1,66
Código Banco Descrição Tipo Und Quant. Valor Unit Total							
Composição	89226 SINAPI	BETONEIRA CAPACIDADE NOMINAL DE 600 L, CAPACIDADE DE MISTURA 360 L, MOTOR ELÉTRICO TRIFÁSICO POTENCIA DE 4 CV, SEM CARREGADOR - CHI DIURNO. AF_11/2014	CHOR - CUSTOS HORÁRIOS DE MÁQUINAS E EQUIPAMENTOS	CHI	1,00000000	1,73	1,73
Composição Auxiliar	89221 SINAPI	BETONEIRA CAPACIDADE NOMINAL DE 600 L, CAPACIDADE DE MISTURA 360 L, MOTOR ELÉTRICO TRIFÁSICO POTENCIA DE 4 CV, SEM CARREGADOR - DEPRECIÇÃO. AF_11/2014	CHOR - CUSTOS HORÁRIOS DE MÁQUINAS E EQUIPAMENTOS	H	1,00000000	1,49	1,49
Composição Auxiliar	89222 SINAPI	BETONEIRA CAPACIDADE NOMINAL DE 600 L, CAPACIDADE DE MISTURA 360 L, MOTOR ELÉTRICO TRIFÁSICO POTENCIA DE 4 CV, SEM CARREGADOR - JUROS. AF_11/2014	CHOR - CUSTOS HORÁRIOS DE MÁQUINAS E EQUIPAMENTOS	H	1,00000000	0,24	0,24
		MO sem LS =>	0,00	LS =>	0,00	MO com LS =>	0,00
		Valor do BDI =>	0,43			Valor com BDI =>	2,16
Código Banco Descrição Tipo Und Quant. Valor Unit Total							
Composição	89225 SINAPI	BETONEIRA CAPACIDADE NOMINAL DE 600 L, CAPACIDADE DE MISTURA 360 L, MOTOR ELÉTRICO TRIFÁSICO POTENCIA DE 4 CV, SEM CARREGADOR - CHP DIURNO. AF_11/2014	CHOR - CUSTOS HORÁRIOS DE MÁQUINAS E EQUIPAMENTOS	CHP	1,00000000	6,13	6,13
Composição Auxiliar	89221 SINAPI	BETONEIRA CAPACIDADE NOMINAL DE 600 L, CAPACIDADE DE MISTURA 360 L, MOTOR ELÉTRICO TRIFÁSICO POTENCIA DE 4 CV, SEM CARREGADOR - DEPRECIÇÃO. AF_11/2014	CHOR - CUSTOS HORÁRIOS DE MÁQUINAS E EQUIPAMENTOS	H	1,00000000	1,49	1,49
Composição Auxiliar	89222 SINAPI	BETONEIRA CAPACIDADE NOMINAL DE 600 L, CAPACIDADE DE MISTURA 360 L, MOTOR ELÉTRICO TRIFÁSICO POTENCIA DE 4 CV, SEM CARREGADOR - JUROS. AF_11/2014	CHOR - CUSTOS HORÁRIOS DE MÁQUINAS E EQUIPAMENTOS	H	1,00000000	0,24	0,24
Composição Auxiliar	89223 SINAPI	BETONEIRA CAPACIDADE NOMINAL DE 600 L, CAPACIDADE DE MISTURA 360 L, MOTOR ELÉTRICO TRIFÁSICO POTENCIA DE 4 CV, SEM CARREGADOR - MANUTENÇÃO. AF_11/2014	CHOR - CUSTOS HORÁRIOS DE MÁQUINAS E EQUIPAMENTOS	H	1,00000000	1,73	1,73

Composição Auxiliar	89224 SINAPI	BETONEIRA CAPACIDADE NOMINAL DE 600 L, CAPACIDADE DE MISTURA 360 L, MOTOR ELÉTRICO TRIFÁSICO POTÊNCIA DE 4 CV, SEM CARREGADOR - MATERIAIS NA OPERAÇÃO. AF_11/2014	CHOR - CUSTOS HORÁRIOS DE MÁQUINAS E EQUIPAMENTOS	H	1,0000000	2,67	2,67
			MO sem LS =>	LS =>	0,00	MO com LS =>	0,00
			Valor do BDI =>	1,53		Valor com BDI =>	7,66
Composição	Código	Banco	Descrição	Und	Quant.	Valor Unit	Total
	89221 SINAPI	BETONEIRA CAPACIDADE NOMINAL DE 600 L, CAPACIDADE DE MISTURA 360 L, MOTOR ELÉTRICO TRIFÁSICO POTÊNCIA DE 4 CV, SEM CARREGADOR - DEPRECIÇÃO. AF_11/2014	CHOR - CUSTOS HORÁRIOS DE MÁQUINAS E EQUIPAMENTOS	H	1,0000000	1,49	1,49
Insumo	00036397 SINAPI	BETONEIRA, CAPACIDADE NOMINAL 600 L, CAPACIDADE DE MISTURA 360L, MOTOR ELETRICO TRIFASICO 220/380V, POTENCIA 4CV, EXCLUSO CARREGADOR	Equipamento	UN	0,0000600	24.850,69	1,49
			MO sem LS =>	LS =>	0,00	MO com LS =>	0,00
			Valor do BDI =>	0,37		Valor com BDI =>	1,86
Composição	Código	Banco	Descrição	Und	Quant.	Valor Unit	Total
	89222 SINAPI	BETONEIRA CAPACIDADE NOMINAL DE 600 L, CAPACIDADE DE MISTURA 360 L, MOTOR ELÉTRICO TRIFÁSICO POTÊNCIA DE 4 CV, SEM CARREGADOR - JUROS. AF_11/2014	CHOR - CUSTOS HORÁRIOS DE MÁQUINAS E EQUIPAMENTOS	H	1,0000000	0,24	0,24
Insumo	00036397 SINAPI	BETONEIRA, CAPACIDADE NOMINAL 600 L, CAPACIDADE DE MISTURA 360L, MOTOR ELETRICO TRIFASICO 220/380V, POTENCIA 4CV, EXCLUSO CARREGADOR	Equipamento	UN	0,0000100	24.850,69	0,24
			MO sem LS =>	LS =>	0,00	MO com LS =>	0,00
			Valor do BDI =>	0,06		Valor com BDI =>	0,30
Composição	Código	Banco	Descrição	Und	Quant.	Valor Unit	Total
	89223 SINAPI	BETONEIRA CAPACIDADE NOMINAL DE 600 L, CAPACIDADE DE MISTURA 360 L, MOTOR ELÉTRICO TRIFÁSICO POTÊNCIA DE 4 CV, SEM CARREGADOR - MANUTENÇÃO. AF_11/2014	CHOR - CUSTOS HORÁRIOS DE MÁQUINAS E EQUIPAMENTOS	H	1,0000000	1,73	1,73
Insumo	00036397 SINAPI	BETONEIRA, CAPACIDADE NOMINAL 600 L, CAPACIDADE DE MISTURA 360L, MOTOR ELETRICO TRIFASICO 220/380V, POTENCIA 4CV, EXCLUSO CARREGADOR	Equipamento	UN	0,0000700	24.850,69	1,73
			MO sem LS =>	LS =>	0,00	MO com LS =>	0,00
			Valor do BDI =>	0,43		Valor com BDI =>	2,16
Composição	Código	Banco	Descrição	Und	Quant.	Valor Unit	Total
	89224 SINAPI	BETONEIRA CAPACIDADE NOMINAL DE 600 L, CAPACIDADE DE MISTURA 360 L, MOTOR ELÉTRICO TRIFÁSICO POTÊNCIA DE 4 CV, SEM CARREGADOR - MATERIAIS NA OPERAÇÃO. AF_11/2014	CHOR - CUSTOS HORÁRIOS DE MÁQUINAS E EQUIPAMENTOS	H	1,0000000	2,67	2,67
Insumo	00002705 SINAPI	ENERGIA ELETRICA ATE 2000 KWH INDUSTRIAL, SEM DEMANDA	Material	KWH	2.5023900	1,07	2,67
			MO sem LS =>	LS =>	0,00	MO com LS =>	0,00
			Valor do BDI =>	0,66		Valor com BDI =>	3,33
Composição	Código	Banco	Descrição	Und	Quant.	Valor Unit	Total

	Código	Banco	Descrição	Tipo	Und	Quant.	Valor Unit	Total
Composição	280013	SEDOP	CARPINTEIRO COM ENCARGOS COMPLEMENTARES		H	1,0000000	23,67	23,67
								14,82
								0,00
								MO com LS =>
								14,82
								LS =>
								Valor do BDI =>
								5,56
								Valor com BDI =>
								27,80
Composição	295329	SEDOP	CURSO DE CAPACITAÇÃO PARA CARPINTEIRO (ENCARGOS COMPLEMENTARES) - HORISTA		H	1,0000000	0,25	0,25
Auxiliar	EC373720	SEDOP	EXAMES - HORISTA (ENCARGOS COMPLEMENTARES) (COLETA CAIXA)		H	1,0000000	1,14	1,14
Insumo	EC373730	SEDOP	SEGURO - HORISTA (ENCARGOS COMPLEMENTARES) (COLETA CAIXA)		H	1,0000000	0,07	0,07
Insumo	EC434590	SEDOP	FERRAMENTAS - FAMILIA CARPINTEIRO DE FORMAS - HORISTA (ENCARGOS COMPLEMENTARES - COLETADO CAIXA)		H	1,0000000	0,49	0,49
Insumo	EC434830	SEDOP	EPI - FAMILIA CARPINTEIRO DE FORMAS - HORISTA (ENCARGOS COMPLEMENTARES - COLETADO CAIXA)		H	1,0000000	1,34	1,34
Insumo	MO121400	SEDOP	MÃO DE OBRA		H	1,0000000	16,18	16,18
Insumo	EC373710	SEDOP	TRANSPORTE - HORISTA (ENCARGOS COMPLEMENTARES) (COLETADO CAIXA)		H	1,0000000	1,02	1,02
Insumo	EC373700	SEDOP	ALIMENTAÇÃO - HORISTA (ENCARGOS COMPLEMENTARES) (COLETADO CAIXA)		H	1,0000000	3,18	3,18
								16,43
								MO sem LS =>
								16,43
								LS =>
								Valor do BDI =>
								5,91
								Valor com BDI =>
								29,58
Composição	88261	SINAPI	CARPINTEIRO DE ESQUADRIA COM ENCARGOS COMPLEMENTARES		H	1,0000000	22,69	22,69
Composição	95329	SINAPI	CURSO DE CAPACITAÇÃO PARA CARPINTEIRO DE ESQUADRIA (ENCARGOS COMPLEMENTARES) - HORISTA		H	1,0000000	0,23	0,23
Auxiliar	00001214	SINAPI	CARPINTEIRO DE ESQUADRIAS (HORISTA)		H	1,0000000	15,22	15,22
Insumo	00037370	SINAPI	ALIMENTAÇÃO - HORISTA (COLETADO CAIXA - ENCARGOS COMPLEMENTARES)		H	1,0000000	3,18	3,18
Insumo	00037371	SINAPI	TRANSPORTE - HORISTA (COLETADO CAIXA - ENCARGOS COMPLEMENTARES)		H	1,0000000	1,02	1,02
Insumo	00037372	SINAPI	EXAMES - HORISTA (COLETADO CAIXA - ENCARGOS COMPLEMENTARES)		H	1,0000000	1,14	1,14
Insumo	00037373	SINAPI	SEGURO - HORISTA (COLETADO CAIXA - ENCARGOS COMPLEMENTARES)		H	1,0000000	0,07	0,07
Insumo	00043459	SINAPI	FERRAMENTAS - FAMILIA CARPINTEIRO DE FORMAS - HORISTA (ENCARGOS COMPLEMENTARES - COLETADO CAIXA)		H	1,0000000	0,49	0,49
Insumo	00043483	SINAPI	EPI - FAMILIA CARPINTEIRO DE FORMAS - HORISTA (ENCARGOS COMPLEMENTARES - COLETADO CAIXA)		H	1,0000000	1,34	1,34
								15,45
								MO sem LS =>
								15,45
								LS =>
								Valor do BDI =>
								5,67
								Valor com BDI =>
								28,36
Composição	88262	SINAPI	CARPINTEIRO DE FORMAS COM ENCARGOS COMPLEMENTARES		H	1,0000000	23,61	23,61
Composição	95330	SINAPI	CURSO DE CAPACITAÇÃO PARA CARPINTEIRO DE FÓRMAS (ENCARGOS COMPLEMENTARES) - HORISTA		H	1,0000000	0,19	0,19

		Valor do BDI =>	7,93	Valor com BDI =>	39,68			
Código	Banco	Descrição	Tipo	Und	Quant.	Valor Unit	Total	
Composição	91529 SINAPI	COMPACTADOR DE SOLOS DE PERCUSSÃO (SOQUETE) COM MOTOR A GASOLINA 4 TEMPOS, POTÊNCIA 4 CV - DEPRECIACÃO. AF_08/2015		H	1,0000000	0,95	0,95	
Insumo	00013458 SINAPI	COMPACTADOR DE SOLOS DE PERCURSAO (SOQUETE) COM MOTOR A GASOLINA 4 TEMPOS DE 4 HP (4 CV)		UN	0,0000533	17.826,74	0,95	
			MO sem LS =>	LS =>	0,00	MO com LS =>	0,00	
			Valor do BDI =>	0,23		Valor com BDI =>	1,18	
Código	Banco	Descrição	Tipo	Und	Quant.	Valor Unit	Total	
Composição	91530 SINAPI	COMPACTADOR DE SOLOS DE PERCUSSÃO (SOQUETE) COM MOTOR A GASOLINA 4 TEMPOS, POTÊNCIA 4 CV - JUROS. AF_08/2015		H	1,0000000	0,13	0,13	
Insumo	00013458 SINAPI	COMPACTADOR DE SOLOS DE PERCURSAO (SOQUETE) COM MOTOR A GASOLINA 4 TEMPOS DE 4 HP (4 CV)		UN	0,0000074	17.826,74	0,13	
			MO sem LS =>	LS =>	0,00	MO com LS =>	0,00	
			Valor do BDI =>	0,03		Valor com BDI =>	0,16	
Código	Banco	Descrição	Tipo	Und	Quant.	Valor Unit	Total	
Composição	91531 SINAPI	COMPACTADOR DE SOLOS DE PERCUSSÃO (SOQUETE) COM MOTOR A GASOLINA 4 TEMPOS, POTÊNCIA 4 CV - MANUTENÇÃO. AF_08/2015		H	1,0000000	1,18	1,18	
Insumo	00013458 SINAPI	COMPACTADOR DE SOLOS DE PERCURSAO (SOQUETE) COM MOTOR A GASOLINA 4 TEMPOS DE 4 HP (4 CV)		UN	0,0000667	17.826,74	1,18	
			MO sem LS =>	LS =>	0,00	MO com LS =>	0,00	
			Valor do BDI =>	0,29		Valor com BDI =>	1,47	
Código	Banco	Descrição	Tipo	Und	Quant.	Valor Unit	Total	
Composição	91532 SINAPI	COMPACTADOR DE SOLOS DE PERCUSSÃO (SOQUETE) COM MOTOR A GASOLINA 4 TEMPOS, POTÊNCIA 4 CV - MATERIAIS NA OPERAÇÃO. AF_08/2015		H	1,0000000	5,26	5,26	
Insumo	00004222 SINAPI	GASOLINA COMUM		L	1,0300000	5,11	5,26	
			MO sem LS =>	LS =>	0,00	MO com LS =>	0,00	
			Valor do BDI =>	1,31		Valor com BDI =>	6,57	
Código	Banco	Descrição	Tipo	Und	Quant.	Valor Unit	Total	
Composição	102486 SINAPI	CONCRETO FCK = 15MPA, TRAÇO 1:3:4:3,4 (EM MASSA SECA DE CIMENTO/ AREIA MEDIA/ SEIXO ROLADO) - PREPARO MANUAL. AF_05/2021		m³	1,0000000	916,59	916,59	
Composição Auxiliar Insumo	88316 SINAPI	SERVENTE COM ENCARGOS COMPLEMENTARES		H	6,2383000	19,22	119,90	
Insumo	00000370 SINAPI	AREIA MEDIA - POSTO JAZIDA/FORNECEDOR (RETIRADO NA JAZIDA, SEM TRANSPORTE)		m³	0,8348000	90,00	75,13	
Insumo	00001379 SINAPI	CIMENTO PORTLAND COMPOSTO CP II-32		KG	283,3092000	1,14	322,97	
Insumo	00004734 SINAPI	SEIXO ROLADO PARA APLICACAO EM CONCRETO (POSTO PEDREIRA/FORNECEDOR, SEM FRETE)		m³	0,5946000	670,36	398,59	
			MO sem LS =>	LS =>	74,67	0,00	MO com LS =>	74,67

Valor do BDI => 229,14

Valor com BDI => 1.145,73

Código	Banco	Descrição	Tipo	Und	Quant.	Valor Unit	Total
Composição	94963 SINAPI	CONCRETO FCK = 15MPA, TRAÇO 1:3:4:3:5 (EM MASSA SECA DE CIMENTO)/ÁREA MÉDIA/ BRITA 1) - PREPARO MECÂNICO COM BETONEIRA 400 L. AF_05/2021	FUES - FUNDAÇÕES E ESTRUTURAS	m³	1,0000000	577,50	577,50
Composição Auxiliar	88316 SINAPI	SERVENTE COM ENCARGOS COMPLEMENTARES	SEDI - SERVIÇOS DIVERSOS	H	2,3275000	19,22	44,73
Composição Auxiliar	88377 SINAPI	OPERADOR DE BETONEIRA ESTACIONÁRIA/MISTURADOR COM ENCARGOS COMPLEMENTARES	SEDI - SERVIÇOS DIVERSOS	H	1,4695000	19,76	29,03
Composição Auxiliar	88830 SINAPI	BETONEIRA CAPACIDADE NOMINAL DE 400 L, CAPACIDADE DE MISTURA 280 L, MOTOR ELÉTRICO TRIFÁSICO POTÊNCIA DE 2 CV, SEM CARREGADOR - CHP DIURNO. AF_10/2014	CHOR - CUSTOS HORÁRIOS DE MÁQUINAS E EQUIPAMENTOS	CHP	0,7563000	2,17	1,64
Composição Auxiliar	88831 SINAPI	BETONEIRA CAPACIDADE NOMINAL DE 400 L, CAPACIDADE DE MISTURA 280 L, MOTOR ELÉTRICO TRIFÁSICO POTÊNCIA DE 2 CV, SEM CARREGADOR - CHI DIURNO. AF_10/2014	CHOR - CUSTOS HORÁRIOS DE MÁQUINAS E EQUIPAMENTOS	CHI	0,7131000	0,42	0,29
Insumo	00000370 SINAPI	ÁREA MÉDIA - POSTO JAZIDA/FORNECEDOR (RETIRADO NA JAZIDA, SEM TRANSPORTE)	Material	m³	0,8046000	90,00	72,41
Insumo	00001379 SINAPI	CIMENTO PORTLAND COMPOSTO CP II-32	Material	KG	273,0630000	1,14	311,29
Insumo	00004721 SINAPI	PEDRA BRITADA N. 1 (9,5 a 19 MM) POSTO PEDREIRA/FORNECEDOR, SEM FRETE	Material	m³	0,5792000	203,92	118,11
		MO sem LS =>		LS =>	0,00	MO com LS =>	47,72
		Valor do BDI =>				Valor com BDI =>	721,87

Código	Banco	Descrição	Tipo	Und	Quant.	Valor Unit	Total
Composição	94970 SINAPI	CONCRETO FCK = 20MPA, TRAÇO 1:2:7:3 (EM MASSA SECA DE CIMENTO)/ ÁREA MÉDIA/ BRITA 1) - PREPARO MECÂNICO COM BETONEIRA 600 L. AF_05/2021	FUES - FUNDAÇÕES E ESTRUTURAS	m³	1,0000000	628,97	628,97
Composição Auxiliar	88316 SINAPI	SERVENTE COM ENCARGOS COMPLEMENTARES	SEDI - SERVIÇOS DIVERSOS	H	2,0267000	19,22	38,95
Composição Auxiliar	88377 SINAPI	OPERADOR DE BETONEIRA ESTACIONÁRIA/MISTURADOR COM ENCARGOS COMPLEMENTARES	SEDI - SERVIÇOS DIVERSOS	H	1,2768000	19,76	25,22
Composição Auxiliar	89225 SINAPI	BETONEIRA CAPACIDADE NOMINAL DE 600 L, CAPACIDADE DE MISTURA 360 L, MOTOR ELÉTRICO TRIFÁSICO POTÊNCIA DE 4 CV, SEM CARREGADOR - CHP DIURNO. AF_11/2014	CHOR - CUSTOS HORÁRIOS DE MÁQUINAS E EQUIPAMENTOS	CHP	0,6572000	6,13	4,02
Composição Auxiliar	89226 SINAPI	BETONEIRA CAPACIDADE NOMINAL DE 600 L, CAPACIDADE DE MISTURA 360 L, MOTOR ELÉTRICO TRIFÁSICO POTÊNCIA DE 4 CV, SEM CARREGADOR - CHI DIURNO. AF_11/2014	CHOR - CUSTOS HORÁRIOS DE MÁQUINAS E EQUIPAMENTOS	CHI	0,6197000	1,73	1,07
Insumo	00000370 SINAPI	ÁREA MÉDIA - POSTO JAZIDA/FORNECEDOR (RETIRADO NA JAZIDA, SEM TRANSPORTE)	Material	m³	0,7609000	90,00	68,48
Insumo	00001379 SINAPI	CIMENTO PORTLAND COMPOSTO CP II-32	Material	KG	325,1589000	1,14	370,68
Insumo	00004721 SINAPI	PEDRA BRITADA N. 1 (9,5 a 19 MM) POSTO PEDREIRA/FORNECEDOR, SEM FRETE	Material	m³	0,5912000	203,92	120,55
		MO sem LS =>		LS =>	0,00	MO com LS =>	41,51
		Valor do BDI =>				Valor com BDI =>	786,21

Código	Banco	Descrição	Tipo	Und	Quant.	Valor Unit	Total

Composição	94968 SINAPI	CONCRETO MAGRO PARA LASTRO, TRAÇO 1.4.5.4.5 (EM MASSA SECA DE CIMENTO/ AREIA MÉDIA/ BRITA 1) - PREPARO MECÂNICO COM BETONEIRA 600 L. AF_05/2021	m³	1,0000000	509,04	509,04	
Composição	88316 SINAPI	SERVENTE COM ENCARGOS COMPLEMENTARES	H	2,1058000	19,22	40,47	
Auxiliar	88377 SINAPI	ENCARGOS DE BETONEIRA ESTACIONÁRIA/MISTURADOR COM ENCARGOS COMPLEMENTARES	H	1,3315000	19,76	26,31	
Composição	89225 SINAPI	BETONEIRA CAPACIDADE NOMINAL DE 600 L, CAPACIDADE DE MISTURA 360 L, MOTOR ELÉTRICO TRIFÁSICO POTÊNCIA DE 4 CV, SEM CARREGADOR - CHP DIURNO. AF_11/2014	CHP	0,6853000	6,13	4,20	
Auxiliar	89226 SINAPI	BETONEIRA CAPACIDADE NOMINAL DE 600 L, CAPACIDADE DE MISTURA 360 L, MOTOR ELÉTRICO TRIFÁSICO POTÊNCIA DE 4 CV, SEM CARREGADOR - CHI DIURNO. AF_11/2014	CHI	0,6462000	1,73	1,11	
Insumo	00000370 SINAPI	AREIA MÉDIA - POSTO JAZIDA/FORNECEDOR (RETIRADO NA JAZIDA, SEM TRANSPORTE)	m³	0,8325000	90,00	74,92	
Insumo	00001379 SINAPI	CIMENTO PORTLAND COMPOSTO CP II-32	KG	213,4531000	1,14	243,33	
Insumo	00004721 SINAPI	PEDRA BRITADA N. 1 (9,5 a 19 MM) POSTO PEDREIRA/FORNECEDOR, SEM FRETE	m³	0,5821000	203,92	118,70	
		MO sem LS =>	43,20	0,00	MO com LS =>	43,20	
		Valor do BDI =>	127,26		Valor com BDI =>	636,30	
Composição	Código	Banco	Descrição	Und	Quant.	Valor Unit	Total
Composição	91285 SINAPI		CORTADORA DE PISO COM MOTOR 4 TEMPOS A GASOLINA, POTÊNCIA DE 13 HP, COM DISCO DE CORTE DIAMANTADO SEGMENTADO PARA CONCRETO, DIÂMETRO DE 350 MM, FURO DE 1" (14 X 1") - CHI DIURNO. AF_08/2015	CHI	1,0000000	0,92	0,92
Composição	91279 SINAPI		CORTADORA DE PISO COM MOTOR 4 TEMPOS A GASOLINA, POTÊNCIA DE 13 HP, COM DISCO DE CORTE DIAMANTADO SEGMENTADO PARA CONCRETO, DIÂMETRO DE 350 MM, FURO DE 1" (14 X 1") - DEPRECIÇÃO. AF_08/2015	H	1,0000000	0,83	0,83
Composição	91280 SINAPI		CORTADORA DE PISO COM MOTOR 4 TEMPOS A GASOLINA, POTÊNCIA DE 13 HP, COM DISCO DE CORTE DIAMANTADO SEGMENTADO PARA CONCRETO, DIÂMETRO DE 350 MM, FURO DE 1" (14 X 1") - JUROS. AF_08/2015	H	1,0000000	0,09	0,09
			MO sem LS =>	0,00	0,00	MO com LS =>	0,00
			Valor do BDI =>	0,23		Valor com BDI =>	1,15
Composição	Código	Banco	Descrição	Und	Quant.	Valor Unit	Total
Composição	91283 SINAPI		CORTADORA DE PISO COM MOTOR 4 TEMPOS A GASOLINA, POTÊNCIA DE 13 HP, COM DISCO DE CORTE DIAMANTADO SEGMENTADO PARA CONCRETO, DIÂMETRO DE 350 MM, FURO DE 1" (14 X 1") - CHP DIURNO. AF_08/2015	CHP	1,0000000	9,36	9,36
Composição	91279 SINAPI		CORTADORA DE PISO COM MOTOR 4 TEMPOS A GASOLINA, POTÊNCIA DE 13 HP, COM DISCO DE CORTE DIAMANTADO SEGMENTADO PARA CONCRETO, DIÂMETRO DE 350 MM, FURO DE 1" (14 X 1") - DEPRECIÇÃO. AF_08/2015	H	1,0000000	0,83	0,83

Composição Auxiliar	91280 SINAPI	CORTADORA DE PISO COM MOTOR 4 TEMPOS A GASOLINA, POTÊNCIA DE 13 HP, COM DISCO DE CORTE DIAMANTADO SEGMENTADO PARA CONCRETO, DIÂMETRO DE 350 MM, FURO DE 1" (14 X 1") - JUROS. AF_08/2015	CHOR - CUSTOS HORÁRIOS DE MÁQUINAS E EQUIPAMENTOS	H	1,00000000	0,09	0,09
Composição Auxiliar	91281 SINAPI	CORTADORA DE PISO COM MOTOR 4 TEMPOS A GASOLINA, POTÊNCIA DE 13 HP, COM DISCO DE CORTE DIAMANTADO SEGMENTADO PARA CONCRETO, DIÂMETRO DE 350 MM, FURO DE 1" (14 X 1") - MANUTENÇÃO. AF_08/2015	CHOR - CUSTOS HORÁRIOS DE MÁQUINAS E EQUIPAMENTOS	H	1,00000000	1,04	1,04
Composição Auxiliar	91282 SINAPI	CORTADORA DE PISO COM MOTOR 4 TEMPOS A GASOLINA, POTÊNCIA DE 13 HP, COM DISCO DE CORTE DIAMANTADO SEGMENTADO PARA CONCRETO, DIÂMETRO DE 350 MM, FURO DE 1" (14 X 1") - MATERIAIS NA OPERAÇÃO. AF_08/2015	CHOR - CUSTOS HORÁRIOS DE MÁQUINAS E EQUIPAMENTOS	H	1,00000000	7,40	7,40
		MO sem LS =>	0,00	LS =>	0,00	MO com LS =>	0,00
		Valor do BDI =>	2,34			Valor com BDI =>	11,70
Composição	91279 SINAPI	CORTADORA DE PISO COM MOTOR 4 TEMPOS A GASOLINA, POTÊNCIA DE 13 HP, COM DISCO DE CORTE DIAMANTADO SEGMENTADO PARA CONCRETO, DIÂMETRO DE 350 MM, FURO DE 1" (14 X 1") - DEPRECIÇÃO. AF_08/2015	CHOR - CUSTOS HORÁRIOS DE MÁQUINAS E EQUIPAMENTOS	H	1,00000000	0,83	0,83
Insumo	00011280 SINAPI	CORTADEIRA DE PISO DE CONCRETO E ASFALTO, PARA DISCO PADRAO DE DIAMETRO 350 MM (14") OU 450 MM (18") , MOTOR A GASOLINA, POTENCIA 13 HP, SEM DISCO	Equipamento	UN	0,0000640	12.737,94	0,81
Insumo	00013887 SINAPI	DISCO DE CORTE DIAMANTADO SEGMENTADO PARA CONCRETO, DIAMETRO DE 350 MM, FURO DE 1" (14 X 1")	Equipamento	UN	0,0000640	402,48	0,02
		MO sem LS =>	0,00	LS =>	0,00	MO com LS =>	0,00
		Valor do BDI =>	0,20			Valor com BDI =>	1,03
Composição	91280 SINAPI	CORTADORA DE PISO COM MOTOR 4 TEMPOS A GASOLINA, POTÊNCIA DE 13 HP, COM DISCO DE CORTE DIAMANTADO SEGMENTADO PARA CONCRETO, DIÂMETRO DE 350 MM, FURO DE 1" (14 X 1") - JUROS. AF_08/2015	CHOR - CUSTOS HORÁRIOS DE MÁQUINAS E EQUIPAMENTOS	H	1,00000000	0,09	0,09
Insumo	00011280 SINAPI	CORTADEIRA DE PISO DE CONCRETO E ASFALTO, PARA DISCO PADRAO DE DIAMETRO 350 MM (14") OU 450 MM (18") , MOTOR A GASOLINA, POTENCIA 13 HP, SEM DISCO	Equipamento	UN	0,0000076	12.737,94	0,09
		MO sem LS =>	0,00	LS =>	0,00	MO com LS =>	0,00
		Valor do BDI =>	0,02			Valor com BDI =>	0,11
Composição	91281 SINAPI	CORTADORA DE PISO COM MOTOR 4 TEMPOS A GASOLINA, POTÊNCIA DE 13 HP, COM DISCO DE CORTE DIAMANTADO SEGMENTADO PARA CONCRETO, DIÂMETRO DE 350 MM, FURO DE 1" (14 X 1") - MANUTENÇÃO. AF_08/2015	CHOR - CUSTOS HORÁRIOS DE MÁQUINAS E EQUIPAMENTOS	H	1,00000000	1,04	1,04
Insumo	00011280 SINAPI	CORTADEIRA DE PISO DE CONCRETO E ASFALTO, PARA DISCO PADRAO DE DIAMETRO 350 MM (14") OU 450 MM (18") , MOTOR A GASOLINA, POTENCIA 13 HP, SEM DISCO	Equipamento	UN	0,0000800	12.737,94	1,01
Insumo	00013887 SINAPI	DISCO DE CORTE DIAMANTADO SEGMENTADO PARA CONCRETO, DIAMETRO DE 350 MM, FURO DE 1" (14 X 1")	Equipamento	UN	0,0000800	402,48	0,03

Código	Banco	Descrição	Und	Quant.	MO com LS =>	LS =>	MO com LS =>	Valor com BDI =>	Total
Composição	91282 SINAPI	CORTADORA DE PISO COM MOTOR 4 TEMPOS A GASOLINA, POTÊNCIA DE 13 HP, COM DISCO DE CORTE DIAMANTADO SEGMENTADO PARA CONCRETO, DIÂMETRO DE 350 MM, FURO DE 1" (14 X 1") - MATERIAIS NA OPERAÇÃO. AF_08/2015	H	1,0000000	0,00	0,00	0,00	1,30	7,40
Insumo	00004222 SINAPI	GASOLINA COMUM	L	1,4500000	0,00	0,00	0,00	5,11	7,40
Composição	92799 SINAPI	CORTE E DOBRA DE AÇO CA-60, DIÂMETRO DE 4,2 MM. AF_06/2022	KG	1,0000000	1,69	0,00	0,00	1,85	11,84
Composição Auxiliar	88238 SINAPI	AJUDANTE DE ARMADOR COM ENCARGOS COMPLEMENTARES	H	0,0152000	0,00	0,00	0,00	19,25	0,29
Composição Auxiliar	88245 SINAPI	ARMADOR COM ENCARGOS COMPLEMENTARES	H	0,0933000	0,00	0,00	0,00	23,79	2,21
Insumo	00043059 SINAPI	ACO CA-60, 4,2 MM, OU 5,0 MM, OU 6,0 MM, OU 7,0 MM, VERGALHAO	KG	1,0700000	1,69	0,00	0,00	8,73	9,34
Composição	92800 SINAPI	CORTE E DOBRA DE AÇO CA-60, DIÂMETRO DE 5,0 MM. AF_06/2022	KG	1,0000000	2,96	0,00	0,00	2,96	14,80
Composição Auxiliar	88238 SINAPI	AJUDANTE DE ARMADOR COM ENCARGOS COMPLEMENTARES	H	0,0095000	0,00	0,00	0,00	19,25	0,18
Composição Auxiliar	88245 SINAPI	ARMADOR COM ENCARGOS COMPLEMENTARES	H	0,0581000	0,00	0,00	0,00	23,79	1,38
Insumo	00043059 SINAPI	ACO CA-60, 4,2 MM, OU 5,0 MM, OU 6,0 MM, OU 7,0 MM, VERGALHAO	KG	1,0700000	1,06	0,00	0,00	8,73	9,34
Composição	95308 SINAPI	CURSO DE CAPACITAÇÃO PARA AJUDANTE DE ARMADOR (ENCARGOS COMPLEMENTARES) - HORISTA	H	1,0000000	0,00	0,00	0,00	0,14	13,62
Insumo	00006114 SINAPI	Mão de Obra	H	0,0121100	0,00	0,00	0,00	11,69	0,14
Composição	295309 SEDOP	CURSO DE CAPACITAÇÃO PARA AJUDANTE DE CARPINTEIRO (ENCARGOS COMPLEMENTARES) - HORISTA	H	1,0000000	0,00	0,00	0,00	0,17	0,18
Insumo	MO611700 SEDOP	CARPINTEIRO AUXILIAR	H	0,0155000	0,00	0,00	0,00	11,69	0,18

	Código	Banco	Descrição	Tipo	Und	Quant.	Valor Unit	Total
				MO sem LS =>	0,18	LS =>	0,00	MO com LS => 0,18
				Valor do BDI =>	0,04			Valor com BDI => 0,22
Composição	95309	SINAPI	CURSO DE CAPACITAÇÃO PARA AJUDANTE DE CARPINTEIRO (ENCARGOS COMPLEMENTARES) - HORISTA	SEDI - SERVIÇOS DIVERSOS	H	1,0000000	0,18	0,18
Insumo	00006117	SINAPI	CARPINTEIRO AUXILIAR (HORISTA)	Mão de Obra	H	0,0154900	12,13	0,18
				MO sem LS =>	0,18	LS =>	0,00	MO com LS => 0,18
				Valor do BDI =>	0,04			Valor com BDI => 0,22
Composição	295310	SEDOP	CURSO DE CAPACITAÇÃO PARA AJUDANTE DE ESTRUTURA METÁLICA (ENCARGOS COMPLEMENTARES) - HORISTA		H	1,0000000	0,14	0,14
Insumo	MO444990	SEDOP	AJUDANTE DE MONTADOR	Mão de Obra	H	0,0121000	11,69	0,14
				MO sem LS =>	0,14	LS =>	0,00	MO com LS => 0,14
				Valor do BDI =>	0,03			Valor com BDI => 0,17
Composição	295312	SEDOP	CURSO DE CAPACITAÇÃO PARA AJUDANTE DE PEDREIRO (ENCARGOS COMPLEMENTARES) - HORISTA		H	1,0000000	0,18	0,18
Insumo	MO612700	SEDOP	AJUDANTE DE PEDREIRO	Mão de Obra	H	0,0155000	11,69	0,18
				MO sem LS =>	0,18	LS =>	0,00	MO com LS => 0,18
				Valor do BDI =>	0,04			Valor com BDI => 0,22
Composição	295313	SEDOP	CURSO DE CAPACITAÇÃO PARA AJUDANTE ESPECIALIZADO (ENCARGOS COMPLEMENTARES) - HORISTA		H	1,0000000	0,14	0,14
Insumo	MO242000	SEDOP	AJUDANTE ESPECIALIZADO	Mão de Obra	H	0,0121000	12,13	0,14
				MO sem LS =>	0,14	LS =>	0,00	MO com LS => 0,14
				Valor do BDI =>	0,03			Valor com BDI => 0,17
Composição	95313	SINAPI	CURSO DE CAPACITAÇÃO PARA AJUDANTE ESPECIALIZADO (ENCARGOS COMPLEMENTARES) - HORISTA	SEDI - SERVIÇOS DIVERSOS	H	1,0000000	0,14	0,14
Insumo	00000242	SINAPI	AJUDANTE ESPECIALIZADO (HORISTA)	Mão de Obra	H	0,0121100	12,14	0,14
				MO sem LS =>	0,14	LS =>	0,00	MO com LS => 0,14
				Valor do BDI =>	0,03			Valor com BDI => 0,17
Composição	295413	SEDOP	CURSO DE CAPACITAÇÃO PARA ALMOXARIFE (ENCARGOS COMPLEMENTARES) - MENSALISTA		MÊS	1,0000000	12,41	12,41
Insumo	MO408090	SEDOP	ALMOXARIFE (MENSALISTA) NIVEL MEDIO COMPLETO	Mão de Obra	MÊS	0,0040000	3.103,17	12,41
				MO sem LS =>	12,41	LS =>	0,00	MO com LS => 12,41

Valor do BDI =>		3,10		Valor com BDI =>		15,51	
Código	Banco	Descrição	Tipo	Und	Quant.	Valor Unit	Total
Composição	295314 SEDOP	CURSO DE CAPACITAÇÃO PARA ARMADOR (ENCARGOS COMPLEMENTARES) - HORISTA ARMADOR		H	1,0000000	0,19	0,19
Insumo	MO378000 SEDOP	Mão de Obra		H	0,0121000	16,18	0,19
		MO sem LS =>		LS =>	0,00	MO com LS =>	0,19
		Valor do BDI =>		0,04		Valor com BDI =>	0,23
Código	Banco	Descrição	Tipo	Und	Quant.	Valor Unit	Total
Composição	95314 SINAPI	CURSO DE CAPACITAÇÃO PARA ARMADOR (ENCARGOS COMPLEMENTARES) - HORISTA ARMADOR (HORISTA)		H	1,0000000	0,19	0,19
Insumo	00000378 SINAPI	Mão de Obra		H	0,0121100	16,18	0,19
		MO sem LS =>		LS =>	0,00	MO com LS =>	0,19
		Valor do BDI =>		0,04		Valor com BDI =>	0,23
Código	Banco	Descrição	Tipo	Und	Quant.	Valor Unit	Total
Composição	295316 SEDOP	CURSO DE CAPACITAÇÃO PARA AUXILIAR DE ELETRICISTA (ENCARGOS COMPLEMENTARES) - HORISTA AJUDANTE DE ELETRICISTA		H	1,0000000	0,45	0,45
Insumo	MO247000 SEDOP	Mão de Obra		H	0,0392000	11,69	0,45
		MO sem LS =>		LS =>	0,00	MO com LS =>	0,45
		Valor do BDI =>		0,11		Valor com BDI =>	0,56
Código	Banco	Descrição	Tipo	Und	Quant.	Valor Unit	Total
Composição	95316 SINAPI	CURSO DE CAPACITAÇÃO PARA AUXILIAR DE ELETRICISTA (ENCARGOS COMPLEMENTARES) - HORISTA AJUDANTE DE ELETRICISTA (HORISTA)		H	1,0000000	0,47	0,47
Insumo	00000247 SINAPI	Mão de Obra		H	0,0391600	12,13	0,47
		MO sem LS =>		LS =>	0,00	MO com LS =>	0,47
		Valor do BDI =>		0,11		Valor com BDI =>	0,58
Código	Banco	Descrição	Tipo	Und	Quant.	Valor Unit	Total
Composição	95317 SINAPI	CURSO DE CAPACITAÇÃO PARA AUXILIAR DE ENCANADOR OU BOMBEIRO HIDRÁULICO (ENCARGOS COMPLEMENTARES) - HORISTA		H	1,0000000	0,22	0,22
Insumo	00000246 SINAPI	AUXILIAR DE ENCANADOR OU BOMBEIRO HIDRÁULICO (HORISTA)		H	0,0188700	12,13	0,22
		MO sem LS =>		LS =>	0,00	MO com LS =>	0,22
		Valor do BDI =>		0,05		Valor com BDI =>	0,27
Código	Banco	Descrição	Tipo	Und	Quant.	Valor Unit	Total
Composição	95324 SINAPI	CURSO DE CAPACITAÇÃO PARA AZULEJISTA OU LADRILHISTA (ENCARGOS COMPLEMENTARES) - HORISTA AZULEJISTA OU LADRILHEIRO (HORISTA)		H	1,0000000	0,25	0,25
Insumo	00004760 SINAPI	Mão de Obra		H	0,0154900	16,18	0,25
		MO sem LS =>		LS =>	0,00	MO com LS =>	0,25
		Valor do BDI =>		0,06		Valor com BDI =>	0,31

	Código	Banco	Descrição	Tipo	Und	Quant.	Valor Unit	Total
Composição	295328	SEDOP	CURSO DE CAPACITAÇÃO PARA CALCETEIRO (ENCARGOS COMPLEMENTARES) - HORISTA		H	1,0000000	0,19	0,19
Insumo	MO475900	SEDOP	Calceteiro	Mão de Obra	H	0,0121000	16,18	0,19
			MO sem LS =>		LS =>	0,00	MO com LS =>	0,19
			Valor do BDI =>		0,04		Valor com BDI =>	0,23
Composição	95328	SINAPI	CURSO DE CAPACITAÇÃO PARA CALCETEIRO (ENCARGOS COMPLEMENTARES) - HORISTA		H	1,0000000	0,17	0,17
Insumo	00004759	SINAPI	Calceteiro (Horista)	Mão de Obra	H	0,0121100	14,65	0,17
			MO sem LS =>		LS =>	0,00	MO com LS =>	0,17
			Valor do BDI =>		0,04		Valor com BDI =>	0,21
Composição	295329	SEDOP	CURSO DE CAPACITAÇÃO PARA CARPINTEIRO (ENCARGOS COMPLEMENTARES) - HORISTA		H	1,0000000	0,25	0,25
Insumo	MO121400	SEDOP	Carpinteiro	Mão de Obra	H	0,0155000	16,18	0,25
			MO sem LS =>		LS =>	0,00	MO com LS =>	0,25
			Valor do BDI =>		0,06		Valor com BDI =>	0,31
Composição	95329	SINAPI	CURSO DE CAPACITAÇÃO PARA CARPINTEIRO DE ESQUADRIA (ENCARGOS COMPLEMENTARES) - HORISTA		H	1,0000000	0,23	0,23
Insumo	00001214	SINAPI	Carpinteiro de Esquadrias (Horista)	Mão de Obra	H	0,0154900	15,22	0,23
			MO sem LS =>		LS =>	0,00	MO com LS =>	0,23
			Valor do BDI =>		0,05		Valor com BDI =>	0,28
Composição	95330	SINAPI	CURSO DE CAPACITAÇÃO PARA CARPINTEIRO DE FÓRMAS (ENCARGOS COMPLEMENTARES) - HORISTA		H	1,0000000	0,19	0,19
Insumo	00001213	SINAPI	Carpinteiro de Formas (Horista)	Mão de Obra	H	0,0121100	16,18	0,19
			MO sem LS =>		LS =>	0,00	MO com LS =>	0,19
			Valor do BDI =>		0,04		Valor com BDI =>	0,23
Composição	295332	SEDOP	CURSO DE CAPACITAÇÃO PARA ELETRICISTA (ENCARGOS COMPLEMENTARES) - HORISTA		H	1,0000000	0,63	0,63
Insumo	MO243600	SEDOP	Eletricista	Mão de Obra	H	0,0392000	16,18	0,63
			MO sem LS =>		LS =>	0,00	MO com LS =>	0,63
			Valor do BDI =>		0,15		Valor com BDI =>	0,78

Composição	95332 SINAPI	CURSO DE CAPACITAÇÃO PARA ELETRICISTA (ENCARGOS COMPLEMENTARES) - HORISTA	SEDI - SERVIÇOS DIVERSOS	H	1,0000000	0,63	0,63
Insumo	00002436 SINAPI	ELETRICISTA (HORISTA)	Mão de Obra	H	0,0391600	16,18	0,63
			MO sem LS =>	LS =>	0,00	MO com LS =>	0,63
			Valor do BDI =>	0,15		Valor com BDI =>	0,78
Composição	Código	Banco	Descrição	Und	Quant.	Valor Unit	Total
	95335 SINAPI		CURSO DE CAPACITAÇÃO PARA ENCANADOR OU BOMBEIRO HIDRAULICO (ENCARGOS COMPLEMENTARES) - HORISTA	H	1,0000000	0,30	0,30
Insumo	00002696 SINAPI		ENCANADOR OU BOMBEIRO HIDRAULICO (HORISTA)	H	0,0188700	16,18	0,30
			MO sem LS =>	LS =>	0,00	MO com LS =>	0,30
			Valor do BDI =>	0,07		Valor com BDI =>	0,37
Composição	Código	Banco	Descrição	Und	Quant.	Valor Unit	Total
	95402 SINAPI		CURSO DE CAPACITAÇÃO PARA ENGENHEIRO CIVIL DE OBRA JUNIOR (ENCARGOS COMPLEMENTARES) - HORISTA	H	1,0000000	1,48	1,48
Insumo	00002706 SINAPI		ENGENHEIRO CIVIL DE OBRA JUNIOR	H	0,0154900	96,06	1,48
			MO sem LS =>	LS =>	0,00	MO com LS =>	1,48
			Valor do BDI =>	0,37		Valor com BDI =>	1,85
Composição	Código	Banco	Descrição	Und	Quant.	Valor Unit	Total
	95338 SINAPI		CURSO DE CAPACITAÇÃO PARA IMPERMEABILIZADOR (ENCARGOS COMPLEMENTARES) - HORISTA	H	1,0000000	0,27	0,27
Insumo	00012873 SINAPI		IMPERMEABILIZADOR (HORISTA)	H	0,0222500	12,50	0,27
			MO sem LS =>	LS =>	0,00	MO com LS =>	0,27
			Valor do BDI =>	0,06		Valor com BDI =>	0,33
Composição	Código	Banco	Descrição	Und	Quant.	Valor Unit	Total
	295390 SEDOP		CURSO DE CAPACITAÇÃO PARA JARDINEIRO (ENCARGOS COMPLEMENTARES) - HORISTA	H	1,0000000	0,06	0,06
Insumo	MO445030 SEDOP		JARDINEIRO	H	0,0053000	12,13	0,06
			MO sem LS =>	LS =>	0,00	MO com LS =>	0,06
			Valor do BDI =>	0,01		Valor com BDI =>	0,07
Composição	Código	Banco	Descrição	Und	Quant.	Valor Unit	Total
	95390 SINAPI		CURSO DE CAPACITAÇÃO PARA JARDINEIRO (ENCARGOS COMPLEMENTARES) - HORISTA	H	1,0000000	0,06	0,06
Insumo	00044503 SINAPI		JARDINEIRO (HORISTA)	H	0,0053400	12,13	0,06
			MO sem LS =>	LS =>	0,00	MO com LS =>	0,06
			Valor do BDI =>	0,01		Valor com BDI =>	0,07
Composição	Código	Banco	Descrição	Und	Quant.	Valor Unit	Total
	95341 SINAPI		CURSO DE CAPACITAÇÃO PARA MARMORISTA/GRANITEIRO (ENCARGOS COMPLEMENTARES) - HORISTA	H	1,0000000	0,26	0,26

Insumo	00004755	SINAPI	MARMORISTA / GRANITEIRO (HORISTA)	Mão de Obra	H	0,0154900	16,91	0,26
				MO sem LS =>	LS =>	0,00	MO com LS =>	0,26
				Valor do BDI =>	0,06		Valor com BDI =>	0,32
Composição	Código	Banco	Descrição	Tipo	Und	Quant.	Valor Unit	Total
	295344	SEDOP	CURSO DE CAPACITAÇÃO PARA MONTADOR DE ESTRUTURA METALICA (ENCARGOS COMPLEMENTARES) - HORISTA		H	1,0000000	0,19	0,19
Insumo	MO444970	SEDOP	MONTADOR	Mão de Obra	H	0,0121000	16,18	0,19
				MO sem LS =>	LS =>	0,00	MO com LS =>	0,19
				Valor do BDI =>	0,04		Valor com BDI =>	0,23
Composição	Código	Banco	Descrição	Tipo	Und	Quant.	Valor Unit	Total
	95344	SINAPI	CURSO DE CAPACITAÇÃO PARA MONTADOR DE ESTRUTURA METALICA (ENCARGOS COMPLEMENTARES) - HORISTA		H	1,0000000	0,17	0,17
Insumo	00044497	SINAPI	MONTADOR DE ESTRUTURAS METALICAS HORISTA	Mão de Obra	H	0,0121100	14,18	0,17
				MO sem LS =>	LS =>	0,00	MO com LS =>	0,17
				Valor do BDI =>	0,04		Valor com BDI =>	0,21
Composição	Código	Banco	Descrição	Tipo	Und	Quant.	Valor Unit	Total
	95351	SINAPI	CURSO DE CAPACITAÇÃO PARA MOTORISTA OPERADOR DE MUNCK (ENCARGOS COMPLEMENTARES) - HORISTA		H	1,0000000	0,33	0,33
Insumo	00004096	SINAPI	MOTORISTA OPERADOR DE CAMINHAO COM MUNCK	Mão de Obra	H	0,0171800	19,32	0,33
				MO sem LS =>	LS =>	0,00	MO com LS =>	0,33
				Valor do BDI =>	0,08		Valor com BDI =>	0,41
Composição	Código	Banco	Descrição	Tipo	Und	Quant.	Valor Unit	Total
	295389	SEDOP	CURSO DE CAPACITAÇÃO PARA OPERADOR DE BETONEIRA ESTACIONÁRIA/MISTURADOR (ENCARGOS COMPLEMENTARES) - HORISTA		H	1,0000000	0,14	0,14
Insumo	MO376660	SEDOP	OPERADOR DE BETONEIRA /MISTURADOR	Mão de Obra	H	0,0087000	16,18	0,14
				MO sem LS =>	LS =>	0,00	MO com LS =>	0,14
				Valor do BDI =>	0,03		Valor com BDI =>	0,17
Composição	Código	Banco	Descrição	Tipo	Und	Quant.	Valor Unit	Total
	95389	SINAPI	CURSO DE CAPACITAÇÃO PARA OPERADOR DE BETONEIRA ESTACIONÁRIA/MISTURADOR (ENCARGOS COMPLEMENTARES) - HORISTA		H	1,0000000	0,11	0,11
Insumo	00037666	SINAPI	OPERADOR DE BETONEIRA ESTACIONARIA / MISTURADOR	Mão de Obra	H	0,0087200	13,41	0,11
				MO sem LS =>	LS =>	0,00	MO com LS =>	0,11
				Valor do BDI =>	0,02		Valor com BDI =>	0,13
Composição	Código	Banco	Descrição	Tipo	Und	Quant.	Valor Unit	Total
	95357	SINAPI	CURSO DE CAPACITAÇÃO PARA OPERADOR DE ESCAVADEIRA (ENCARGOS COMPLEMENTARES) - HORISTA		H	1,0000000	0,22	0,22

Insumo	00004234	SINAPI	OPERADOR DE ESCAVADEIRA	Mão de Obra	H	0,0121100	18,76	0,22
				MO sem LS =>	LS =>	0,00	MO com LS =>	0,22
				Valor do BDI =>	0,05		Valor com BDI =>	0,27
Composição	Código	Banco	Descrição	Tipo	Und	Quant.	Valor Unit	Total
	95358	SINAPI	CURSO DE CAPACITAÇÃO PARA OPERADOR DE GUINCHO (ENCARGOS COMPLEMENTARES) - HORISTA	SEDI - SERVIÇOS DIVERSOS	H	1,0000000	0,24	0,24
Insumo	00004253	SINAPI	OPERADOR DE GUINCHO OU GUINCHEIRO	Mão de Obra	H	0,0171800	14,54	0,24
				MO sem LS =>	LS =>	0,00	MO com LS =>	0,24
				Valor do BDI =>	0,06		Valor com BDI =>	0,30
Composição	Código	Banco	Descrição	Tipo	Und	Quant.	Valor Unit	Total
	95361	SINAPI	CURSO DE CAPACITAÇÃO PARA OPERADOR DE MARTELETE OU MARTELETEIRO (ENCARGOS COMPLEMENTARES) - HORISTA	SEDI - SERVIÇOS DIVERSOS	H	1,0000000	0,12	0,12
Insumo	00004257	SINAPI	OPERADOR DE MARTELETE OU MARTELETEIRO	Mão de Obra	H	0,0087200	14,54	0,12
				MO sem LS =>	LS =>	0,00	MO com LS =>	0,12
				Valor do BDI =>	0,03		Valor com BDI =>	0,15
Composição	Código	Banco	Descrição	Tipo	Und	Quant.	Valor Unit	Total
	95360	SINAPI	CURSO DE CAPACITAÇÃO PARA OPERADOR DE MÁQUINAS E EQUIPAMENTOS (ENCARGOS COMPLEMENTARES) - HORISTA	SEDI - SERVIÇOS DIVERSOS	H	1,0000000	0,21	0,21
Insumo	00004230	SINAPI	OPERADOR DE MÁQUINAS E TRATORES DIVERSOS (TERRAPLANAGEM)	Mão de Obra	H	0,0121100	17,78	0,21
				MO sem LS =>	LS =>	0,00	MO com LS =>	0,21
				Valor do BDI =>	0,05		Valor com BDI =>	0,26
Composição	Código	Banco	Descrição	Tipo	Und	Quant.	Valor Unit	Total
	295371	SEDOP	CURSO DE CAPACITAÇÃO PARA PEDREIRO (ENCARGOS COMPLEMENTARES) - HORISTA	SEDI - SERVIÇOS DIVERSOS	H	1,0000000	0,36	0,36
Insumo	MO475000	SEDOP	PEDREIRO	Mão de Obra	H	0,0223000	16,18	0,36
				MO sem LS =>	LS =>	0,00	MO com LS =>	0,36
				Valor do BDI =>	0,09		Valor com BDI =>	0,45
Composição	Código	Banco	Descrição	Tipo	Und	Quant.	Valor Unit	Total
	95371	SINAPI	CURSO DE CAPACITAÇÃO PARA PEDREIRO (ENCARGOS COMPLEMENTARES) - HORISTA	SEDI - SERVIÇOS DIVERSOS	H	1,0000000	0,36	0,36
Insumo	00004750	SINAPI	PEDREIRO (HORISTA)	Mão de Obra	H	0,0222500	16,18	0,36
				MO sem LS =>	LS =>	0,00	MO com LS =>	0,36
				Valor do BDI =>	0,09		Valor com BDI =>	0,45
Composição	Código	Banco	Descrição	Tipo	Und	Quant.	Valor Unit	Total
	295372	SEDOP	CURSO DE CAPACITAÇÃO PARA PINTOR (ENCARGOS COMPLEMENTARES) - HORISTA	SEDI - SERVIÇOS DIVERSOS	H	1,0000000	0,25	0,25
Insumo	MO478300	SEDOP	PINTOR	Mão de Obra	H	0,0155000	16,18	0,25

Código	Banco	Descrição	Tipo	Und	Quant.	Valor Unit	Total
Composição	95372 SINAPI	CURSO DE CAPACITAÇÃO PARA PINTOR (ENCARGOS COMPLEMENTARES) - HORISTA PINTOR (HORISTA)	SEDI - SERVIÇOS DIVERSOS	H	1,0000000	0,25	0,25
Insumo	00004783 SINAPI	Mão de Obra	Valor do BDI =>	H	0,0154900	16,18	0,25
		MO sem LS =>	Valor do BDI =>	LS =>	0,00	MO com LS =>	0,25
						Valor com BDI =>	0,31
Composição	295378 SEDOP	CURSO DE CAPACITAÇÃO PARA SERVENTE (ENCARGOS COMPLEMENTARES) - HORISTA SERVENTE	SEDI - SERVIÇOS DIVERSOS	H	1,0000000	0,26	0,26
Insumo	MO611100 SEDOP	Mão de Obra	Valor do BDI =>	H	0,0223000	11,69	0,26
		MO sem LS =>	Valor do BDI =>	LS =>	0,00	MO com LS =>	0,26
						Valor com BDI =>	0,32
Composição	95378 SINAPI	CURSO DE CAPACITAÇÃO PARA SERVENTE (ENCARGOS COMPLEMENTARES) - HORISTA SERVENTE DE OBRAS	SEDI - SERVIÇOS DIVERSOS	H	1,0000000	0,26	0,26
Insumo	00006111 SINAPI	Mão de Obra	Valor do BDI =>	H	0,0222500	11,71	0,26
		MO sem LS =>	Valor do BDI =>	LS =>	0,00	MO com LS =>	0,26
						Valor com BDI =>	0,32
Composição	95385 SINAPI	CURSO DE CAPACITAÇÃO PARA TELHADISTA (ENCARGOS COMPLEMENTARES) - HORISTA TELHADADOR (HORISTA)	SEDI - SERVIÇOS DIVERSOS	H	1,0000000	0,19	0,19
Insumo	00012869 SINAPI	Mão de Obra	Valor do BDI =>	H	0,0121100	15,97	0,19
		MO sem LS =>	Valor do BDI =>	LS =>	0,00	MO com LS =>	0,19
						Valor com BDI =>	0,23
Composição	295388 SEDOP	CURSO DE CAPACITAÇÃO PARA VIGIA NOTURNO (ENCARGOS COMPLEMENTARES) - HORISTA VIGIA NOTURNO, HORA EFETIVAMENTE TRABALHADA DE 22 H AS 5 H (COM ADICIONAL NOTURNO)	SEDI - SERVIÇOS DIVERSOS	H	1,0000000	0,08	0,08
Insumo	MO417760 SEDOP	Mão de Obra	Valor do BDI =>	H	0,0053000	16,70	0,08
		MO sem LS =>	Valor do BDI =>	LS =>	0,00	MO com LS =>	0,08
						Valor com BDI =>	0,10
Composição	2509 ORSE	Carga manual de material de 1ª categoria	SEDI - SERVIÇOS DIVERSOS	m³	1,0000000	9,26	9,26
Composição Auxiliar	10549 ORSE	Encargos Complementares - Servente	SEDI - SERVIÇOS DIVERSOS	h	0,6000000	3,74	2,24
Insumo	00006111 SINAPI	SERVENTE DE OBRAS	Valor do BDI =>	H	0,6000000	11,71	7,02
						Valor com BDI =>	

Código	Banco	Descrição	Tipo	Und	Quant.	Valor Unit	Total
			MO sem LS =>	LS =>	0,00	MO com LS =>	7,02
			Valor do BDI =>			Valor com BDI =>	11,57
130113	SEDOP	Cimentado liso e=2cm traço 1:3		m²	1,00000000	40,87	40,87
280023	SEDOP	PEDREIRO COM ENCARGOS COMPLEMENTARES		H	0,35000000	23,96	8,38
280026	SEDOP	SERVEANTE COM ENCARGOS COMPLEMENTARES		H	1,00000000	19,20	19,20
J00003	SEDOP	Cimento	Material	SC	0,20000000	57,00	11,40
J00005	SEDOP	Areia	Material	m³	0,02200000	86,25	1,89
			MO sem LS =>	LS =>	0,00	MO com LS =>	17,73
			Valor do BDI =>			Valor com BDI =>	51,08
Código	Banco	Descrição	Tipo	Und	Quant.	Valor Unit	Total
050681	SEDOP	Concreto armado Fck=15 MPA c/forma mad. branca (incl. lançamento e adensamento)		m³	1,00000000	3.763,98	3.763,98
050258	SEDOP	Concreto c/ seixo Fck= 15 MPA (incl. lançamento e adensamento)		m³	1,00000000	897,94	897,94
050038	SEDOP	Armação p/ concreto		KG	80,00000000	15,01	1.200,80
050037	SEDOP	Desforma		m²	12,00000000	5,76	69,12
050036	SEDOP	Forma c/ madeira branca		m²	12,00000000	133,01	1.596,12
			MO sem LS =>	LS =>	0,00	MO com LS =>	983,64
			Valor do BDI =>			Valor com BDI =>	4.704,97
Código	Banco	Descrição	Tipo	Und	Quant.	Valor Unit	Total
050267	SEDOP	Concreto armado Fck=18 MPA c/ forma mad. branca (incl. lançamento e adensamento)		m³	1,00000000	3.779,07	3.779,07
050260	SEDOP	Concreto c/ seixo Fck= 18.0 MPA (incl. lançamento e adensamento)		m³	1,00000000	913,03	913,03
050038	SEDOP	Armação p/ concreto		KG	80,00000000	15,01	1.200,80
050037	SEDOP	Desforma		m²	12,00000000	5,76	69,12
050036	SEDOP	Forma c/ madeira branca		m²	12,00000000	133,01	1.596,12
			MO sem LS =>	LS =>	0,00	MO com LS =>	983,64
			Valor do BDI =>			Valor com BDI =>	4.723,83
Código	Banco	Descrição	Tipo	Und	Quant.	Valor Unit	Total
050729	SEDOP	Concreto armado fck=20MPA c/ forma mad. branca (incl. lançamento e adensamento)		m³	1,00000000	3.793,31	3.793,31
050036	SEDOP	Forma c/ madeira branca		m²	12,00000000	133,01	1.596,12
050038	SEDOP	Armação p/ concreto		KG	80,00000000	15,01	1.200,80

Composição	050259 SEDOP	Concreto c/ seixo Fck= 20 MPA (incl. lançamento e adensamento)	m³	1,0000000	927,27	927,27	927,27
Composição Auxiliar	280026 SEDOP	SERVENTE COM ENCARGOS COMPLEMENTARES	H	10,5000000	19,20	19,20	201,60
Composição Auxiliar	280022 SEDOP	OPERADOR DE BETONEIRA/MISTURADOR COM ENCARGOS COMPLEMENTARES	H	0,3900000	22,56	22,56	8,79
Composição Auxiliar	280023 SEDOP	PEDREIRO COM ENCARGOS COMPLEMENTARES	H	1,6500000	23,96	23,96	39,53
Insumo	J00003 SEDOP	Cimento	SC	6,7200000	57,00	57,00	383,04
Insumo	J00005 SEDOP	Areia	m³	0,8500000	86,25	86,25	73,31
Insumo	J00007 SEDOP	Seixo lavado	m³	0,8400000	260,00	260,00	218,40
Insumo	M00008 SEDOP	Betoneira elétrica - 320l	H	0,3900000	3,10	3,10	1,20
Insumo	M00013 SEDOP	Vibrador de imersão, diâmetro de ponteira 45mm, motor elétrico trifá potência de 2 CV	H	0,6500000	2,16	2,16	1,40
		MO sem LS =>	LS =>	0,00	MO com LS =>		159,12
		Valor do BDI =>			Valor com BDI =>		1.159,08
Composição	050740 SEDOP	Concreto c/ seixo Fck= 25MPA (incl. lançamento e adensamento)	m³	1,0000000	961,82	961,82	961,82
Composição Auxiliar	280004 SEDOP	AJUDANTE DE PEDREIRO COM ENCARGOS COMPLEMENTARES	H	10,5000000	19,29	19,29	202,54
Composição Auxiliar	280022 SEDOP	OPERADOR DE BETONEIRA/MISTURADOR COM ENCARGOS COMPLEMENTARES	H	0,3900000	22,56	22,56	8,79
Composição Auxiliar	280023 SEDOP	PEDREIRO COM ENCARGOS COMPLEMENTARES	H	1,6500000	23,96	23,96	39,53
Insumo	J00003 SEDOP	Cimento	SC	7,3400000	57,00	57,00	418,38
Insumo	J00005 SEDOP	Areia	m³	0,8300000	86,25	86,25	71,58
Insumo	J00007 SEDOP	Seixo lavado	m³	0,8400000	260,00	260,00	218,40
Insumo	M00008 SEDOP	Betoneira elétrica - 320l	H	0,3900000	3,10	3,10	1,20
Insumo	M00013 SEDOP	Vibrador de imersão, diâmetro de ponteira 45mm, motor elétrico trifá potência de 2 CV	H	0,6500000	2,16	2,16	1,40
		MO sem LS =>	LS =>	0,00	MO com LS =>		158,28
		Valor do BDI =>			Valor com BDI =>		1.202,27
Composição	124 ORSE	Concreto simples fabricado na obra, fck=13,5 mpa (b1/b2), sem lançamento e adensamento	m³	1,0000000	640,51	640,51	640,51
Composição Auxiliar	10549 ORSE	Encargos Complementares - Servente	h	6,0000000	3,74	3,74	22,44
Insumo	00000367 SINAPI	AREIA GROSSA - POSTO JAZIDA/FORNECEDOR (RETIRADO NA JAZIDA, SEM TRANSPORTE)	m³	0,9430000	91,17	91,17	85,97
Insumo	00001379 SINAPI	CIMENTO PORTLAND COMPOSTO CP II-32	KG	255,0000000	1,14	1,14	290,70
Insumo	00004718 SINAPI	PEDRA BRITADA N. 2 (19 A 38 MM) POSTO PEDREIRA/FORNECEDOR, SEM FRETE	m³	0,6270000	205,00	205,00	128,53

Insumo	00004721 SINAPI	PEDRA BRITADA N. 1 (9.5 a 19 MM), POSTO PEDREIRA/FORNECEDOR, SEM FRETE	Material	m³	0,20900000	203,92	42,61
Insumo	00006111 SINAPI	Mão de Obra		H	6,00000000	11,71	70,26
		MO sem LS =>		LS =>	0,00	MO com LS =>	70,26
		Valor do BDI =>			160,12	Valor com BDI =>	800,63
Composição	Código Banco	Descrição	Tipo	Und	Quant.	Valor Unit	Total
	127 ORSE	Concreto simples usinado fck=21mpa, bombeado, lançado e adensado em superestrutura	Concreto Simples	m³	1,00000000	776,17	776,17
Composição Auxiliar	128 ORSE	Lançamento de concreto usinado, bombeado, em peças armadas da superestrutura, inclusive colocação, adensamento e acabamento	Concreto Simples	m³	1,00000000	42,80	42,80
Insumo	00034492 SINAPI	CONCRETO USINADO BOMBEAVEL, CLASSE DE RESISTENCIA C20, COM BRITA 0 E 1, SLUMP = 100 +/- 20 MM, EXCLUI SERVICO DE BOMBEAMENTO (NBR 8953)	Material	m³	1,00000000	665,00	665,00
Insumo	00044535 SINAPI	SERVICO DE BOMBEAMENTO DE CONCRETO COM CONSUMO MINIMO DE 40 M3, (DISPONIBILIZACAO DE BOMBA), SEM O LANCAMENTO	Serviços	m³	1,00000000	68,37	68,37
		MO sem LS =>		LS =>	0,00	MO com LS =>	33,52
		Valor do BDI =>			194,04	Valor com BDI =>	970,21
Composição	Código Banco	Descrição	Tipo	Und	Quant.	Valor Unit	Total
	050037 SEDOP	Desforma		m²	1,00000000	5,76	5,76
Composição Auxiliar	280026 SEDOP	SERVENTE COM ENCARGOS COMPLEMENTARES		H	0,30000000	19,20	5,76
		MO sem LS =>		LS =>	0,00	MO com LS =>	3,58
		Valor do BDI =>			1,44	Valor com BDI =>	7,20
Composição	Código Banco	Descrição	Tipo	Und	Quant.	Valor Unit	Total
	050037 SEDOP	Desforma		m²	1,00000000	5,76	5,76
Composição Auxiliar	280026 SEDOP	SERVENTE COM ENCARGOS COMPLEMENTARES		H	0,30000000	19,20	5,76
		MO sem LS =>		LS =>	0,00	MO com LS =>	3,58
		Valor do BDI =>			1,44	Valor com BDI =>	7,20
Composição	Código Banco	Descrição	Tipo	Und	Quant.	Valor Unit	Total
	88264 SINAPI	ELETRICISTA COM ENCARGOS COMPLEMENTARES	SEDI - SERVIÇOS DIVERSOS	H	1,00000000	24,22	24,22
Composição Auxiliar	95332 SINAPI	CURSO DE CAPACITAÇÃO PARA ELETRICISTA (ENCARGOS COMPLEMENTARES) - HORISTA	SEDI - SERVIÇOS DIVERSOS	H	1,00000000	0,63	0,63
Insumo	00002436 SINAPI	ELETRICISTA (HORISTA)	Mão de Obra	H	1,00000000	16,18	16,18
Insumo	00037370 SINAPI	ALIMENTACAO - HORISTA (COLETADO CAIXA - ENCARGOS COMPLEMENTARES)	Outros	H	1,00000000	3,18	3,18
Insumo	00037371 SINAPI	TRANSPORTE - HORISTA (COLETADO CAIXA - ENCARGOS COMPLEMENTARES)	Serviços	H	1,00000000	1,02	1,02
Insumo	00037372 SINAPI	EXAMES - HORISTA (COLETADO CAIXA - ENCARGOS COMPLEMENTARES)	Outros	H	1,00000000	1,14	1,14

Insumo	00037373 SINAPI	SEGURO - HORISTA (COLETADO CAIXA - ENCARGOS COMPLEMENTARES) Taxas	H	1,00000000	0,07	0,07
Insumo	00043460 SINAPI	FERRAMENTAS - FAMILIA ELETRICISTA - HORISTA (ENCARGOS COMPLEMENTARES - COLETADO CAIXA) Equipamento	H	1,00000000	0,86	0,86
Insumo	00043484 SINAPI	EPI - FAMILIA ELETRICISTA - HORISTA (ENCARGOS COMPLEMENTARES - COLETADO CAIXA) Equipamento	H	1,00000000	1,14	1,14
		MO sem LS =>	LS =>	0,00	MO com LS =>	16,81
		Valor do BDI =>		6,05	Valor com BDI =>	30,27
Composição	Código Banco	Descrição	Und	Quant.	Valor Unit	Total
	280014 SEDOP	ELETRICISTA COM ENCARGOS COMPLEMENTARES	H	1,00000000	24,22	24,22
Composição Auxiliar	295332 SEDOP	CURSO DE CAPACITAÇÃO PARA ELETRICISTA (ENCARGOS COMPLEMENTARES) - HORISTA	H	1,00000000	0,63	0,63
Insumo	EC434840 SEDOP	EPI - FAMILIA ELETRICISTA - HORISTA (ENCARGOS COMPLEMENTARES - COLETADO CAIXA) Material	H	1,00000000	1,14	1,14
Insumo	EC373720 SEDOP	EXAMES - HORISTA (ENCARGOS COMPLEMENTARES) (COLETA CAIXA) Material	H	1,00000000	1,14	1,14
Insumo	EC373730 SEDOP	SEGURO - HORISTA (ENCARGOS COMPLEMENTARES) (COLETA CAIXA) Material	H	1,00000000	0,07	0,07
Insumo	EC373710 SEDOP	TRANSPORTE - HORISTA (ENCARGOS COMPLEMENTARES) (COLETADO CAIXA) Material	H	1,00000000	1,02	1,02
Insumo	EC373700 SEDOP	ALIMENTACAO - HORISTA (ENCARGOS COMPLEMENTARES) (COLETADO CAIXA) Outros	H	1,00000000	3,18	3,18
Insumo	EC434600 SEDOP	FERRAMENTAS - FAMILIA ELETRICISTA - HORISTA (ENCARGOS COMPLEMENTARES - COLETADO CAIXA) Material	H	1,00000000	0,86	0,86
Insumo	MO243600 SEDOP	Mão de Obra	H	1,00000000	16,18	16,18
		MO sem LS =>	LS =>	0,00	MO com LS =>	16,81
		Valor do BDI =>		6,05	Valor com BDI =>	30,27
Composição	Código Banco	Descrição	Und	Quant.	Valor Unit	Total
	88267 SINAPI	ENCANADOR OU BOMBEIRO HIDRÁULICO COM ENCARGOS COMPLEMENTARES	H	1,00000000	23,22	23,22
Composição Auxiliar	95335 SINAPI	CURSO DE CAPACITAÇÃO PARA ENCANADOR OU BOMBEIRO HIDRÁULICO (ENCARGOS COMPLEMENTARES) - HORISTA	H	1,00000000	0,30	0,30
Insumo	00002696 SINAPI	ENCANADOR OU BOMBEIRO HIDRÁULICO (HORISTA) Mão de Obra	H	1,00000000	16,18	16,18
Insumo	00037370 SINAPI	ALIMENTACAO - HORISTA (COLETADO CAIXA - ENCARGOS COMPLEMENTARES) Outros	H	1,00000000	3,18	3,18
Insumo	00037371 SINAPI	TRANSPORTE - HORISTA (COLETADO CAIXA - ENCARGOS COMPLEMENTARES) Serviços	H	1,00000000	1,02	1,02
Insumo	00037372 SINAPI	EXAMES - HORISTA (COLETADO CAIXA - ENCARGOS COMPLEMENTARES) Outros	H	1,00000000	1,14	1,14
Insumo	00037373 SINAPI	SEGURO - HORISTA (COLETADO CAIXA - ENCARGOS COMPLEMENTARES) Taxas	H	1,00000000	0,07	0,07
Insumo	00043461 SINAPI	FERRAMENTAS - FAMILIA ENCANADOR - HORISTA (ENCARGOS COMPLEMENTARES - COLETADO CAIXA) Equipamento	H	1,00000000	0,32	0,32
Insumo	00043485 SINAPI	EPI - FAMILIA ENCANADOR - HORISTA (ENCARGOS COMPLEMENTARES - COLETADO CAIXA) Equipamento	H	1,00000000	1,01	1,01
		MO sem LS =>	LS =>	0,00	MO com LS =>	16,48

		Valor do BDI =>	5,80	Valor com BDI =>	29,02		
	Código Banco	Descrição	Tipo	Und	Quant.	Valor Unit	Total
Composição	90777 SINAPI	ENGENHEIRO CIVIL DE OBRA JUNIOR COM ENCARGOS COMPLEMENTARES	SEDI - SERVIÇOS DIVERSOS	H	1,0000000	99,47	99,47
Composição Auxiliar	95402 SINAPI	CURSO DE CAPACITAÇÃO PARA ENGENHEIRO CIVIL DE OBRA JÚNIOR (ENCARGOS COMPLEMENTARES) - HORISTA	SEDI - SERVIÇOS DIVERSOS	H	1,0000000	1,48	1,48
Insumo	00002706 SINAPI	ENGENHEIRO CIVIL DE OBRA JUNIOR	Mão de Obra	H	1,0000000	96,06	96,06
Insumo	00037372 SINAPI	EXAMES - HORISTA (COLETADO CAIXA - ENCARGOS COMPLEMENTARES)	Outros	H	1,0000000	1,14	1,14
Insumo	00037373 SINAPI	SEGURO - HORISTA (COLETADO CAIXA - ENCARGOS COMPLEMENTARES)	Taxas	H	1,0000000	0,07	0,07
Insumo	00043462 SINAPI	FERRAMENTAS - FAMILIA ENGENHEIRO CIVIL - HORISTA (ENCARGOS COMPLEMENTARES - COLETADO CAIXA)	Equipamento	H	1,0000000	0,01	0,01
Insumo	00043486 SINAPI	EPI - FAMILIA ENGENHEIRO CIVIL - HORISTA (ENCARGOS COMPLEMENTARES - COLETADO CAIXA)	Equipamento	H	1,0000000	0,71	0,71
		MO sem LS =>	MO sem LS =>	LS =>	0,00	MO com LS =>	97,54
		Valor do BDI =>	24,86	Valor com BDI =>			124,33
	Código Banco	Descrição	Tipo	Und	Quant.	Valor Unit	Total
Composição	2303 ORSE	Emassamento de superfície, com aplicação de 01 demão de massa a óleo, lixamento e retoques	Esmalte Sintético / Óleo	m²	1,0000000	25,38	25,38
Composição Auxiliar	10549 ORSE	Encargos Complementares - Servente	Provisórios	h	0,2500000	3,74	0,93
Composição Auxiliar	10563 ORSE	Encargos Complementares - Pintor	Provisórios	h	0,3500000	3,80	1,33
Insumo	1604 ORSE	Massa base óleo (coral ou similar) kg	Material	kg	0,4500000	31,36	14,11
Insumo	00003767 SINAPI	LIXA EM FOLHA PARA PAREDE OU MADEIRA, NUMERO 120, COR VERMELHA	Material	UN	0,5000000	0,87	0,43
Insumo	00004783 SINAPI	PINTOR (HORISTA)	Mão de Obra	H	0,3500000	16,18	5,66
Insumo	00006111 SINAPI	SERVENTE DE OBRAS	Mão de Obra	H	0,2500000	11,71	2,92
		MO sem LS =>	MO sem LS =>	LS =>	0,00	MO com LS =>	8,58
		Valor do BDI =>	6,34	Valor com BDI =>			31,72
	Código Banco	Descrição	Tipo	Und	Quant.	Valor Unit	Total
Composição	10555 ORSE	Encargos Complementares - Armador	Provisórios	h	1,0000000	3,57	3,57
Insumo	10362 ORSE	Seguro de vida e acidente em grupo un	Serviços	un	0,0045000	12,54	0,05
Insumo	10492 ORSE	Cesta Básica un	Material	un	0,0045000	175,00	0,78
Insumo	10517 ORSE	Exames admissionais/demissionais (checkup) cj	Serviços	cj	0,0004000	300,00	0,12
Insumo	10585 ORSE	Arco de serra un	Material	un	0,0002000	22,38	0,00
Insumo	10586 ORSE	Torquesa un	Material	un	0,0002000	36,90	0,00
Insumo	10596 ORSE	Protetor auricular un	Material	un	0,0045000	4,90	0,02

Insumo	10599 ORSE	Protetor solar fps 30 com 120ml un	Material	un	0,00180000	13,00	0,02
Insumo	10761 ORSE	Refeição - café da manhã (café com leite e dois pães com manteiga) un	Serviços	un	0,10180000	5,00	0,50
Insumo	158 ORSE	Almoço (Participação do empregador) un	Material	un	0,10180000	14,00	1,42
Insumo	1651 ORSE	Óculos branco proteção pr	Material	pr	0,00080000	6,35	0,00
Insumo	2378 ORSE	Vale transporte un	Material	un	0,06540000	4,50	0,29
Insumo	941 ORSE	Fardamento com mangas curta un	Material	un	0,00150000	181,51	0,27
Insumo	00012892 SINAPI	LUVA RASPA DE COURO, CANO CURTO (PUNHO *7* CM)	Equipamento	PAR	0,00230000	15,39	0,03
Insumo	00012893 SINAPI	BOTA DE SEGURANCA COM BIQUEIRA DE ACO E COLARINHO ACOLCHOADO	Material	PAR	0,00080000	82,08	0,06
Insumo	00012894 SINAPI	CAPA PARA CHUVA EM PVC COM FORRO DE POLIESTER, COM CAPUZ (AMARELA OU AZUL)	Material	UN	0,00020000	22,23	0,00
Insumo	00012895 SINAPI	CAPACETE DE SEGURANCA ABA FRONTAL COM SUSPENSAO DE POLIETILENO, SEM JUGULAR (CLASSE B)	Material	UN	0,00060000	17,10	0,01
		MO sem LS =>		LS =>	0,00	MO com LS =>	0,00
		Valor do BDI =>			0,89	Valor com BDI =>	4,46
Composição	Código Banco	Descrição	Tipo	Und	Quant.	Valor Unit	Total
Insumo	10551 ORSE	Encargos Complementares - Carpinteiro	Provisórios	h	1,00000000	3,63	3,63
Insumo	10362 ORSE	Seguro de vida e acidente em grupo un	Serviços	un	0,00450000	12,54	0,05
Insumo	10492 ORSE	Cesta Básica un	Material	un	0,00450000	175,00	0,78
Insumo	10517 ORSE	Exames admissionais/demissionais (checkup) cj	Serviços	cj	0,00040000	300,00	0,12
Insumo	10577 ORSE	Serrote 40cm un	Material	un	0,00010000	29,90	0,00
Insumo	10578 ORSE	Formão grande un	Material	un	0,00020000	15,15	0,00
Insumo	10579 ORSE	Chave de fenda chata 30 cm un	Material	un	0,00020000	26,89	0,00
Insumo	10596 ORSE	Protetor auricular un	Material	un	0,00450000	4,90	0,02
Insumo	10599 ORSE	Protetor solar fps 30 com 120ml un	Material	un	0,00180000	13,00	0,02
Insumo	10761 ORSE	Refeição - café da manhã (café com leite e dois pães com manteiga) un	Serviços	un	0,10180000	5,00	0,50
Insumo	11244 ORSE	Martelo com unha un	Material	un	0,00020000	39,04	0,00
Insumo	11248 ORSE	Furadeira e Parafusadeira elétrica Bosch ou Similar profissional un	Equipamento	un	0,00010000	246,00	0,02
Insumo	11249 ORSE	Serra circular elétrica portatil un	Equipamento	un	0,00010000	518,00	0,05
Insumo	158 ORSE	Almoço (Participação do empregador) un	Material	un	0,10180000	14,00	1,42
Insumo	1651 ORSE	Óculos branco proteção pr	Material	pr	0,00070000	6,35	0,00
Insumo	2378 ORSE	Vale transporte un	Material	un	0,06540000	4,50	0,29

	Código Banco	Descrição	Tipo	Und	Quant.	Valor Unit	Total
Insumo	941 ORSE	Fardamento com mangas curta un	Material	un	0,0015000	181,51	0,27
Insumo	00012892 SINAPI	LUVA RASPA DE COURO, CANO CURTO (PUNHO 7* CM)	Equipamento	PAR	0,0023000	15,39	0,03
Insumo	00012893 SINAPI	BOTA DE SEGURANCA COM BIQUEIRA DE ACO E COLARINHO ACOLCHOADO	Material	PAR	0,0007000	82,08	0,05
Insumo	00012894 SINAPI	CAPA PARA CHUVA EM PVC COM FORRO DE POLIESTER, COM CAPIUZ (AMARELA OU AZUL)	Material	UN	0,0002000	22,23	0,00
Insumo	00012895 SINAPI	CAPACETE DE SEGURANCA ABA FRONTAL COM SUSPENSAO DE POLIETILENO, SEM JUGULAR (CLASSE B)	Material	UN	0,0006000	17,10	0,01
		MO sem LS =>		0,00	LS =>	0,00	MO com LS =>
		Valor do BDI =>		0,90	Valor com BDI =>		4,53
Composição	10554 ORSE	Encargos Complementares - Encanador	Provisórios	h	1,0000000	3,66	3,66
Insumo	10362 ORSE	Seguro de vida e acidente em grupo un	Serviços	un	0,0045000	12,54	0,05
Insumo	10492 ORSE	Cesta Básica un	Material	un	0,0045000	175,00	0,78
Insumo	10517 ORSE	Exames admissionais/demissionais (checkup) cj	Serviços	cj	0,0004000	300,00	0,12
Insumo	10592 ORSE	Lima chata 12" un	Material	un	0,0001000	36,18	0,00
Insumo	10593 ORSE	Praio simples 30cm un	Material	un	0,0001000	19,57	0,00
Insumo	10596 ORSE	Protetor auricular un	Material	un	0,0045000	4,90	0,02
Insumo	10599 ORSE	Protetor solar fps 30 com 120ml un	Material	un	0,0018000	13,00	0,02
Insumo	10761 ORSE	Refeição - café da manhã (café com leite e dois pães com manteiga) un	Serviços	un	0,1018000	5,00	0,50
Insumo	11253 ORSE	Tarracha para tubos PVC de 1/2" un	Material	un	0,0011000	25,50	0,02
Insumo	11254 ORSE	Tarracha para tubos PVC de 3/4" un	Material	un	0,0007000	22,80	0,01
Insumo	11255 ORSE	Tarracha para tubos PVC de 1" un	Material	un	0,0006000	63,00	0,03
Insumo	11256 ORSE	Tarracha para tubos PVC de 1 1/2" un	Material	un	0,0004000	60,00	0,02
Insumo	11257 ORSE	Tarracha para tubos PVC de 1 1/4" un	Material	un	0,0004000	32,30	0,01
Insumo	158 ORSE	Almoço (Participação do empregador) un	Material	un	0,1018000	14,00	1,42
Insumo	1651 ORSE	Óculos branco proteção pr	Material	pr	0,0008000	6,35	0,00
Insumo	2378 ORSE	Vale transporte un	Material	un	0,0654000	4,50	0,29
Insumo	941 ORSE	Fardamento com mangas curta un	Material	un	0,0015000	181,51	0,27
Insumo	00012892 SINAPI	LUVA RASPA DE COURO, CANO CURTO (PUNHO 7* CM)	Equipamento	PAR	0,0023000	15,39	0,03
Insumo	00012893 SINAPI	BOTA DE SEGURANCA COM BIQUEIRA DE ACO E COLARINHO ACOLCHOADO	Material	PAR	0,0008000	82,08	0,06
Insumo	00012894 SINAPI	CAPA PARA CHUVA EM PVC COM FORRO DE POLIESTER, COM CAPIUZ (AMARELA OU AZUL)	Material	UN	0,0002000	22,23	0,00



Insumo	Código Banco	Descrição	Tipo	Und	Quant.	Valor Unit	Total
	00012895 SINAPI	CAPACETE DE SEGURANCA ABA FRONTAL COM SUSPENSÃO DE POLIETILENO, SEM JUGULAR (CLASSE B)	Material	UN	0,0006000	17,10	0,01
			MO sem LS =>	LS =>	0,00	MO com LS =>	0,00
			Valor do BDI =>		0,91	Valor com BDI =>	4,57
Composição	Código Banco	Descrição	Tipo	Und	Quant.	Valor Unit	Total
Insumo	10550 ORSE	Encargos Complementares - Pedreiro	Provisórios	h	1,0000000	3,60	3,60
Insumo	10282 ORSE	Regua de alumínio c/ 2,00m (para pedreiro) un	Material	un	0,0002000	40,80	0,00
Insumo	10362 ORSE	Seguro de vida e acidente em grupo un	Serviços	un	0,0045000	12,54	0,05
Insumo	10492 ORSE	Cesta Básica un	Material	un	0,0045000	175,00	0,78
Insumo	10517 ORSE	Exames admissionais/demissionais (checkup) cj	Serviços	cj	0,0004000	300,00	0,12
Insumo	10596 ORSE	Protetor auricular un	Material	un	0,0045000	4,90	0,02
Insumo	10599 ORSE	Protetor solar fps 30 com 120ml un	Material	un	0,0018000	13,00	0,02
Insumo	10761 ORSE	Refeição - café da manhã (café com leite e dois pães com manteiga) un	Serviços	un	0,1018000	5,00	0,50
Insumo	10789 ORSE	Nível de bolha de madeira un	Material	un	0,0002000	18,92	0,00
Insumo	10790 ORSE	Prumo de face un	Material	un	0,0001000	25,95	0,00
Insumo	11243 ORSE	Martelo sem unha un	Material	un	0,0001000	27,50	0,00
Insumo	11245 ORSE	Desempoladeira de madeira 12x22 un	Material	un	0,0007000	11,60	0,00
Insumo	11246 ORSE	Escala métrica de bambú Un	Material	Un	0,0007000	10,22	0,00
Insumo	11247 ORSE	Serra mármore Serra marmore un	Material	un	0,0001000	327,80	0,03
Insumo	11264 ORSE	Marreta de 1/2 kg com cabo un	Material	un	0,0002000	13,52	0,00
Insumo	11265 ORSE	Martelo de borracha com cabo un	Material	un	0,0004000	20,00	0,00
Insumo	158 ORSE	Almoço (Participação do empregador) un	Material	un	0,1018000	14,00	1,42
Insumo	1651 ORSE	Óculos branco proteção pr	Material	pr	0,0008000	6,35	0,00
Insumo	2378 ORSE	Vale transporte un	Material	un	0,0654000	4,50	0,29
Insumo	4174 ORSE	Despenadeira de aço lisa, cabo madeira, ref.143, Atlas ou similar un	Material	un	0,0005000	10,80	0,00
Insumo	4722 ORSE	Colher de pedreiro un	Material	un	0,0004000	18,80	0,00
Insumo	941 ORSE	Fardamento com mangas curta un	Material	un	0,0015000	181,51	0,27
Insumo	00012892 SINAPI	LUVA RASPA DE COURO, CANO CURTO (PUNHO *7* CM)	Equipamento	PAR	0,0023000	15,39	0,03
Insumo	00012893 SINAPI	BOTA DE SEGURANCA COM BIQUEIRA DE ACO E COLARINHO ACOLCHOADO	Material	PAR	0,0008000	82,08	0,06
Insumo	00012894 SINAPI	CAPA PARA CHUVA EM PVC COM FORRO DE POLIESTER, COM CAPIZ (AMARELA OU AZUL)	Material	UN	0,0002000	22,23	0,00

Insuno	00012895 SINAPI	CAPACETE DE SEGURANCA ABA FRONTAL COM SUSPENSÃO DE POLIETILENO, SEM JUGULAR (CLASSE B)	Material	UN	0,00060000	17,10	0,01
			MO sem LS =>	LS =>	0,00	MO com LS =>	0,00
			Valor do BDI =>	0,90		Valor com BDI =>	4,50
Composição	Código Banco	Descrição	Tipo	Und	Quant.	Valor Unit	Total
Insuno	10553 ORSE	Encargos Complementares - Pintor	Provisórios	h	1,00000000	3,80	3,80
Insuno	10362 ORSE	Seguro de vida e acidente em grupo un	Serviços	un	0,00450000	12,54	0,05
Insuno	10492 ORSE	Cesta Básica un	Material	un	0,00450000	175,00	0,78
Insuno	10517 ORSE	Exames admissionais/demissionais (checkup) cj	Serviços	cj	0,00040000	300,00	0,12
Insuno	10583 ORSE	Trincha 3" un	Material	un	0,00450000	11,98	0,05
Insuno	10596 ORSE	Protetor auricular un	Material	un	0,00450000	4,90	0,02
Insuno	10599 ORSE	Protetor solar fps 30 com 120ml un	Material	un	0,00180000	13,00	0,02
Insuno	10761 ORSE	Refeição - café da manhã (café com leite e dois pães com manteiga) un	Serviços	un	0,10180000	5,00	0,50
Insuno	11250 ORSE	Rolo lâ de carneiro 20cm un	Material	un	0,00230000	17,50	0,04
Insuno	11251 ORSE	Pincel de seda 2" un	Material	un	0,00450000	26,90	0,12
Insuno	11252 ORSE	Escada de aluminio de abrir com 7 degraus un	Material	un	0,00010000	269,00	0,02
Insuno	158 ORSE	Almoço (Participação do empregador) un	Material	un	0,10180000	14,00	1,42
Insuno	1651 ORSE	Óculos branco proteção pr	Material	pr	0,00080000	6,35	0,00
Insuno	2378 ORSE	Vale transporte un	Material	un	0,06540000	4,50	0,29
Insuno	4174 ORSE	Desempenadeira de aço lisa, cabo madeira, ref.143, Atlas ou similar un	Material	un	0,00050000	10,80	0,00
Insuno	4725 ORSE	Espátula un	Material	un	0,00040000	18,50	0,00
Insuno	941 ORSE	Fardamento com mangas curta un	Material	un	0,00150000	181,51	0,27
Insuno	00012892 SINAPI	LUVA RASPA DE COURO, CANO CURTO (PUNHO *7* CM)	Equipamento	PAR	0,00230000	15,39	0,03
Insuno	00012893 SINAPI	BOTA DE SEGURANCA COM BIQUEIRA DE ACO E COLARINHO ACOLCHOADO	Material	PAR	0,00080000	82,08	0,06
Insuno	00012894 SINAPI	CAPA PARA CHUVA EM PVC COM FORRO DE POLIESTER, COM CAPUZ (AMARELA OU AZUL)	Material	UN	0,00020000	22,23	0,00
Insuno	00012895 SINAPI	CAPACETE DE SEGURANCA ABA FRONTAL COM SUSPENSÃO DE POLIETILENO, SEM JUGULAR (CLASSE B)	Material	UN	0,00060000	17,10	0,01
			MO sem LS =>	LS =>	0,00	MO com LS =>	0,00
			Valor do BDI =>	0,95		Valor com BDI =>	4,75
Composição	Código Banco	Descrição	Tipo	Und	Quant.	Valor Unit	Total
	10549 ORSE	Encargos Complementares - Servente	Provisórios	h	1,00000000	3,74	3,74

Insumo	10362 ORSE	Seguro de vida e acidente em grupo un	Serviços	un	0,0045000	12,54	0,05
Insumo	10492 ORSE	Cesta Básica un	Material	un	0,0045000	175,00	0,78
Insumo	10517 ORSE	Exames admissionais/demissionais (checkout) cj	Serviços	cj	0,0004000	300,00	0,12
Insumo	10596 ORSE	Protetor auricular un	Material	un	0,0045000	4,90	0,02
Insumo	10599 ORSE	Protetor solar fps 30 com 120ml un	Material	un	0,0018000	13,00	0,02
Insumo	10761 ORSE	Refeição - café da manhã (café com leite e dois pães com manteiga) un	Serviços	un	0,1018000	5,00	0,50
Insumo	10788 ORSE	Pá quadrada un	Material	un	0,0002000	36,90	0,00
Insumo	158 ORSE	Almoço (Participação do empregador) un	Material	un	0,1018000	14,00	1,42
Insumo	1651 ORSE	Óculos branco proteção pr	Material	pr	0,0008000	6,35	0,00
Insumo	2378 ORSE	Vale transporte un	Material	un	0,0941000	4,50	0,42
Insumo	4728 ORSE	Talhadeira chata 10" Talhadeira chata 10" un	Material	un	0,0003000	18,58	0,00
Insumo	4729 ORSE	Marreta 1 kg com cabo un	Material	un	0,0001000	31,50	0,00
Insumo	941 ORSE	Fardamento com mangas curta un	Material	un	0,0015000	181,51	0,27
Insumo	00002711 SINAPI	CARRINHO DE MAO DE ACO CAPACIDADE 50 A 60 L, PNEU COM CAMARA	Equipamento	UN	0,0002000	229,99	0,04
Insumo	00012892 SINAPI	LUVA RASPA DE COURO, CANO CURTO (PUNHO 7* CM)	Equipamento	PAR	0,0023000	15,39	0,03
Insumo	00012893 SINAPI	BOTA DE SEGURANCA COM BIQUEIRA DE ACO E COLARINHO ACOLCHOADO	Material	PAR	0,0008000	82,08	0,06
Insumo	00012894 SINAPI	CAPA PARA CHUVA EM PVC COM FORRO DE POLIESTER, COM CAPUZ (AMARELA OU AZUL)	Material	UN	0,0002000	22,23	0,00
Insumo	00012895 SINAPI	CAPACETE DE SEGURANCA ABA FRONTAL COM SUSPENSAO DE POLIETILENO, SEM JUGULAR (CLASSE B)	Material	UN	0,0006000	17,10	0,01
			MO sem LS =>	0,00	0,00	MO com LS =>	0,00
			Valor do BDI =>	0,93		Valor com BDI =>	4,67
Composição	Código Banco	Descrição	Tipo	Und	Quant.	Valor Unit	Total
Insumo	10603 ORSE	Encargos Complementares - Soldador	Provisórios	h	1,0000000	4,22	4,22
Insumo	10362 ORSE	Seguro de vida e acidente em grupo un	Serviços	un	0,0045000	12,54	0,05
Insumo	10492 ORSE	Cesta Básica un	Material	un	0,0045000	175,00	0,78
Insumo	10517 ORSE	Exames admissionais/demissionais (checkout) cj	Serviços	cj	0,0004000	300,00	0,12
Insumo	10596 ORSE	Protetor auricular un	Material	un	0,0045000	4,90	0,02
Insumo	10599 ORSE	Protetor solar fps 30 com 120ml un	Material	un	0,0018000	13,00	0,02
Insumo	10761 ORSE	Refeição - café da manhã (café com leite e dois pães com manteiga) un	Serviços	un	0,1018000	5,00	0,50

Insumo	11270 ORSE	Martelo de solda do tipo picareta, cabo de madeira, 300x0,4x0,5mm un	Material	un	0,0003000	27,62	0,00
Insumo	11271 ORSE	Talhadeira com punho de proteção 22 x225mm ref.207206BR Belzer un	Material	un	0,0001000	28,17	0,00
Insumo	11272 ORSE	Alicate Climpador (cripador) un	Material	un	0,0001000	98,92	0,00
Insumo	11273 ORSE	Esquadro de alumínio para soldagem de peças, com duas morsas, 35 x 35 x 4,5cm, marca Black Jack un	Material	un	0,0002000	212,06	0,04
Insumo	11274 ORSE	Grampo de aperto rápido 16" Ref. 60987 Beltools un	Material	un	0,0003000	18,18	0,00
Insumo	11275 ORSE	Alicate de pressão 11" un	Material	un	0,0002000	59,85	0,01
Insumo	11276 ORSE	Alicate de pressão para solda tipo U, para apertar chapas, tiras e qualquer tipo de perfil. Niquelado, mordentes reforçados em aço laminado. Corpo em chapa dobrada extra-reforçada e rebites de aço, 11" (280mm). Ref. 138 Gedore. un	Material	un	0,0002000	65,86	0,01
Insumo	11277 ORSE	Alicate de pressão para solda de chapa 18" (460mm), Ref. 138 Z Gedore un	Material	un	0,0002000	106,36	0,02
Insumo	11278 ORSE	Alicate diagonal para corte rente 5" a 8" un	Material	un	0,0002000	36,25	0,00
Insumo	11279 ORSE	Alicate para anéis de pistão capacidade 50-100mm. ref.44044101 Tramontina ou similar un	Material	un	0,0002000	85,52	0,01
Insumo	11280 ORSE	Chave Inglesa 15" ref. 012418012 carbografite un	Material	un	0,0002000	60,50	0,01
Insumo	11281 ORSE	Bolsa de lona para ferramentas 40 x 30 x 20cm un	Material	un	0,0008000	279,89	0,22
Insumo	11282 ORSE	Esmerilhadeira angular elétrico portátil 4 1/2" - 1000 watts - ref. G1000KB2 Black e Decker un	Material	un	0,0002000	362,00	0,07
Insumo	11283 ORSE	Selador horizontal para fita de aço 1" un	Material	un	0,0001000	466,44	0,04
Insumo	11284 ORSE	Cavalete de ferro nº 1 un	Material	un	0,0002000	116,96	0,02
Insumo	11285 ORSE	Fonte inversora de solda WMI 140ED 220V - BAMBOZZI - WMI- 140ED un	Material	un	0,0001000	900,00	0,09
Insumo	11286 ORSE	Macariço de solda Ref. CG201 código 010414410 carbografite un	Material	un	0,0003000	386,23	0,11
Insumo	158 ORSE	Almoço (Participação do empregador) un	Material	un	0,1018000	14,00	1,42
Insumo	1651 ORSE	Óculos branco proteção pr	Material	pr	0,0008000	6,35	0,00
Insumo	2378 ORSE	Vale transporte un	Material	un	0,0654000	4,50	0,29
Insumo	941 ORSE	Fardamento com mangas curta un	Material	un	0,0015000	181,51	0,27
Insumo	00012892 SINAPI	LUVA RASPA DE COURO, CANO CURTO (PUNHO *7* CM)	Equipamento	PAR	0,0023000	15,39	0,03
Insumo	00012893 SINAPI	BOTA DE SEGURANCA COM BIQUEIRA DE ACO E COLARINHO ACOLCHOADO	Material	PAR	0,0008000	82,08	0,06
Insumo	00012894 SINAPI	CAPA PARA CHUVA EM PVC COM FORRO DE POLIESTER, COM CAPIZ (AMARELA OU AZUL)	Material	UN	0,0002000	22,23	0,00
Insumo	00012895 SINAPI	CAPACETE DE SEGURANCA ABA FRONTAL COM SUSPENSÃO DE POLIETILENO, SEM JUGULAR (CLASSE B)	Material	UN	0,0006000	17,10	0,01
				MO sem LS =>	0,00		
				LS =>	0,00	MO com LS =>	0,00

		Valor do BDI =>	1,05	Valor com BDI =>	5,27
Código Banco	Descrição	Und	Quant.	Valor Unit	Total
Composição	Escavação manual ate 1.50m de profundidade	m²	1,0000000	76,80	76,80
Composição Auxiliar	SERVENTE COM ENCARGOS COMPLEMENTARES	H	4,0000000	19,20	76,80
	MO sem LS =>	LS =>	0,00	MO com LS =>	47,80
	Valor do BDI =>		19,20	Valor com BDI =>	96,00
Código Banco	Descrição	Und	Quant.	Valor Unit	Total
Composição	Escavação manual de vaia ou cava em material de 1ª categoria, profundidade até 1,50m	m²	1,0000000	46,35	46,35
Composição Auxiliar	Encargos Complementares - Servente	h	3,0000000	3,74	11,22
Insumo	Mão de Obra	H	3,0000000	11,71	35,13
	MO sem LS =>	LS =>	0,00	MO com LS =>	35,13
	Valor do BDI =>		11,58	Valor com BDI =>	57,93
Código Banco	Descrição	Und	Quant.	Valor Unit	Total
Composição	Forma c/ madeira branca	m²	1,0000000	133,01	133,01
Composição Auxiliar	SERVENTE COM ENCARGOS COMPLEMENTARES	H	0,5900000	19,20	11,32
Composição Auxiliar	CARPINTEIRO COM ENCARGOS COMPLEMENTARES	H	2,3300000	23,67	55,15
Insumo	Pernamanca 3" x 2" 4 m - madeira branca	Dz	0,0300000	160,00	4,80
Insumo	Ripão em madeira de lei 2"x1" serr.	Dz	0,1400000	210,00	29,40
Insumo	Arame recozido No. 18	KG	0,0300000	16,05	0,48
Insumo	Tábua de madeira branca 4m	Dz	0,2300000	110,00	25,30
Insumo	Prego 2"x11	KG	0,3500000	18,76	6,56
	MO sem LS =>	LS =>	0,00	MO com LS =>	45,33
	Valor do BDI =>		33,25	Valor com BDI =>	166,26
Código Banco	Descrição	Und	Quant.	Valor Unit	Total
Composição	Forma c/ madeira branca	m²	1,0000000	133,01	133,01
Composição Auxiliar	CARPINTEIRO COM ENCARGOS COMPLEMENTARES	H	2,3300000	23,67	55,15
Composição Auxiliar	SERVENTE COM ENCARGOS COMPLEMENTARES	H	0,5900000	19,20	11,32
Insumo	Prego 2"x11	KG	0,3500000	18,76	6,56
Insumo	Ripão em madeira de lei 2"x1" serr.	Dz	0,1400000	210,00	29,40
Insumo	Arame recozido No. 18	KG	0,0300000	16,05	0,48
Insumo	Tábua de madeira branca 4m	Dz	0,2300000	110,00	25,30

Material	Dz	0,0300000	160,00	4,80		
MO sem LS =>	LS =>	0,00	MO com LS =>	45,33		
Valor do BDI =>	Valor do BDI =>	33,25	Valor com BDI =>	166,26		
Código Banco	Descrição	Tipo	Und	Quant.	Valor Unit	Total
116 ORSE	Forma Plana para estruturas, em compensado resinado de 12mm, 05 usos, inclusive escoramento - Revisada 07..2015	Formas	m²	1,0000000	76,63	76,63
10549 ORSE	Encargos Complementares - Servente	Provisórios	h	1,3500000	3,74	5,04
10551 ORSE	Encargos Complementares - Carpinteiro	Provisórios	h	0,9730000	3,63	3,53
1569 ORSE	Madeira mista serrada (barrote) 6 x 6cm - 0,0036 m3/m (angelim, louro) m	Material	m	1,2270000	9,25	11,34
630 ORSE	Compensado resinado 12mm - Madeirit ou similar m2	Material	m²	0,2340000	42,56	9,95
00001213 SINAPI	CARPINTEIRO DE FORMAS (HORISTA)	Mão de Obra	H	0,9730000	16,18	15,74
00002692 SINAPI	DESMOLDANTE PROTETOR PARA FORMAS DE MADEIRA, DE BASE OLEOSA EMULSIONADA EM AGUA	Material	L	0,0200000	7,96	0,15
00004509 SINAPI	SARRAFO *2,5 X 10* CM EM PINUS, MISTA OU EQUIVALENTE DA REGIAO - BRUTA	Material	M	1,0890000	5,52	6,01
00005068 SINAPI	PREGO DE ACO POLIDO COM CABECA 17 X 21 (2 X 11)	Material	KG	0,0250000	23,58	0,58
00005069 SINAPI	PREGO DE ACO POLIDO COM CABECA 17 X 27 (2 1/2 X 11)	Material	KG	0,1000000	24,03	2,40
00006111 SINAPI	SERVENTE DE OBRAS	Mão de Obra	H	1,3500000	11,71	15,80
00006193 SINAPI	TABUA NAO APARELHADA *2,5 X 20* CM, EM MACARANDUBA, ANGELIM OU EQUIVALENTE DA REGIAO - BRUTA	Material	M	0,1220000	16,95	2,06
00043130 SINAPI	ARAME GALVANIZADO 12 BWG, D = 2,76 MM (0,048 KG/M) OU 14 BWG, D = 2,11 MM (0,026 KG/M)	Material	KG	0,1500000	26,90	4,03
	MO sem LS =>		LS =>	0,00	MO com LS =>	31,54
	Valor do BDI =>		Valor do BDI =>	19,15	Valor com BDI =>	95,78
Código Banco	Descrição	Tipo	Und	Quant.	Valor Unit	Total
106 ORSE	Forma plana para estruturas, em tábuas de pinho, 02 usos, inclusive escoramento	Formas	m²	1,0000000	115,50	115,50
10549 ORSE	Encargos Complementares - Servente	Provisórios	h	1,5000000	3,74	5,61
10551 ORSE	Encargos Complementares - Carpinteiro	Provisórios	h	1,5000000	3,63	5,44
1569 ORSE	Madeira mista serrada (barrote) 6 x 6cm - 0,0036 m3/m (angelim, louro) m	Material	m	0,7500000	9,25	6,93
00001213 SINAPI	CARPINTEIRO DE FORMAS (HORISTA)	Mão de Obra	H	1,5000000	16,18	24,27
00002692 SINAPI	DESMOLDANTE PROTETOR PARA FORMAS DE MADEIRA, DE BASE OLEOSA EMULSIONADA EM AGUA	Material	L	0,0150000	7,96	0,11
00004509 SINAPI	SARRAFO *2,5 X 10* CM EM PINUS, MISTA OU EQUIVALENTE DA REGIAO - BRUTA	Material	M	0,5000000	5,52	2,76
00005067 SINAPI	PREGO DE ACO POLIDO COM CABECA 16 X 24 (2 1/4 X 12)	Material	KG	0,3000000	25,13	7,53

Insumo	Código Banco	SERVENTE DE OBRAS	Mão de Obra	11,71	1,5000000	11,71	17,56
Insumo	Código Banco	TABUA NAO APARELHADA *2,5 X 30* CM, EM MACARANDUBA, ANGELIM OU EQUIVALENTE DA REGIAO - BRUTA	Material	24,75	1,8300000	24,75	45,29
Insumo	Código Banco	MO sem LS =>	MO sem LS =>	41,83	0,00	MO com LS =>	41,83
Insumo	Código Banco	Valor do BDI =>	Valor do BDI =>	28,87		Valor com BDI =>	144,37
Composição	Código Banco	Descrição	Tipo	Und	Quant.	Valor Unit	Total
Composição	050041 SEDOP	Formas para concreto em chapa de madeira compensada resinada e=15mm (REAP 1x)		m²	1,0000000	90,76	90,76
Auxiliar	280002 SEDOP	AJUDANTE DE CARPINTEIRO COM ENCARGOS COMPLEMENTARES		H	0,2400000	19,11	4,58
Auxiliar	280013 SEDOP	CARPINTEIRO COM ENCARGOS COMPLEMENTARES		H	0,9600000	23,67	22,72
Insumo	D00021 SEDOP	Régua 3"x7/8" 4 m apar.	Material	Dz	0,0900000	198,93	17,90
Insumo	D00086 SEDOP	Prego 2 1/2"x12	Material	KG	0,3500000	17,28	6,04
Insumo	D00016 SEDOP	Tábua de madeira branca 4m	Material	Dz	0,0100000	110,00	1,10
Insumo	D00281 SEDOP	Permananca 3" x 2" 4 m - madeira branca	Material	Dz	0,0600000	160,00	9,60
Insumo	D00030 SEDOP	Chapa de madeira compensada resinada e=15mm	Material	m²	0,6300000	45,45	28,63
Insumo	D00427 SEDOP	Desmoldante	Material	L	0,0200000	9,98	0,19
Insumo		MO sem LS =>	MO sem LS =>	18,61	0,00	MO com LS =>	18,61
Insumo		Valor do BDI =>	Valor do BDI =>	22,69		Valor com BDI =>	113,45
Composição	Código Banco	Descrição	Tipo	Und	Quant.	Valor Unit	Total
Composição	5408 ORSE	Fornecimento de luva de correr de pvc defofo, junta elástica integrada, pn 1mpa, diam. = 100mm		un	1,0000000	50,77	50,77
Insumo	00003840 SINAPI	LUVA DE CORRER DEFOFO, PVC, JE, DN 100 MM	Material	UN	1,0000000	50,77	50,77
Insumo		MO sem LS =>	MO sem LS =>	0,00	0,00	MO com LS =>	0,00
Insumo		Valor do BDI =>	Valor do BDI =>	12,69		Valor com BDI =>	63,46
Composição	Código Banco	Descrição	Tipo	Und	Quant.	Valor Unit	Total
Composição	93282 SINAPI	GUINCHO ELÉTRICO DE COLUNA, CAPACIDADE 400 KG, COM MOTO FREIO, MOTOR TRIFÁSICO DE 1,25 CV - CHI DIURNO. AF_03/2016		CHI	1,0000000	21,44	21,44
Composição	88295 SINAPI	OPERADOR DE GUINCHO COM ENCARGOS COMPLEMENTARES		H	1,0000000	21,02	21,02
Auxiliar	93277 SINAPI	GUINCHO ELÉTRICO DE COLUNA, CAPACIDADE 400 KG, COM MOTO FREIO, MOTOR TRIFÁSICO DE 1,25 CV - DEPRECIÇÃO. AF_03/2016		H	1,0000000	0,38	0,38
Composição	93278 SINAPI	GUINCHO ELÉTRICO DE COLUNA, CAPACIDADE 400 KG, COM MOTO FREIO, MOTOR TRIFÁSICO DE 1,25 CV - JUROS. AF_03/2016		H	1,0000000	0,04	0,04
Auxiliar		MO sem LS =>	MO sem LS =>	14,78	0,00	MO com LS =>	14,78
Auxiliar		Valor do BDI =>	Valor do BDI =>	5,36		Valor com BDI =>	26,80

Composição	Código Banco	Descrição	Tipo	Und	Quant.	Valor Unit	Total
	93281 SINAPI	GUINCHO ELÉTRICO DE COLUNA, CAPACIDADE 400 KG, COM MOTO FREIO, MOTOR TRIFÁSICO DE 1,25 CV - CHP DIURNO. AF_03/2016	CHP	1,00000000	22,63	22,63	22,63
Composição Auxiliar	88295 SINAPI	OPERADOR DE GUINCHO COM ENCARGOS COMPLEMENTARES	H	1,00000000	21,02	21,02	21,02
Composição Auxiliar	93277 SINAPI	GUINCHO ELÉTRICO DE COLUNA, CAPACIDADE 400 KG, COM MOTO FREIO, MOTOR TRIFÁSICO DE 1,25 CV - DEPRECIÇÃO. AF_03/2016	H	1,00000000	0,38	0,38	0,38
Composição Auxiliar	93278 SINAPI	GUINCHO ELÉTRICO DE COLUNA, CAPACIDADE 400 KG, COM MOTO FREIO, MOTOR TRIFÁSICO DE 1,25 CV - JUROS. AF_03/2016	H	1,00000000	0,04	0,04	0,04
Composição Auxiliar	93279 SINAPI	GUINCHO ELÉTRICO DE COLUNA, CAPACIDADE 400 KG, COM MOTO FREIO, MOTOR TRIFÁSICO DE 1,25 CV - MANUTENÇÃO. AF_03/2016	H	1,00000000	0,36	0,36	0,36
Composição Auxiliar	93280 SINAPI	GUINCHO ELÉTRICO DE COLUNA, CAPACIDADE 400 KG, COM MOTO FREIO, MOTOR TRIFÁSICO DE 1,25 CV - MATERIAIS NA OPERAÇÃO. AF_03/2016	H	1,00000000	0,83	0,83	0,83
		MO sem LS =>	LS =>	0,00	MO com LS =>	14,78	14,78
		Valor do BDI =>				5,65	5,65
						Valor com BDI =>	28,28
Composição	93277 SINAPI	GUINCHO ELÉTRICO DE COLUNA, CAPACIDADE 400 KG, COM MOTO FREIO, MOTOR TRIFÁSICO DE 1,25 CV - DEPRECIÇÃO. AF_03/2016	H	1,00000000	0,38	0,38	0,38
Insumo	00036487 SINAPI	GUINCHO ELETRICO DE COLUNA, CAPACIDADE 400 KG, COM MOTO FREIO, MOTOR TRIFASICO DE 1,25 CV	UN	0,00000640	6.091,90	0,38	0,38
		MO sem LS =>	LS =>	0,00	MO com LS =>	0,00	0,00
		Valor do BDI =>				0,09	0,09
						Valor com BDI =>	0,47
Composição	93278 SINAPI	GUINCHO ELÉTRICO DE COLUNA, CAPACIDADE 400 KG, COM MOTO FREIO, MOTOR TRIFÁSICO DE 1,25 CV - JUROS. AF_03/2016	H	1,00000000	0,04	0,04	0,04
Insumo	00036487 SINAPI	GUINCHO ELETRICO DE COLUNA, CAPACIDADE 400 KG, COM MOTO FREIO, MOTOR TRIFASICO DE 1,25 CV	UN	0,00000076	6.091,90	0,04	0,04
		MO sem LS =>	LS =>	0,00	MO com LS =>	0,00	0,00
		Valor do BDI =>				0,01	0,01
						Valor com BDI =>	0,05
Composição	93279 SINAPI	GUINCHO ELÉTRICO DE COLUNA, CAPACIDADE 400 KG, COM MOTO FREIO, MOTOR TRIFÁSICO DE 1,25 CV - MANUTENÇÃO. AF_03/2016	H	1,00000000	0,36	0,36	0,36
Insumo	00036487 SINAPI	GUINCHO ELETRICO DE COLUNA, CAPACIDADE 400 KG, COM MOTO FREIO, MOTOR TRIFASICO DE 1,25 CV	UN	0,00000600	6.091,90	0,36	0,36
		MO sem LS =>	LS =>	0,00	MO com LS =>	0,00	0,00
		Valor do BDI =>				0,09	0,09
						Valor com BDI =>	0,45

Composição	93280 SINAPI	GUINCHO ELÉTRICO DE COLUNA, CAPACIDADE 400 KG, COM MOTO FREIO, MOTOR TRIFÁSICO DE 1,25 CV - MATERIAIS NA OPERAÇÃO. AF_03/2016	CHOR - CUSTOS HORÁRIOS DE MÁQUINAS E EQUIPAMENTOS	H	1,00000000	0,83	0,83
Ísumo	00002705 SINAPI	ENERGIA ELÉTRICA ATE 2000 KWH INDUSTRIAL, SEM DEMANDA	Material	KWH	0,78000000	1,07	0,83
			MO sem LS =>	LS =>	0,00	MO com LS =>	0,00
			Valor do BDI =>		0,20	Valor com BDI =>	1,03
			Tipo	Und	Quant.	Valor Unit	Total
Composição	5928 SINAPI	GUINDAUTO HIDRÁULICO, CAPACIDADE MÁXIMA DE CARGA 6200 KG, MOMENTO MÁXIMO DE CARGA 11,7 TM, ALCANCE MÁXIMO HORIZONTAL 9,70 M, INCLUSIVE CAMINHÃO TOCO PBT 16.000 KG, POTÊNCIA DE 189 CV - CHP DIURNO. AF_06/2014	CHOR - CUSTOS HORÁRIOS DE MÁQUINAS E EQUIPAMENTOS	CHP	1,00000000	243,85	243,85
Composição	88286 SINAPI	MOTORISTA OPERADOR DE MUMCK COM ENCARGOS COMPLEMENTARES SEDI - SERVIÇOS DIVERSOS		H	1,00000000	25,89	25,89
Auxiliar	89259 SINAPI	GUINDAUTO HIDRÁULICO, CAPACIDADE MÁXIMA DE CARGA 6200 KG, MOMENTO MÁXIMO DE CARGA 11,7 TM, ALCANCE MÁXIMO HORIZONTAL 9,70 M, INCLUSIVE CAMINHÃO TOCO PBT 16.000 KG, POTÊNCIA DE 189 CV - DEPRECIÇÃO. AF_06/2014	CHOR - CUSTOS HORÁRIOS DE MÁQUINAS E EQUIPAMENTOS	H	1,00000000	27,15	27,15
Composição	89260 SINAPI	GUINDAUTO HIDRÁULICO, CAPACIDADE MÁXIMA DE CARGA 6200 KG, MOMENTO MÁXIMO DE CARGA 11,7 TM, ALCANCE MÁXIMO HORIZONTAL 9,70 M, INCLUSIVE CAMINHÃO TOCO PBT 16.000 KG, POTÊNCIA DE 189 CV - JUROS. AF_06/2014	CHOR - CUSTOS HORÁRIOS DE MÁQUINAS E EQUIPAMENTOS	H	1,00000000	5,09	5,09
Auxiliar	89262 SINAPI	GUINDAUTO HIDRÁULICO, CAPACIDADE MÁXIMA DE CARGA 6200 KG, MOMENTO MÁXIMO DE CARGA 11,7 TM, ALCANCE MÁXIMO HORIZONTAL 9,70 M, INCLUSIVE CAMINHÃO TOCO PBT 16.000 KG, POTÊNCIA DE 189 CV - MANUTENÇÃO. AF_06/2014	CHOR - CUSTOS HORÁRIOS DE MÁQUINAS E EQUIPAMENTOS	H	1,00000000	46,11	46,11
Composição	91466 SINAPI	GUINDAUTO HIDRÁULICO, CAPACIDADE MÁXIMA DE CARGA 6200 KG, MOMENTO MÁXIMO DE CARGA 11,7 TM, ALCANCE MÁXIMO HORIZONTAL 9,70 M, INCLUSIVE CAMINHÃO TOCO PBT 16.000 KG, POTÊNCIA DE 189 CV - IMPOSTOS E SEGUROS. AF_08/2015	CHOR - CUSTOS HORÁRIOS DE MÁQUINAS E EQUIPAMENTOS	H	1,00000000	4,03	4,03
Auxiliar	91467 SINAPI	GUINDAUTO HIDRÁULICO, CAPACIDADE MÁXIMA DE CARGA 6200 KG, MOMENTO MÁXIMO DE CARGA 11,7 TM, ALCANCE MÁXIMO HORIZONTAL 9,70 M, INCLUSIVE CAMINHÃO TOCO PBT 16.000 KG, POTÊNCIA DE 189 CV - MATERIAIS NA OPERAÇÃO. AF_08/2015	CHOR - CUSTOS HORÁRIOS DE MÁQUINAS E EQUIPAMENTOS	H	1,00000000	135,58	135,58
			MO sem LS =>	LS =>	19,65	MO com LS =>	19,65
			Valor do BDI =>		60,96	Valor com BDI =>	304,81
			Tipo	Und	Quant.	Valor Unit	Total
Composição	89259 SINAPI	GUINDAUTO HIDRÁULICO, CAPACIDADE MÁXIMA DE CARGA 6200 KG, MOMENTO MÁXIMO DE CARGA 11,7 TM, ALCANCE MÁXIMO HORIZONTAL 9,70 M, INCLUSIVE CAMINHÃO TOCO PBT 16.000 KG, POTÊNCIA DE 189 CV - DEPRECIÇÃO. AF_06/2014	CHOR - CUSTOS HORÁRIOS DE MÁQUINAS E EQUIPAMENTOS	H	1,00000000	27,15	27,15

Insumo	00003363 SINAPI	Equipamento	UN	0,0000551	139.625,00	7,69
		GUINDAUTO HIDRAULICO, CAPACIDADE MAXIMA DE CARGA 6200 KG, MOMENTO MAXIMO DE CARGA 11,7 TM, ALCANCE MAXIMO HORIZONTAL 9,70 M, PARA MONTAGEM SOBRE CHASSI DE CAMINHÃO PBT MINIMO 13000 KG (INCLUI MONTAGEM, NAO INCLUI CAMINHÃO)				
Insumo	00037752 SINAPI	Equipamento	UN	0,0000343	567.567,55	19,46
		CAMINHÃO TOCO, PESO BRUTO TOTAL 16000 KG, CARGA UTIL MAXIMA 11030 KG, DISTANCIA ENTRE EIXOS 5,41 M, POTENCIA 185 CV (INCLUI CABINE E CHASSI, NAO INCLUI CARROCERIA)				
		MO sem LS =>	0,00	0,00	MO com LS =>	0,00
		Valor do BDI =>	6,78		Valor com BDI =>	33,93
Composição	Código Banco	Descrição	Und	Quant.	Valor Unit	Total
	91466 SINAPI	GUINDAUTO HIDRÁULICO, CAPACIDADE MÁXIMA DE CARGA 6200 KG, MOMENTO MÁXIMO DE CARGA 11,7 TM, ALCANCE MÁXIMO HORIZONTAL 9,70 M, INCLUSIVE CAMINHÃO TOCO PBT 16.000 KG, POTÊNCIA DE 189 CV - IMPOSTOS E SEGUROS. AF_08/2015	H	1,0000000	4,03	4,03
Insumo	00003363 SINAPI	Equipamento	UN	0,0000058	139.625,00	0,80
		GUINDAUTO HIDRAULICO, CAPACIDADE MAXIMA DE CARGA 6200 KG, MOMENTO MAXIMO DE CARGA 11,7 TM, ALCANCE MAXIMO HORIZONTAL 9,70 M, PARA MONTAGEM SOBRE CHASSI DE CAMINHÃO PBT MINIMO 13000 KG (INCLUI MONTAGEM, NAO INCLUI CAMINHÃO)				
Insumo	00037752 SINAPI	Equipamento	UN	0,0000057	567.567,55	3,23
		CAMINHÃO TOCO, PESO BRUTO TOTAL 16000 KG, CARGA UTIL MAXIMA 11030 KG, DISTANCIA ENTRE EIXOS 5,41 M, POTENCIA 185 CV (INCLUI CABINE E CHASSI, NAO INCLUI CARROCERIA)				
		MO sem LS =>	0,00	0,00	MO com LS =>	0,00
		Valor do BDI =>	1,00		Valor com BDI =>	5,03
Composição	Código Banco	Descrição	Und	Quant.	Valor Unit	Total
	89260 SINAPI	GUINDAUTO HIDRÁULICO, CAPACIDADE MÁXIMA DE CARGA 6200 KG, MOMENTO MÁXIMO DE CARGA 11,7 TM, ALCANCE MÁXIMO HORIZONTAL 9,70 M, INCLUSIVE CAMINHÃO TOCO PBT 16.000 KG, POTÊNCIA DE 189 CV - JUROS. AF_06/2014	H	1,0000000	5,09	5,09
Insumo	00003363 SINAPI	Equipamento	UN	0,0000073	139.625,00	1,01
		GUINDAUTO HIDRAULICO, CAPACIDADE MAXIMA DE CARGA 6200 KG, MOMENTO MAXIMO DE CARGA 11,7 TM, ALCANCE MAXIMO HORIZONTAL 9,70 M, PARA MONTAGEM SOBRE CHASSI DE CAMINHÃO PBT MINIMO 13000 KG (INCLUI MONTAGEM, NAO INCLUI CAMINHÃO)				
Insumo	00037752 SINAPI	Equipamento	UN	0,0000072	567.567,55	4,08
		CAMINHÃO TOCO, PESO BRUTO TOTAL 16000 KG, CARGA UTIL MAXIMA 11030 KG, DISTANCIA ENTRE EIXOS 5,41 M, POTENCIA 185 CV (INCLUI CABINE E CHASSI, NAO INCLUI CARROCERIA)				
		MO sem LS =>	0,00	0,00	MO com LS =>	0,00
		Valor do BDI =>	1,27		Valor com BDI =>	6,36
		Tipo	Und	Quant.	Valor Unit	Total

Composição	89262 SINAPI	CHOR - CUSTOS HORÁRIOS DE MÁQUINAS E EQUIPAMENTOS	H	1,0000000	46,11	46,11
Insumo	00003363 SINAPI	Equipamento	UN	0,0000689	139.625,00	9,62
Insumo	00037752 SINAPI	Equipamento	UN	0,0000643	567.567,55	36,49
		MO sem LS =>	LS =>	0,00	MO com LS =>	0,00
		Valor do BDI =>		11,52	Valor com BDI =>	57,63
Composição	Código Banco	Descrição	Und	Quant.	Valor Unit	Total
	91467 SINAPI	GUINDAUTO HIDRÁULICO, CAPACIDADE MÁXIMA DE CARGA 6200 KG, MOMENTO MÁXIMO DE CARGA 11,7 TM, ALCANCE MÁXIMO HORIZONTAL 9,70 M, INCLUSIVE CAMINHÃO TOCO PBT 16.000 KG, POTÊNCIA DE 189 CV - MANUTENÇÃO. AF_06/2014	H	1,0000000	135,58	135,58
Insumo	00004221 SINAPI	OLEO DIESEL COMBUSTIVEL COMUM	L	26.4300000	5,13	135,58
		MO sem LS =>	LS =>	0,00	MO com LS =>	0,00
		Valor do BDI =>		33,89	Valor com BDI =>	169,47
Composição	Código Banco	Descrição	Und	Quant.	Valor Unit	Total
	91635 SINAPI	GUINDAUTO HIDRÁULICO, CAPACIDADE MÁXIMA DE CARGA 6500 KG, MOMENTO MÁXIMO DE CARGA 5,8 TM, ALCANCE MÁXIMO HORIZONTAL 7,60 M, INCLUSIVE CAMINHÃO TOCO PBT 9.700 KG, POTÊNCIA DE 160 CV - CHI DIURNO. AF_08/2015	CHI	1,0000000	54,74	54,74
Composição Auxiliar	88286 SINAPI	MOTORISTA OPERADOR DE MUNCK COM ENCARGOS COMPLEMENTARES SEDI - SERVIÇOS DIVERSOS	H	1,0000000	25,89	25,89
Composição Auxiliar	91629 SINAPI	GUINDAUTO HIDRÁULICO, CAPACIDADE MÁXIMA DE CARGA 6500 KG, MOMENTO MÁXIMO DE CARGA 5,8 TM, ALCANCE MÁXIMO HORIZONTAL 7,60 M, INCLUSIVE CAMINHÃO TOCO PBT 9.700 KG, POTÊNCIA DE 160 CV - DEPRECIÇÃO. AF_08/2015	H	1,0000000	21,52	21,52
Composição Auxiliar	91630 SINAPI	GUINDAUTO HIDRÁULICO, CAPACIDADE MÁXIMA DE CARGA 6500 KG, MOMENTO MÁXIMO DE CARGA 5,8 TM, ALCANCE MÁXIMO HORIZONTAL 7,60 M, INCLUSIVE CAMINHÃO TOCO PBT 9.700 KG, POTÊNCIA DE 160 CV - JUROS. AF_08/2015	H	1,0000000	4,09	4,09
Composição Auxiliar	91631 SINAPI	GUINDAUTO HIDRÁULICO, CAPACIDADE MÁXIMA DE CARGA 6500 KG, MOMENTO MÁXIMO DE CARGA 5,8 TM, ALCANCE MÁXIMO HORIZONTAL 7,60 M, INCLUSIVE CAMINHÃO TOCO PBT 9.700 KG, POTÊNCIA DE 160 CV - IMPOSTOS E SEGUROS. AF_08/2015	H	1,0000000	3,24	3,24

		MO sem LS =>	19,65	LS =>	0,00	MO com LS =>	19,65
		Valor do BDI =>	13,68	Valor do BDI =>	Valor com BDI =>		
	Código Banco	Descrição	Tipo	Und	Quant.	Valor Unit	Total
Composição	91634 SINAPI	GUINDAUTO HIDRÁULICO, CAPACIDADE MÁXIMA DE CARGA 6500 KG, MOMENTO MÁXIMO DE CARGA 5,8 TM, ALCANCE MÁXIMO HORIZONTAL 7,60 M, INCLUSIVE CAMINHÃO TOCO PBT 9.700 KG, POTÊNCIA DE 160 CV - CHP DIURNO. AF_08/2015	CHOR - CUSTOS HORÁRIOS DE MÁQUINAS E EQUIPAMENTOS	CHP	1,00000000	206,44	206,44
Composição Auxiliar	88286 SINAPI	MOTORISTA OPERADOR DE MUNCK COM ENCARGOS COMPLEMENTARES SEDI - SERVIÇOS DIVERSOS		H	1,00000000	25,89	25,89
Composição Auxiliar	91629 SINAPI	GUINDAUTO HIDRÁULICO, CAPACIDADE MÁXIMA DE CARGA 6500 KG, MOMENTO MÁXIMO DE CARGA 5,8 TM, ALCANCE MÁXIMO HORIZONTAL 7,60 M, INCLUSIVE CAMINHÃO TOCO PBT 9.700 KG, POTÊNCIA DE 160 CV - DEPRECIÇÃO. AF_08/2015	CHOR - CUSTOS HORÁRIOS DE MÁQUINAS E EQUIPAMENTOS	H	1,00000000	21,52	21,52
Composição Auxiliar	91630 SINAPI	GUINDAUTO HIDRÁULICO, CAPACIDADE MÁXIMA DE CARGA 6500 KG, MOMENTO MÁXIMO DE CARGA 5,8 TM, ALCANCE MÁXIMO HORIZONTAL 7,60 M, INCLUSIVE CAMINHÃO TOCO PBT 9.700 KG, POTÊNCIA DE 160 CV - JUROS. AF_08/2015	CHOR - CUSTOS HORÁRIOS DE MÁQUINAS E EQUIPAMENTOS	H	1,00000000	4,09	4,09
Composição Auxiliar	91631 SINAPI	GUINDAUTO HIDRÁULICO, CAPACIDADE MÁXIMA DE CARGA 6500 KG, MOMENTO MÁXIMO DE CARGA 5,8 TM, ALCANCE MÁXIMO HORIZONTAL 7,60 M, INCLUSIVE CAMINHÃO TOCO PBT 9.700 KG, POTÊNCIA DE 160 CV - IMPOSTOS E SEGUROS. AF_08/2015	CHOR - CUSTOS HORÁRIOS DE MÁQUINAS E EQUIPAMENTOS	H	1,00000000	3,24	3,24
Composição Auxiliar	91632 SINAPI	GUINDAUTO HIDRÁULICO, CAPACIDADE MÁXIMA DE CARGA 6500 KG, MOMENTO MÁXIMO DE CARGA 5,8 TM, ALCANCE MÁXIMO HORIZONTAL 7,60 M, INCLUSIVE CAMINHÃO TOCO PBT 9.700 KG, POTÊNCIA DE 160 CV - MANUTENÇÃO. AF_08/2015	CHOR - CUSTOS HORÁRIOS DE MÁQUINAS E EQUIPAMENTOS	H	1,00000000	36,95	36,95
Composição Auxiliar	91633 SINAPI	GUINDAUTO HIDRÁULICO, CAPACIDADE MÁXIMA DE CARGA 6500 KG, MOMENTO MÁXIMO DE CARGA 5,8 TM, ALCANCE MÁXIMO HORIZONTAL 7,60 M, INCLUSIVE CAMINHÃO TOCO PBT 9.700 KG, POTÊNCIA DE 160 CV - MATERIAIS NA OPERAÇÃO. AF_08/2015	CHOR - CUSTOS HORÁRIOS DE MÁQUINAS E EQUIPAMENTOS	H	1,00000000	114,75	114,75
		MO sem LS =>	19,65	LS =>	0,00	MO com LS =>	19,65
		Valor do BDI =>	51,61	Valor do BDI =>	Valor com BDI =>	258,05	
Composição	91629 SINAPI	GUINDAUTO HIDRÁULICO, CAPACIDADE MÁXIMA DE CARGA 6500 KG, MOMENTO MÁXIMO DE CARGA 5,8 TM, ALCANCE MÁXIMO HORIZONTAL 7,60 M, INCLUSIVE CAMINHÃO TOCO PBT 9.700 KG, POTÊNCIA DE 160 CV - DEPRECIÇÃO. AF_08/2015	CHOR - CUSTOS HORÁRIOS DE MÁQUINAS E EQUIPAMENTOS	H	1,00000000	21,52	21,52
Insumo	00010712 SINAPI	GUINDAUTO HIDRÁULICO, CAPACIDADE MÁXIMA DE CARGA 3300 KG, MOMENTO MÁXIMO DE CARGA 5,8 TM, ALCANCE MÁXIMO HORIZONTAL 7,60 M, PARA MONTAGEM SOBRE CHASSI DE CAMINHÃO PBT MINIMO 8000 KG (INCLUI MONTAGEM, NAO INCLUI CAMINHÃO)	Equipamento	UN	0,0000551	99.264,64	5,46

Insumo	00044056 SINAPI	CAMINHÃO TOCO, PESO BRUTO TOTAL 10700 KG, CARGA UTIL MÁXIMA 7400 KG, DISTÂNCIA ENTRE EIXOS 4,00 M, POTÊNCIA 175 CV (INCLUI CABINE E CHASSI, NAO INCLUI CARROCERIA)	Equipamento	UN	0,0000343	468.468,45	16,06
			MO sem LS =>	LS =>	0,00	MO com LS =>	0,00
			Valor do BDI =>		5,38	Valor com BDI =>	26,90
Composição	Código Banco	Descrição	Tipo	Und	Quant.	Valor Unit	Total
	91631 SINAPI	GUINDAUTO HIDRÁULICO, CAPACIDADE MÁXIMA DE CARGA 6500 KG, MOMENTO MÁXIMO DE CARGA 5,8 TM, ALCANCE MÁXIMO HORIZONTAL 7,60 M, INCLUSIVE CAMINHÃO TOCO PBT 9.700 KG, POTÊNCIA DE 160 CV - IMPOSTOS E SEGUROS. AF_08/2015	Equipamento	H	1,0000000	3,24	3,24
Insumo	00010712 SINAPI	GUINDAUTO HIDRÁULICO, CAPACIDADE MÁXIMA DE CARGA 3300 KG, MOMENTO MÁXIMO DE CARGA 5,8 TM, ALCANCE MÁXIMO HORIZONTAL 7,60 M, PARA MONTAGEM SOBRE CHASSI DE CAMINHÃO PBT MINIMO 8000 KG (INCLUI MONTAGEM, NAO INCLUI CAMINHÃO)	Equipamento	UN	0,0000058	99.264,64	0,57
Insumo	00044056 SINAPI	CAMINHÃO TOCO, PESO BRUTO TOTAL 10700 KG, CARGA UTIL MÁXIMA 7400 KG, DISTÂNCIA ENTRE EIXOS 4,00 M, POTÊNCIA 175 CV (INCLUI CABINE E CHASSI, NAO INCLUI CARROCERIA)	Equipamento	UN	0,0000057	468.468,45	2,67
			MO sem LS =>	LS =>	0,00	MO com LS =>	0,00
			Valor do BDI =>		0,81	Valor com BDI =>	4,05
Composição	Código Banco	Descrição	Tipo	Und	Quant.	Valor Unit	Total
	91630 SINAPI	GUINDAUTO HIDRÁULICO, CAPACIDADE MÁXIMA DE CARGA 6500 KG, MOMENTO MÁXIMO DE CARGA 5,8 TM, ALCANCE MÁXIMO HORIZONTAL 7,60 M, INCLUSIVE CAMINHÃO TOCO PBT 9.700 KG, POTÊNCIA DE 160 CV - JUROS. AF_08/2015	Equipamento	H	1,0000000	4,09	4,09
Insumo	00010712 SINAPI	GUINDAUTO HIDRÁULICO, CAPACIDADE MÁXIMA DE CARGA 3300 KG, MOMENTO MÁXIMO DE CARGA 5,8 TM, ALCANCE MÁXIMO HORIZONTAL 7,60 M, PARA MONTAGEM SOBRE CHASSI DE CAMINHÃO PBT MINIMO 8000 KG (INCLUI MONTAGEM, NAO INCLUI CAMINHÃO)	Equipamento	UN	0,0000073	99.264,64	0,72
Insumo	00044056 SINAPI	CAMINHÃO TOCO, PESO BRUTO TOTAL 10700 KG, CARGA UTIL MÁXIMA 7400 KG, DISTÂNCIA ENTRE EIXOS 4,00 M, POTÊNCIA 175 CV (INCLUI CABINE E CHASSI, NAO INCLUI CARROCERIA)	Equipamento	UN	0,0000072	468.468,45	3,37
			MO sem LS =>	LS =>	0,00	MO com LS =>	0,00
			Valor do BDI =>		1,02	Valor com BDI =>	5,11
Composição	Código Banco	Descrição	Tipo	Und	Quant.	Valor Unit	Total
	91632 SINAPI	GUINDAUTO HIDRÁULICO, CAPACIDADE MÁXIMA DE CARGA 6500 KG, MOMENTO MÁXIMO DE CARGA 5,8 TM, ALCANCE MÁXIMO HORIZONTAL 7,60 M, INCLUSIVE CAMINHÃO TOCO PBT 9.700 KG, POTÊNCIA DE 160 CV - MANUTENÇÃO. AF_08/2015	Equipamento	H	1,0000000	36,95	36,95

Insumo	00010712 SINAPI	GUINDAUTO HIDRAULICO, CAPACIDADE MÁXIMA DE CARGA 3300 KG, MOMENTO MÁXIMO DE CARGA 5,8 TM, ALCANCE MÁXIMO HORIZONTAL 7,60 M, PARA MONTAGEM SOBRE CHASSI DE CAMINHÃO PBT MÍNIMO 8000 KG (INCLUI MONTAGEM, NAO INCLUI CAMINHÃO)	Equipamento	UN	0,0000689	99,264,64	6,83
Insumo	00044056 SINAPI	CAMINHÃO TOCO, PESO BRUTO TOTAL 10700 KG, CARGA UTIL MÁXIMA 7400 KG, DISTANCIA ENTRE EIXOS 4,00 M, POTENCIA 175 CV (INCLUI CABINE E CHASSI, NAO INCLUI CARROCERIA)	Equipamento	UN	0,0000643	468,468,45	30,12
		MO sem LS =>		LS =>	0,00	MO com LS =>	0,00
		Valor do BDI =>			9,23	Valor com BDI =>	46,18
Composição	Código Banco 91633 SINAPI	Descrição GUINDAUTO HIDRÁULICO, CAPACIDADE MÁXIMA DE CARGA 6500 KG, MOMENTO MÁXIMO DE CARGA 5,8 TM, ALCANCE MÁXIMO HORIZONTAL 7,60 M, INCLUSIVE CAMINHÃO TOCO PBT 9.700 KG, POTENCIA DE 160 CV - MATERIAIS NA OPERAÇÃO. AF_08/2015	Tipo CHOR - CUSTOS HORÁRIOS DE MÁQUINAS E EQUIPAMENTOS	Und H	Quant. 1,0000000	Valor Unit 114,75	Total 114,75
Insumo	00004221 SINAPI	OLEO DIESEL COMBUSTIVEL COMUM	Material	L	22,3700000	5,13	114,75
		MO sem LS =>		LS =>	0,00	MO com LS =>	0,00
		Valor do BDI =>			28,68	Valor com BDI =>	143,43
Composição	Código Banco 88270 SINAPI	Descrição IMPERMEABILIZADOR COM ENCARGOS COMPLEMENTARES	Tipo SEDI - SERVIÇOS DIVERSOS	Und H	Quant. 1,0000000	Valor Unit 20,19	Total 20,19
Composição Auxiliar	95338 SINAPI	CURSO DE CAPACITAÇÃO PARA IMPERMEABILIZADOR (ENCARGOS COMPLEMENTARES) - HORISTA	SEDI - SERVIÇOS DIVERSOS	H	1,0000000	0,27	0,27
Insumo	00012873 SINAPI	IMPERMEABILIZADOR (HORISTA)	Mão de Obra	H	1,0000000	12,50	12,50
Insumo	00037370 SINAPI	ALIMENTAÇÃO - HORISTA (COLETADO CAIXA - ENCARGOS COMPLEMENTARES)	Outros	H	1,0000000	3,18	3,18
Insumo	00037371 SINAPI	TRANSPORTE - HORISTA (COLETADO CAIXA - ENCARGOS COMPLEMENTARES)	Serviços	H	1,0000000	1,02	1,02
Insumo	00037372 SINAPI	EXAMES - HORISTA (COLETADO CAIXA - ENCARGOS COMPLEMENTARES)	Outros	H	1,0000000	1,14	1,14
Insumo	00037373 SINAPI	SEGURO - HORISTA (COLETADO CAIXA - ENCARGOS COMPLEMENTARES)	Taxas	H	1,0000000	0,07	0,07
Insumo	00043465 SINAPI	FERRAMENTAS - FAMILIA PEDREIRO - HORISTA (ENCARGOS COMPLEMENTARES - COLETADO CAIXA)	Equipamento	H	1,0000000	0,84	0,84
Insumo	00043489 SINAPI	EPI - FAMILIA PEDREIRO - HORISTA (ENCARGOS COMPLEMENTARES - COLETADO CAIXA)	Equipamento	H	1,0000000	1,17	1,17
		MO sem LS =>		LS =>	0,00	MO com LS =>	12,77
		Valor do BDI =>			5,04	Valor com BDI =>	25,23
Composição	Código Banco 91952 SINAPI	Descrição INTERRUPTOR SIMPLES (1 MÓDULO), 10A/250V, SEM SUPORTE E SEM PLACA - FORNECIMENTO E INSTALAÇÃO. AF_12/2015	Tipo INEL - INSTALAÇÃO ELÉTRICA/ELETRIFICAÇÃO E ILUMINAÇÃO EXTERNA	Und UN	Quant. 1,0000000	Valor Unit 17,34	Total 17,34
Composição Auxiliar	88247 SINAPI	AUXILIAR DE ELÉTRICISTA COM ENCARGOS COMPLEMENTARES	SEDI - SERVIÇOS DIVERSOS	H	0,2320000	20,01	4,64

Composição Auxiliar Insumo	88264 SINAPI 00038112 SINAPI	ELETRICISTA COM ENCARGOS COMPLEMENTARES INTERRUPTOR SIMPLES 10A, 250V (APENAS MODULO)	SEDI - SERVIÇOS DIVERSOS Material MO sem LS => Valor do BDI =>	H UN LS =>	0,2320000 1,0000000 0,00 MO com LS => Valor com BDI =>	24,22 7,09 6,81 21,67	5,61 7,09 6,81 21,67
Composição Auxiliar Insumo	91966 SINAPI	INEL - INSTALAÇÃO ELÉTRICA/ELETRIFICAÇÃO E ILUMINAÇÃO EXTERNA		UN	1,0000000	46,56	46,56
Composição Auxiliar Insumo	88247 SINAPI	AUXILIAR DE ELETRICISTA COM ENCARGOS COMPLEMENTARES	SEDI - SERVIÇOS DIVERSOS	H	0,5720000	20,01	11,44
Composição Auxiliar Insumo	88264 SINAPI	ELETRICISTA COM ENCARGOS COMPLEMENTARES	SEDI - SERVIÇOS DIVERSOS	H	0,5720000	24,22	13,85
Composição Auxiliar Insumo	00038112 SINAPI	INTERRUPTOR SIMPLES 10A, 250V (APENAS MODULO)	Material MO sem LS => Valor do BDI =>	UN LS =>	3,0000000 0,00 MO com LS => Valor com BDI =>	7,09 16,81 11,64	21,27 16,81 58,20
Composição Auxiliar Insumo	080151 SEDOP	Impermeabilização de lajes e calhas		m²	1,0000000	158,44	158,44
Composição Auxiliar Insumo	280023 SEDOP	PEDREIRO COM ENCARGOS COMPLEMENTARES		H	0,8000000	23,96	19,16
Composição Auxiliar Insumo	280026 SEDOP	SERVENTE COM ENCARGOS COMPLEMENTARES		H	1,2000000	19,20	23,04
Composição Auxiliar Insumo	280024 SEDOP	PINTOR COM ENCARGOS COMPLEMENTARES		H	0,7000000	25,20	17,64
Composição Auxiliar Insumo	100002 SEDOP	Impermeabilizante flexível à base de asfalto com elastômeros	Material	L	2,0000000	38,07	76,14
Composição Auxiliar Insumo	J00003 SEDOP	Cimento	Material	SC	0,2200000	57,00	12,54
Composição Auxiliar Insumo	J00005 SEDOP	Areia	Material	m³	0,0240000	86,25	2,07
Composição Auxiliar Insumo	100001 SEDOP	Aditivo impermeabilizante de pega normal para argamassa e concretL	Material MO sem LS => Valor do BDI =>	L LS =>	0,4400000 0,00 MO com LS => Valor com BDI =>	17,86 39,07 39,61	7,85 39,07 198,05
Composição Auxiliar Insumo	88441 SINAPI	JARDINEIRO COM ENCARGOS COMPLEMENTARES	SEDI - SERVIÇOS DIVERSOS	H	1,0000000	19,61	19,61
Composição Auxiliar Insumo	95390 SINAPI	CURSO DE CAPACITAÇÃO PARA JARDINEIRO (ENCARGOS COMPLEMENTARES) - HORISTA	SEDI - SERVIÇOS DIVERSOS	H	1,0000000	0,06	0,06
Composição Auxiliar Insumo	00037370 SINAPI	ALIMENTACAO - HORISTA (COLETADO CAIXA - ENCARGOS COMPLEMENTARES)	Outros	H	1,0000000	3,18	3,18
Composição Auxiliar Insumo	00037371 SINAPI	TRANSPORTE - HORISTA (COLETADO CAIXA - ENCARGOS COMPLEMENTARES)	Serviços	H	1,0000000	1,02	1,02
Composição Auxiliar Insumo	00037372 SINAPI	EXAMES - HORISTA (COLETADO CAIXA - ENCARGOS COMPLEMENTARES)	Outros	H	1,0000000	1,14	1,14
Composição Auxiliar Insumo	00037373 SINAPI	SEGURO - HORISTA (COLETADO CAIXA - ENCARGOS COMPLEMENTARES)	Taxas	H	1,0000000	0,07	0,07

Insumo	00043465 SINAPI	FERRAMENTAS - FAMILIA PEDREIRO - HORISTA (ENCARGOS COMPLEMENTARES - COLETADO CAIXA)	Equipamento	H	1,0000000	0,84	0,84
Insumo	00043489 SINAPI	EPI - FAMILIA PEDREIRO - HORISTA (ENCARGOS COMPLEMENTARES - COLETADO CAIXA)	Equipamento	H	1,0000000	1,17	1,17
Insumo	00044503 SINAPI	JARDINEIRO (HORISTA)	Mão de Obra	H	1,0000000	12,13	12,13
			MO sem LS =>	LS =>	0,00	MO com LS =>	12,19
			Valor do BDI =>	4,90		Valor com BDI =>	24,51
Composição	280018 SEDOP	JARDINEIRO COM ENCARGOS COMPLEMENTARES		H	1,0000000	19,61	19,61
Composição Auxiliar	295390 SEDOP	CURSO DE CAPACITAÇÃO PARA JARDINEIRO (ENCARGOS COMPLEMENTARES) - HORISTA	Material	H	1,0000000	0,06	0,06
Insumo	EC373710 SEDOP	TRANSPORTE - HORISTA (ENCARGOS COMPLEMENTARES) (COLETADO CAIXA)	Material	H	1,0000000	1,02	1,02
Insumo	MO445030 SEDOP	JARDINEIRO	Mão de Obra	H	1,0000000	12,13	12,13
Insumo	EC373720 SEDOP	EXAMES - HORISTA (ENCARGOS COMPLEMENTARES) (COLETA CAIXA)	Material	H	1,0000000	1,14	1,14
Insumo	EC373700 SEDOP	ALIMENTACAO - HORISTA (ENCARGOS COMPLEMENTARES) (COLETADO CAIXA)	Outros	H	1,0000000	3,18	3,18
Insumo	EC373730 SEDOP	SEGURO - HORISTA (ENCARGOS COMPLEMENTARES) (COLETA CAIXA)	Material	H	1,0000000	0,07	0,07
Insumo	EC434890 SEDOP	EPI - FAMILIA PEDREIRO - HORISTA (ENCARGOS COMPLEMENTARES - COLETADO CAIXA)	Material	H	1,0000000	1,17	1,17
Insumo	EC434650 SEDOP	FERRAMENTAS - FAMILIA PEDREIRO - HORISTA (ENCARGOS COMPLEMENTARES - COLETADO CAIXA)	Material	H	1,0000000	0,84	0,84
			MO sem LS =>	LS =>	0,00	MO com LS =>	12,19
			Valor do BDI =>	4,90		Valor com BDI =>	24,51
Composição	128 ORSE	Lançamento de concreto usinado, bombeado, em peças armadas da superestrutura, inclusive colocação, adensamento e acabamento	Concreto Simples	m³	1,0000000	42,80	42,80
Composição Auxiliar	10549 ORSE	Encargos Complementares - Servente	Provisórios	h	1,6200000	3,74	6,05
Composição Auxiliar	10550 ORSE	Encargos Complementares - Pedreiro	Provisórios	h	0,3600000	3,60	1,29
Composição Auxiliar	10551 ORSE	Encargos Complementares - Carpinteiro	Provisórios	h	0,3600000	3,63	1,30
Composição Auxiliar	10555 ORSE	Encargos Complementares - Armador	Provisórios	h	0,1800000	3,57	0,64
Insumo	00000378 SINAPI	ARMADOR (HORISTA)	Mão de Obra	H	0,1800000	16,18	2,91
Insumo	00001213 SINAPI	CARPINTEIRO DE FORMAS (HORISTA)	Mão de Obra	H	0,3600000	16,18	5,82
Insumo	00004750 SINAPI	PEDREIRO (HORISTA)	Mão de Obra	H	0,3600000	16,18	5,82
Insumo	00006111 SINAPI	SERVENTE DE OBRAS	Mão de Obra	H	1,6200000	11,71	18,97
			MO sem LS =>	LS =>	0,00	MO com LS =>	33,52
			Valor do BDI =>	4,90		Valor com BDI =>	24,51
Composição	128 ORSE	Lançamento de concreto usinado, bombeado, em peças armadas da superestrutura, inclusive colocação, adensamento e acabamento	Concreto Simples	m³	1,0000000	42,80	42,80
Composição Auxiliar	10549 ORSE	Encargos Complementares - Servente	Provisórios	h	1,6200000	3,74	6,05
Composição Auxiliar	10550 ORSE	Encargos Complementares - Pedreiro	Provisórios	h	0,3600000	3,60	1,29
Composição Auxiliar	10551 ORSE	Encargos Complementares - Carpinteiro	Provisórios	h	0,3600000	3,63	1,30
Composição Auxiliar	10555 ORSE	Encargos Complementares - Armador	Provisórios	h	0,1800000	3,57	0,64
Insumo	00000378 SINAPI	ARMADOR (HORISTA)	Mão de Obra	H	0,1800000	16,18	2,91
Insumo	00001213 SINAPI	CARPINTEIRO DE FORMAS (HORISTA)	Mão de Obra	H	0,3600000	16,18	5,82
Insumo	00004750 SINAPI	PEDREIRO (HORISTA)	Mão de Obra	H	0,3600000	16,18	5,82
Insumo	00006111 SINAPI	SERVENTE DE OBRAS	Mão de Obra	H	1,6200000	11,71	18,97
			MO sem LS =>	LS =>	0,00	MO com LS =>	33,52
			Valor do BDI =>	4,90		Valor com BDI =>	24,51

		Valor do BDI =>	10,70	Valor com BDI =>	53,50	
	Código Banco	Descrição	Und	Quant.	Valor Unit	Total
Composição	040257 SEDOP	Lastro de concreto magro c/ seixo	m³	1,0000000	893,37	893,37
Composição	280023 SEDOP	PEDREIRO COM ENCARGOS COMPLEMENTARES	H	2,0000000	23,96	47,92
Auxiliar	280026 SEDOP	SERVEnte COM ENCARGOS COMPLEMENTARES	H	16,0000000	19,20	307,20
Composição	J00003 SEDOP	Cimento	SC	4,4000000	57,00	250,80
Auxiliar	J00005 SEDOP	Areia	m³	0,6800000	86,25	58,65
Insumo	J00007 SEDOP	Seixo lavado	m³	0,8800000	260,00	228,80
		MO sem LS =>	LS =>	0,00	MO com LS =>	224,28
		Valor do BDI =>	223,34	Valor com BDI =>		1.116,71
	Código Banco	Descrição	Und	Quant.	Valor Unit	Total
Composição	150125 SEDOP	Latex acrílica fosca int./ext. sem superf. preparada	m²	1,0000000	17,17	17,17
Composição	280026 SEDOP	SERVEnte COM ENCARGOS COMPLEMENTARES	H	0,2000000	19,20	3,84
Auxiliar	280024 SEDOP	PINTOR COM ENCARGOS COMPLEMENTARES	H	0,3000000	25,20	7,56
Composição	P00007 SEDOP	Lixa para parede	UN	0,2500000	1,10	0,27
Auxiliar	P00024 SEDOP	Tinta acrílica - Fosca	GL	0,0500000	110,00	5,50
Insumo		MO sem LS =>	LS =>	0,00	MO com LS =>	7,31
		Valor do BDI =>	4,29	Valor com BDI =>		21,46
	Código Banco	Descrição	Und	Quant.	Valor Unit	Total
Composição	150654 SEDOP	Latex acrílica sobre muro	m²	1,0000000	11,06	11,06
Composição	280026 SEDOP	SERVEnte COM ENCARGOS COMPLEMENTARES	H	0,1500000	19,20	2,88
Auxiliar	280024 SEDOP	PINTOR COM ENCARGOS COMPLEMENTARES	H	0,1500000	25,20	3,78
Composição	P00024 SEDOP	Tinta acrílica - Fosca	GL	0,0400000	110,00	4,40
Auxiliar		MO sem LS =>	LS =>	0,00	MO com LS =>	4,25
Insumo		Valor do BDI =>	2,76	Valor com BDI =>		13,82
	Código Banco	Descrição	Und	Quant.	Valor Unit	Total
Composição	010269 SEDOP	Locação planimétrica de linha	M	1,0000000	2,01	2,01
Composição	280026 SEDOP	SERVEnte COM ENCARGOS COMPLEMENTARES	H	0,0300000	19,20	0,57
Auxiliar	280013 SEDOP	CARPINTEIRO COM ENCARGOS COMPLEMENTARES	H	0,0300000	23,67	0,71
Composição	D00281 SEDOP	Pernambuco 3" x 2" 4 m - madeira branca	Dz	0,0040000	160,00	0,64
Auxiliar	D00082 SEDOP	Prego 2"x11	KG	0,0050000	18,76	0,09

		MO sem LS =>	0,84	LS =>	0,00	MO com LS =>	0,84		
		Valor do BDI =>	0,50		Valor com BDI =>		2,51		
Composição	Código Banco	Descrição	Tipo	Und	Quant.	Valor Unit	Total		
	88274 SINAPI	MARMORISTA/GRANITEIRO COM ENCARGOS COMPLEMENTARES	SEDI - SERVIÇOS DIVERSOS	H	1,0000000	24,59	24,59		
Composição	95341 SINAPI	CURSO DE CAPACITAÇÃO PARA MARMORISTA/GRANITEIRO (ENCARGOS COMPLEMENTARES) - HORISTA	SEDI - SERVIÇOS DIVERSOS	H	1,0000000	0,26	0,26		
Auxiliar	00004755 SINAPI	MARMORISTA / GRANITEIRO (HORISTA)	Mão de Obra	H	1,0000000	16,91	16,91		
Insumo	00037370 SINAPI	ALIMENTAÇÃO - HORISTA (COLETADO CAIXA - ENCARGOS COMPLEMENTARES)	Outros	H	1,0000000	3,18	3,18		
Insumo	00037371 SINAPI	TRANSPORTE - HORISTA (COLETADO CAIXA - ENCARGOS COMPLEMENTARES)	Serviços	H	1,0000000	1,02	1,02		
Insumo	00037372 SINAPI	EXAMES - HORISTA (COLETADO CAIXA - ENCARGOS COMPLEMENTARES)	Outros	H	1,0000000	1,14	1,14		
Insumo	00037373 SINAPI	SEGURO - HORISTA (COLETADO CAIXA - ENCARGOS COMPLEMENTARES)	Taxas	H	1,0000000	0,07	0,07		
Insumo	00043465 SINAPI	FERRAMENTAS - FAMILIA PEDREIRO - HORISTA (ENCARGOS COMPLEMENTARES - COLETADO CAIXA)	Equipamento	H	1,0000000	0,84	0,84		
Insumo	00043489 SINAPI	EPI - FAMILIA PEDREIRO - HORISTA (ENCARGOS COMPLEMENTARES - COLETADO CAIXA)	Equipamento	H	1,0000000	1,17	1,17		
		MO sem LS =>		17,17	LS =>	0,00	MO com LS =>	17,17	
		Valor do BDI =>		6,14		Valor com BDI =>		30,73	
Composição	Código Banco	Descrição	Tipo	Und	Quant.	Valor Unit	Total		
	5952 SINAPI	MARTELETE OU ROMPEDOR PNEUMÁTICO MANUAL, 28 KG, COM SILENCIADOR - CHI DIURNO. AF_07/2016	CHOR - CUSTOS HORÁRIOS DE MÁQUINAS E EQUIPAMENTOS	CHI	1,0000000	22,28	22,28		
Composição	88298 SINAPI	OPERADOR DE MARTELETE OU MARTELETEIRO COM ENCARGOS COMPLEMENTARES	SEDI - SERVIÇOS DIVERSOS	H	1,0000000	20,90	20,90		
Auxiliar	95114 SINAPI	MARTELETE OU ROMPEDOR PNEUMÁTICO MANUAL, 28 KG, COM SILENCIADOR - DEPRECIÇÃO. AF_07/2016	CHOR - CUSTOS HORÁRIOS DE MÁQUINAS E EQUIPAMENTOS	H	1,0000000	1,24	1,24		
Composição	95115 SINAPI	MARTELETE OU ROMPEDOR PNEUMÁTICO MANUAL, 28 KG, COM SILENCIADOR - JUROS. AF_07/2016	CHOR - CUSTOS HORÁRIOS DE MÁQUINAS E EQUIPAMENTOS	H	1,0000000	0,14	0,14		
Auxiliar			MO sem LS =>		14,66	LS =>	0,00	MO com LS =>	14,66
		Valor do BDI =>		5,57		Valor com BDI =>		27,85	
Composição	Código Banco	Descrição	Tipo	Und	Quant.	Valor Unit	Total		
	5795 SINAPI	MARTELETE OU ROMPEDOR PNEUMÁTICO MANUAL, 28 KG, COM SILENCIADOR - CHP DIURNO. AF_07/2016	CHOR - CUSTOS HORÁRIOS DE MÁQUINAS E EQUIPAMENTOS	CHP	1,0000000	23,83	23,83		
Composição	53863 SINAPI	MARTELETE OU ROMPEDOR PNEUMÁTICO MANUAL, 28 KG, COM SILENCIADOR - MANUTENÇÃO. AF_07/2016	CHOR - CUSTOS HORÁRIOS DE MÁQUINAS E EQUIPAMENTOS	H	1,0000000	1,55	1,55		
Composição	88298 SINAPI	OPERADOR DE MARTELETE OU MARTELETEIRO COM ENCARGOS COMPLEMENTARES	SEDI - SERVIÇOS DIVERSOS	H	1,0000000	20,90	20,90		
Auxiliar	95114 SINAPI	MARTELETE OU ROMPEDOR PNEUMÁTICO MANUAL, 28 KG, COM SILENCIADOR - DEPRECIÇÃO. AF_07/2016	CHOR - CUSTOS HORÁRIOS DE MÁQUINAS E EQUIPAMENTOS	H	1,0000000	1,24	1,24		
Composição	95115 SINAPI	MARTELETE OU ROMPEDOR PNEUMÁTICO MANUAL, 28 KG, COM SILENCIADOR - JUROS. AF_07/2016	CHOR - CUSTOS HORÁRIOS DE MÁQUINAS E EQUIPAMENTOS	H	1,0000000	0,14	0,14		
Auxiliar			MO sem LS =>		14,66	LS =>	0,00	MO com LS =>	14,66
		Valor do BDI =>		5,95		Valor com BDI =>		29,78	

Composição	Código Banco	Descrição	Tipo	Und	Quant.	Valor Unit	Total
Insumo	951114 SINAPI	MARTELETE OU ROMPEDOR PNEUMÁTICO MANUAL, 28 KG, COM SILENCIADOR - DEPRECIÇÃO. AF_07/2016	CHOR - CUSTOS HORÁRIOS DE MÁQUINAS E EQUIPAMENTOS	H	1,0000000	1,24	1,24
Insumo	00041898 SINAPI	MARTELO DEMOLIDOR PNEUMÁTICO MANUAL, PESO DE 28 KG, COM SILENCIADOR	Equipamento	UN	0,00000640	19.397,25	1,24
		MO sem LS =>	0,00	LS =>	0,00	MO com LS =>	0,00
		Valor do BDI =>	0,31			Valor com BDI =>	1,55
Composição	951115 SINAPI	MARTELETE OU ROMPEDOR PNEUMÁTICO MANUAL, 28 KG, COM SILENCIADOR - JUROS. AF_07/2016	CHOR - CUSTOS HORÁRIOS DE MÁQUINAS E EQUIPAMENTOS	H	1,0000000	0,14	0,14
Insumo	00041898 SINAPI	MARTELO DEMOLIDOR PNEUMÁTICO MANUAL, PESO DE 28 KG, COM SILENCIADOR	Equipamento	UN	0,00000076	19.397,25	0,14
		MO sem LS =>	0,00	LS =>	0,00	MO com LS =>	0,00
		Valor do BDI =>	0,03			Valor com BDI =>	0,17
Composição	53863 SINAPI	MARTELETE OU ROMPEDOR PNEUMÁTICO MANUAL, 28 KG, COM SILENCIADOR - MANUTENÇÃO. AF_07/2016	CHOR - CUSTOS HORÁRIOS DE MÁQUINAS E EQUIPAMENTOS	H	1,0000000	1,55	1,55
Insumo	00041898 SINAPI	MARTELO DEMOLIDOR PNEUMÁTICO MANUAL, PESO DE 28 KG, COM SILENCIADOR	Equipamento	UN	0,00000800	19.397,25	1,55
		MO sem LS =>	0,00	LS =>	0,00	MO com LS =>	0,00
		Valor do BDI =>	0,38			Valor com BDI =>	1,93
Composição	280020 SEDOP	MONTADOR COM ENCARGOS COMPLEMENTARES		H	1,0000000	22,61	22,61
Composição Auxiliar	295344 SEDOP	CURSO DE CAPACITAÇÃO PARA MONTADOR DE ESTRUTURA METÁLICA (ENCARGOS COMPLEMENTARES) - HORISTA		H	1,0000000	0,19	0,19
Insumo	EC434880 SEDOP	EPI - FAMÍLIA OPERADOR ESCAVADEIRA - HORISTA (ENCARGOS COMPLEMENTARES - COLETADO CAIXA)	Material	H	1,0000000	0,82	0,82
Insumo	MO444970 SEDOP	MONTADOR	Mão de Obra	H	1,0000000	16,18	16,18
Insumo	EC373720 SEDOP	EXAMES - HORISTA (ENCARGOS COMPLEMENTARES) (COLETA CAIXA)	Material	H	1,0000000	1,14	1,14
Insumo	EC373730 SEDOP	SEGURO - HORISTA (ENCARGOS COMPLEMENTARES) (COLETA CAIXA)	Material	H	1,0000000	0,07	0,07
Insumo	EC373710 SEDOP	TRANSPORTE - HORISTA (ENCARGOS COMPLEMENTARES) (COLETADO CAIXA)	Material	H	1,0000000	1,02	1,02
Insumo	EC373700 SEDOP	ALIMENTAÇÃO - HORISTA (ENCARGOS COMPLEMENTARES) (COLETADO CAIXA)	Outros	H	1,0000000	3,18	3,18
Insumo	EC434640 SEDOP	FERRAMENTAS - FAMÍLIA OPERADOR ESCAVADEIRA - HORISTA (ENCARGOS COMPLEMENTARES - COLETADO CAIXA)	Material	H	1,0000000	0,01	0,01
		MO sem LS =>	16,37	LS =>	0,00	MO com LS =>	16,37
		Valor do BDI =>	5,65			Valor com BDI =>	28,26
Composição	88278 SINAPI	MONTADOR DE ESTRUTURA METÁLICA COM ENCARGOS COMPLEMENTARES	SEDI - SERVIÇOS DIVERSOS	H	1,0000000	20,59	20,59
Composição Auxiliar	95344 SINAPI	CURSO DE CAPACITAÇÃO PARA MONTADOR DE ESTRUTURA METÁLICA (ENCARGOS COMPLEMENTARES) - HORISTA	SEDI - SERVIÇOS DIVERSOS	H	1,0000000	0,17	0,17

Insuno	Código Banco	Descrição	Tipo	Und	Quant.	Valor Unit	Total
Insuno	00037370 SINAPI	ALIMENTACAO - HORISTA (COLETADO CAIXA - ENCARGOS COMPLEMENTARES)	Outros	H	1,0000000	3,18	3,18
Insuno	00037371 SINAPI	TRANSPORTE - HORISTA (COLETADO CAIXA - ENCARGOS COMPLEMENTARES)	Serviços	H	1,0000000	1,02	1,02
Insuno	00037372 SINAPI	EXAMES - HORISTA (COLETADO CAIXA - ENCARGOS COMPLEMENTARES)	Outros	H	1,0000000	1,14	1,14
Insuno	00037373 SINAPI	SEGURO - HORISTA (COLETADO CAIXA - ENCARGOS COMPLEMENTARES)	Taxas	H	1,0000000	0,07	0,07
Insuno	00043464 SINAPI	FERRAMENTAS - FAMILIA OPERADOR ESCAVADEIRA - HORISTA (ENCARGOS COMPLEMENTARES - COLETADO CAIXA)	Equipamento	H	1,0000000	0,01	0,01
Insuno	00043488 SINAPI	EPI - FAMILIA OPERADOR ESCAVADEIRA - HORISTA (ENCARGOS COMPLEMENTARES - COLETADO CAIXA)	Equipamento	H	1,0000000	0,82	0,82
Insuno	00044497 SINAPI	MONTADOR DE ESTRUTURAS METALICAS HORISTA	Mão de Obra	H	1,0000000	14,18	14,18
		MO sem LS =>		LS =>	0,00	MO com LS =>	14,35
		Valor do BDI =>					5,14
							Valor com BDI =>
Composição	88286 SINAPI	MOTORISTA OPERADOR DE MUNCK COM ENCARGOS COMPLEMENTARES SEDI - SERVIÇOS DIVERSOS		H	1,0000000	25,89	25,89
Composição Auxiliar	96351 SINAPI	CURSO DE CAPACITAÇÃO PARA MOTORISTA OPERADOR DE MUNCK (ENCARGOS COMPLEMENTARES) - HORISTA		H	1,0000000	0,33	0,33
Insuno	00004096 SINAPI	MOTORISTA OPERADOR DE CAMINHÃO COM MUNCK	Mão de Obra	H	1,0000000	19,32	19,32
Insuno	00037370 SINAPI	ALIMENTACAO - HORISTA (COLETADO CAIXA - ENCARGOS COMPLEMENTARES)	Outros	H	1,0000000	3,18	3,18
Insuno	00037371 SINAPI	TRANSPORTE - HORISTA (COLETADO CAIXA - ENCARGOS COMPLEMENTARES)	Serviços	H	1,0000000	1,02	1,02
Insuno	00037372 SINAPI	EXAMES - HORISTA (COLETADO CAIXA - ENCARGOS COMPLEMENTARES)	Outros	H	1,0000000	1,14	1,14
Insuno	00037373 SINAPI	SEGURO - HORISTA (COLETADO CAIXA - ENCARGOS COMPLEMENTARES)	Taxas	H	1,0000000	0,07	0,07
Insuno	00043464 SINAPI	FERRAMENTAS - FAMILIA OPERADOR ESCAVADEIRA - HORISTA (ENCARGOS COMPLEMENTARES - COLETADO CAIXA)	Equipamento	H	1,0000000	0,01	0,01
Insuno	00043488 SINAPI	EPI - FAMILIA OPERADOR ESCAVADEIRA - HORISTA (ENCARGOS COMPLEMENTARES - COLETADO CAIXA)	Equipamento	H	1,0000000	0,82	0,82
		MO sem LS =>		LS =>	0,00	MO com LS =>	19,65
		Valor do BDI =>					6,47
							Valor com BDI =>
Composição	170415 SEDOP	Mureta de medição em alv.c/laje em conc.(c=2,20/f=0.50/h=2.0m)		UN	1,0000000	3.756,64	3.756,64
Composição Auxiliar	060045 SEDOP	Alvenaria tijolo de barro a singelo		m²	6,0000000	129,92	779,52
Composição Auxiliar	040285 SEDOP	Baldrame em concreto simples com seixo inclusive forma madeira branca		m³	0,3000000	1.759,89	527,96
Composição Auxiliar	040025 SEDOP	Fundação corrida com seixo		m³	0,9000000	991,42	892,27
Composição Auxiliar	030010 SEDOP	Escavação manual ate 1.50m de profundidade		m³	0,9000000	76,80	69,12
Composição Auxiliar	050267 SEDOP	Concreto armado Fck=18 MPA c/ forma mad. branca (incl. lançamento e adensamento)		m³	0,0700000	3.779,07	264,53
							Valor com BDI =>
							32,36
							Total
							3.756,64
							779,52
							527,96
							892,27
							69,12
							264,53

Composição Auxiliar	080151 SEDOP	Impermeabilização de lajes e calhas	m²	1,2000000	158,44	190,12
Composição Auxiliar	130507 SEDOP	Camada impermeabilizadora e=10cm c/ seixo	m²	1,4000000	82,37	115,31
Composição Auxiliar	110143 SEDOP	Chapisco de cimento e areia no traço 1:3	m²	13,0000000	14,01	182,13
Composição Auxiliar	130113 SEDOP	Cimentado liso e=2cm traço 1:3	m²	1,4000000	40,87	57,21
Composição Auxiliar	150654 SEDOP	Latex acrílica sobre muro	m²	13,0000000	11,06	143,78
Composição Auxiliar	110763 SEDOP	Reboco com argamassa 1:6:Adit. Plast.	m²	13,0000000	41,13	534,69
		MO sem LS =>	LS =>	0,00	MO com LS =>	1,245,00
		Valor do BDI =>		939,16	Valor com BDI =>	4,695,80
Composição	Código Banco	Descrição	Und	Quant.	Valor Unit	Total
Composição	88377 SINAPI	OPERADOR DE BETONEIRA ESTACIONÁRIA/MISTURADOR COM ENCARGOS COMPLEMENTARES	H	1,0000000	19,76	19,76
Composição	95389 SINAPI	CURSO DE CAPACITAÇÃO PARA OPERADOR DE BETONEIRA ESTACIONÁRIA/MISTURADOR (ENCARGOS COMPLEMENTARES) - HORISTA	H	1,0000000	0,11	0,11
Insumo	00037370 SINAPI	ALIMENTACAO - HORISTA (COLETADO CAIXA - ENCARGOS COMPLEMENTARES)	H	1,0000000	3,18	3,18
Insumo	00037371 SINAPI	TRANSPORTE - HORISTA (COLETADO CAIXA - ENCARGOS COMPLEMENTARES)	H	1,0000000	1,02	1,02
Insumo	00037372 SINAPI	EXAMES - HORISTA (COLETADO CAIXA - ENCARGOS COMPLEMENTARES)	H	1,0000000	1,14	1,14
Insumo	00037373 SINAPI	SEGURO - HORISTA (COLETADO CAIXA - ENCARGOS COMPLEMENTARES) Taxas	H	1,0000000	0,07	0,07
Insumo	00037666 SINAPI	OPERADOR DE BETONEIRA ESTACIONARIA / MISTURADOR	H	1,0000000	13,41	13,41
Insumo	00043464 SINAPI	FERRAMENTAS - FAMILIA OPERADOR ESCAVADEIRA - HORISTA (ENCARGOS COMPLEMENTARES - COLETADO CAIXA)	H	1,0000000	0,01	0,01
Insumo	00043488 SINAPI	EPI - FAMILIA OPERADOR ESCAVADEIRA - HORISTA (ENCARGOS COMPLEMENTARES - COLETADO CAIXA)	H	1,0000000	0,82	0,82
		MO sem LS =>	LS =>	0,00	MO com LS =>	13,52
		Valor do BDI =>		4,94	Valor com BDI =>	24,70
Composição	Código Banco	Descrição	Und	Quant.	Valor Unit	Total
Composição	280022 SEDOP	OPERADOR DE BETONEIRA/MISTURADOR COM ENCARGOS COMPLEMENTARES	H	1,0000000	22,56	22,56
Composição	295389 SEDOP	CURSO DE CAPACITAÇÃO PARA OPERADOR DE BETONEIRA ESTACIONÁRIA/MISTURADOR (ENCARGOS COMPLEMENTARES) - HORISTA	H	1,0000000	0,14	0,14
Insumo	MO376660 SEDOP	OPERADOR DE BETONEIRA /MISTURADOR	H	1,0000000	16,18	16,18
Insumo	EC373710 SEDOP	TRANSPORTE - HORISTA (ENCARGOS COMPLEMENTARES) (COLETADO CAIXA)	H	1,0000000	1,02	1,02
Insumo	EC373720 SEDOP	EXAMES - HORISTA (ENCARGOS COMPLEMENTARES) (COLETA CAIXA)	H	1,0000000	1,14	1,14
Insumo	EC373700 SEDOP	ALIMENTACAO - HORISTA (ENCARGOS COMPLEMENTARES) (COLETADO CAIXA)	H	1,0000000	3,18	3,18

Insumo	Código Banco	Descrição	Tipo	Und	Quant.	Valor Unit	Total
Insumo	EC373730 SEDOP	SEGURO - HORISTA (ENCARGOS COMPLEMENTARES) (COLETA CAIXA)	Material	H	1,00000000	0,07	0,07
Insumo	EC434640 SEDOP	FERRAMENTAS - FAMILIA OPERADOR ESCAVADEIRA - HORISTA (ENCARGOS COMPLEMENTARES - COLETADO CAIXA)	Material	H	1,00000000	0,01	0,01
Insumo	EC434880 SEDOP	EPI - FAMILIA OPERADOR ESCAVADEIRA - HORISTA (ENCARGOS COMPLEMENTARES - COLETADO CAIXA)	Material	H	1,00000000	0,82	0,82
		MO sem LS =>		LS =>	0,00	MO com LS =>	16,32
		Valor do BDI =>				Valor com BDI =>	28,20
Composição	88294 SINAPI	OPERADOR DE ESCAVADEIRA COM ENCARGOS COMPLEMENTARES	SEDI - SERVIÇOS DIVERSOS	H	1,00000000	25,22	25,22
Composição Auxiliar	95357 SINAPI	CURSO DE CAPACITAÇÃO PARA OPERADOR DE ESCAVADEIRA (ENCARGOS COMPLEMENTARES) - HORISTA	SEDI - SERVIÇOS DIVERSOS	H	1,00000000	0,22	0,22
Insumo	00004234 SINAPI	OPERADOR DE ESCAVADEIRA	Mão de Obra	H	1,00000000	18,76	18,76
Insumo	00037370 SINAPI	ALIMENTACAO - HORISTA (COLETADO CAIXA - ENCARGOS COMPLEMENTARES)	Outros	H	1,00000000	3,18	3,18
Insumo	00037371 SINAPI	TRANSPORTE - HORISTA (COLETADO CAIXA - ENCARGOS COMPLEMENTARES)	Serviços	H	1,00000000	1,02	1,02
Insumo	00037372 SINAPI	EXAMES - HORISTA (COLETADO CAIXA - ENCARGOS COMPLEMENTARES)	Outros	H	1,00000000	1,14	1,14
Insumo	00037373 SINAPI	SEGURO - HORISTA (COLETADO CAIXA - ENCARGOS COMPLEMENTARES)	Taxas	H	1,00000000	0,07	0,07
Insumo	00043464 SINAPI	FERRAMENTAS - FAMILIA OPERADOR ESCAVADEIRA - HORISTA (ENCARGOS COMPLEMENTARES - COLETADO CAIXA)	Equipamento	H	1,00000000	0,01	0,01
Insumo	00043488 SINAPI	EPI - FAMILIA OPERADOR ESCAVADEIRA - HORISTA (ENCARGOS COMPLEMENTARES - COLETADO CAIXA)	Equipamento	H	1,00000000	0,82	0,82
		MO sem LS =>		LS =>	0,00	MO com LS =>	18,98
		Valor do BDI =>				Valor com BDI =>	31,52
Composição	88295 SINAPI	OPERADOR DE GUINCHO COM ENCARGOS COMPLEMENTARES	SEDI - SERVIÇOS DIVERSOS	H	1,00000000	21,02	21,02
Composição Auxiliar	95358 SINAPI	CURSO DE CAPACITAÇÃO PARA OPERADOR DE GUINCHO (ENCARGOS COMPLEMENTARES) - HORISTA	SEDI - SERVIÇOS DIVERSOS	H	1,00000000	0,24	0,24
Insumo	00004253 SINAPI	OPERADOR DE GUINCHO OU GUINCHEIRO	Mão de Obra	H	1,00000000	14,54	14,54
Insumo	00037370 SINAPI	ALIMENTACAO - HORISTA (COLETADO CAIXA - ENCARGOS COMPLEMENTARES)	Outros	H	1,00000000	3,18	3,18
Insumo	00037371 SINAPI	TRANSPORTE - HORISTA (COLETADO CAIXA - ENCARGOS COMPLEMENTARES)	Serviços	H	1,00000000	1,02	1,02
Insumo	00037372 SINAPI	EXAMES - HORISTA (COLETADO CAIXA - ENCARGOS COMPLEMENTARES)	Outros	H	1,00000000	1,14	1,14
Insumo	00037373 SINAPI	SEGURO - HORISTA (COLETADO CAIXA - ENCARGOS COMPLEMENTARES)	Taxas	H	1,00000000	0,07	0,07
Insumo	00043464 SINAPI	FERRAMENTAS - FAMILIA OPERADOR ESCAVADEIRA - HORISTA (ENCARGOS COMPLEMENTARES - COLETADO CAIXA)	Equipamento	H	1,00000000	0,01	0,01
Insumo	00043488 SINAPI	EPI - FAMILIA OPERADOR ESCAVADEIRA - HORISTA (ENCARGOS COMPLEMENTARES - COLETADO CAIXA)	Equipamento	H	1,00000000	0,82	0,82
		MO sem LS =>		LS =>	0,00	MO com LS =>	14,78
		Valor do BDI =>				Valor com BDI =>	14,78

		Valor do BDI =>	5,25	Valor com BDI =>	26,27		
Composição	Código Banco	Descrição	Tipo	Und	Quant.	Valor Unit	Total
	88298 SINAPI	OPERADOR DE MARTELETE OU MARTELETEIRO COM ENCARGOS COMPLEMENTARES	SEDI - SERVIÇOS DIVERSOS	H	1,0000000	20,90	20,90
Composição Auxiliar	95361 SINAPI	CURSO DE CAPACITAÇÃO PARA OPERADOR DE MARTELETE OU MARTELETEIRO (ENCARGOS COMPLEMENTARES) - HORISTA	SEDI - SERVIÇOS DIVERSOS	H	1,0000000	0,12	0,12
Insumo	00004257 SINAPI	OPERADOR DE MARTELETE OU MARTELETEIRO	Mão de Obra	H	1,0000000	14,54	14,54
Insumo	00037370 SINAPI	ALIMENTACAO - HORISTA (COLETADO CAIXA - ENCARGOS COMPLEMENTARES)	Outros	H	1,0000000	3,18	3,18
Insumo	00037371 SINAPI	TRANSPORTE - HORISTA (COLETADO CAIXA - ENCARGOS COMPLEMENTARES)	Serviços	H	1,0000000	1,02	1,02
Insumo	00037372 SINAPI	EXAMES - HORISTA (COLETADO CAIXA - ENCARGOS COMPLEMENTARES)	Outros	H	1,0000000	1,14	1,14
Insumo	00037373 SINAPI	SEGURO - HORISTA (COLETADO CAIXA - ENCARGOS COMPLEMENTARES)	Taxas	H	1,0000000	0,07	0,07
Insumo	00043464 SINAPI	FERRAMENTAS - FAMILIA OPERADOR ESCAVADEIRA - HORISTA (ENCARGOS COMPLEMENTARES - COLETADO CAIXA)	Equipamento	H	1,0000000	0,01	0,01
Insumo	00043488 SINAPI	EPI - FAMILIA OPERADOR ESCAVADEIRA - HORISTA (ENCARGOS COMPLEMENTARES - COLETADO CAIXA)	Equipamento	H	1,0000000	0,82	0,82
		MO sem LS =>	14,66	LS =>	0,00	MO com LS =>	14,66
		Valor do BDI =>	5,22	Valor com BDI =>			26,12

		Valor do BDI =>	5,25	Valor com BDI =>	26,27		
Composição	Código Banco	Descrição	Tipo	Und	Quant.	Valor Unit	Total
	88297 SINAPI	OPERADOR DE MÁQUINAS E EQUIPAMENTOS COM ENCARGOS COMPLEMENTARES	SEDI - SERVIÇOS DIVERSOS	H	1,0000000	24,23	24,23
Composição Auxiliar	95360 SINAPI	CURSO DE CAPACITAÇÃO PARA OPERADOR DE MÁQUINAS E EQUIPAMENTOS (ENCARGOS COMPLEMENTARES) - HORISTA	SEDI - SERVIÇOS DIVERSOS	H	1,0000000	0,21	0,21
Insumo	00004230 SINAPI	OPERADOR DE MÁQUINAS E TRATORES DIVERSOS (TERRAPLANAGEM)	Mão de Obra	H	1,0000000	17,78	17,78
Insumo	00037370 SINAPI	ALIMENTACAO - HORISTA (COLETADO CAIXA - ENCARGOS COMPLEMENTARES)	Outros	H	1,0000000	3,18	3,18
Insumo	00037371 SINAPI	TRANSPORTE - HORISTA (COLETADO CAIXA - ENCARGOS COMPLEMENTARES)	Serviços	H	1,0000000	1,02	1,02
Insumo	00037372 SINAPI	EXAMES - HORISTA (COLETADO CAIXA - ENCARGOS COMPLEMENTARES)	Outros	H	1,0000000	1,14	1,14
Insumo	00037373 SINAPI	SEGURO - HORISTA (COLETADO CAIXA - ENCARGOS COMPLEMENTARES)	Taxas	H	1,0000000	0,07	0,07
Insumo	00043464 SINAPI	FERRAMENTAS - FAMILIA OPERADOR ESCAVADEIRA - HORISTA (ENCARGOS COMPLEMENTARES - COLETADO CAIXA)	Equipamento	H	1,0000000	0,01	0,01
Insumo	00043488 SINAPI	EPI - FAMILIA OPERADOR ESCAVADEIRA - HORISTA (ENCARGOS COMPLEMENTARES - COLETADO CAIXA)	Equipamento	H	1,0000000	0,82	0,82
		MO sem LS =>	17,99	LS =>	0,00	MO com LS =>	17,99
		Valor do BDI =>	6,05	Valor com BDI =>			30,28

		Valor do BDI =>	5,25	Valor com BDI =>	26,27		
Composição	Código Banco	Descrição	Tipo	Und	Quant.	Valor Unit	Total
	88309 SINAPI	PEDREIRO COM ENCARGOS COMPLEMENTARES	SEDI - SERVIÇOS DIVERSOS	H	1,0000000	23,96	23,96
Composição Auxiliar	95371 SINAPI	CURSO DE CAPACITAÇÃO PARA PEDREIRO (ENCARGOS COMPLEMENTARES) - HORISTA	SEDI - SERVIÇOS DIVERSOS	H	1,0000000	0,36	0,36
Insumo	00004750 SINAPI	PEDREIRO (HORISTA)	Mão de Obra	H	1,0000000	16,18	16,18

Insumo	00037370	SINAPI	ALIMENTACAO - HORISTA (COLETADO CAIXA - ENCARGOS COMPLEMENTARES)	Outros	H	1,00000000	3,18	3,18
Insumo	00037371	SINAPI	TRANSPORTE - HORISTA (COLETADO CAIXA - ENCARGOS COMPLEMENTARES)	Serviços	H	1,00000000	1,02	1,02
Insumo	00037372	SINAPI	EXAMES - HORISTA (COLETADO CAIXA - ENCARGOS COMPLEMENTARES)	Outros	H	1,00000000	1,14	1,14
Insumo	00037373	SINAPI	SEGURO - HORISTA (COLETADO CAIXA - ENCARGOS COMPLEMENTARES)	Taxas	H	1,00000000	0,07	0,07
Insumo	00043465	SINAPI	FERRAMENTAS - FAMILIA PEDREIRO - HORISTA (ENCARGOS COMPLEMENTARES - COLETADO CAIXA)	Equipamento	H	1,00000000	0,84	0,84
Insumo	00043469	SINAPI	EPI - FAMILIA PEDREIRO - HORISTA (ENCARGOS COMPLEMENTARES - COLETADO CAIXA)	Equipamento	H	1,00000000	1,17	1,17
			MO sem LS =>		LS =>	0,00	MO com LS =>	16,54
			Valor do BDI =>			5,99	Valor com BDI =>	29,95

Composição	Código	Banco	Descrição	Tipo	Und	Quant.	Valor Unit	Total
	280023	SEDOP	PEDREIRO COM ENCARGOS COMPLEMENTARES		H	1,00000000	23,96	23,96
Composição Auxiliar	295371	SEDOP	CURSO DE CAPACITAÇÃO PARA PEDREIRO (ENCARGOS COMPLEMENTARES) - HORISTA		H	1,00000000	0,36	0,36
Insumo	EC373710	SEDOP	TRANSPORTE - HORISTA (ENCARGOS COMPLEMENTARES) (COLETADO CAIXA)	Material	H	1,00000000	1,02	1,02
Insumo	EC373720	SEDOP	EXAMES - HORISTA (ENCARGOS COMPLEMENTARES) (COLETA CAIXA)	Material	H	1,00000000	1,14	1,14
Insumo	EC373700	SEDOP	ALIMENTACAO - HORISTA (ENCARGOS COMPLEMENTARES) (COLETADO CAIXA)	Outros	H	1,00000000	3,18	3,18
Insumo	MO475000	SEDOP	PEDREIRO	Mão de Obra	H	1,00000000	16,18	16,18
Insumo	EC373730	SEDOP	SEGURO - HORISTA (ENCARGOS COMPLEMENTARES) (COLETA CAIXA)	Material	H	1,00000000	0,07	0,07
Insumo	EC434890	SEDOP	EPI - FAMILIA PEDREIRO - HORISTA (ENCARGOS COMPLEMENTARES - COLETADO CAIXA)	Material	H	1,00000000	1,17	1,17
Insumo	EC434650	SEDOP	FERRAMENTAS - FAMILIA PEDREIRO - HORISTA (ENCARGOS COMPLEMENTARES - COLETADO CAIXA)	Material	H	1,00000000	0,84	0,84
			MO sem LS =>		LS =>	0,00	MO com LS =>	16,54
			Valor do BDI =>			5,99	Valor com BDI =>	29,95

Composição	Código	Banco	Descrição	Tipo	Und	Quant.	Valor Unit	Total
	280023	SEDOP	PEDREIRO COM ENCARGOS COMPLEMENTARES		H	1,00000000	23,96	23,96
Composição Auxiliar	295371	SEDOP	CURSO DE CAPACITAÇÃO PARA PEDREIRO (ENCARGOS COMPLEMENTARES) - HORISTA		H	1,00000000	0,36	0,36
Insumo	MO475000	SEDOP	PEDREIRO	Mão de Obra	H	1,00000000	16,18	16,18
Insumo	EC434890	SEDOP	EPI - FAMILIA PEDREIRO - HORISTA (ENCARGOS COMPLEMENTARES - COLETADO CAIXA)	Material	H	1,00000000	1,17	1,17
Insumo	EC373710	SEDOP	TRANSPORTE - HORISTA (ENCARGOS COMPLEMENTARES) (COLETADO CAIXA)	Material	H	1,00000000	1,02	1,02
Insumo	EC373730	SEDOP	SEGURO - HORISTA (ENCARGOS COMPLEMENTARES) (COLETA CAIXA)	Material	H	1,00000000	0,07	0,07
Insumo	EC434650	SEDOP	FERRAMENTAS - FAMILIA PEDREIRO - HORISTA (ENCARGOS COMPLEMENTARES - COLETADO CAIXA)	Material	H	1,00000000	0,84	0,84

Insumo	Código Banco	Descrição	Tipo	Und	Quant.	Valor Unit	Total
EC373720 SEDOP	97740 SINAPI	EXAMES - HORISTA (ENCARGOS COMPLEMENTARES) (COLETA CAIXA)	Material	H	1,0000000	1,14	1,14
EC373700 SEDOP	97740 SINAPI	ALIMENTACAO - HORISTA (ENCARGOS COMPLEMENTARES) (COLETADO CAIXA)	Outros	H	1,0000000	3,18	3,18
		MO sem LS =>		LS =>	0,00	MO com LS =>	16,54
		Valor do BDI =>				Valor com BDI =>	29,95
Composição							
Auxiliar	88239 SINAPI	AJUDANTE DE CARPANTEIRO COM ENCARGOS COMPLEMENTARES	SEDI - SERVIÇOS DIVERSOS	H	0,8613000	19,55	16,83
Composição	88261 SINAPI	CARPANTEIRO DE ESQUADRIA COM ENCARGOS COMPLEMENTARES	SEDI - SERVIÇOS DIVERSOS	H	4,3066000	22,69	97,71
Auxiliar	88309 SINAPI	PEDREIRO COM ENCARGOS COMPLEMENTARES	SEDI - SERVIÇOS DIVERSOS	H	7,8078000	23,96	187,07
Composição	88316 SINAPI	SERVEANTE COM ENCARGOS COMPLEMENTARES	SEDI - SERVIÇOS DIVERSOS	H	7,8078000	19,22	150,06
Auxiliar	90586 SINAPI	VIBRADOR DE IMERSÃO, DIÂMETRO DE PONTEIRA 45MM, MOTOR ELÉTRICO TRIFÁSICO POTÊNCIA DE 2 CV - CHP DIURNO. AF_06/2015	CHOR - CUSTOS HORÁRIOS DE MÁQUINAS E EQUIPAMENTOS	CHP	1,1283000	1,38	1,55
Composição	90587 SINAPI	VIBRADOR DE IMERSÃO, DIÂMETRO DE PONTEIRA 45MM, MOTOR ELÉTRICO TRIFÁSICO POTÊNCIA DE 2 CV - CHI DIURNO. AF_06/2015	CHOR - CUSTOS HORÁRIOS DE MÁQUINAS E EQUIPAMENTOS	CHI	3,1028000	0,49	1,52
Auxiliar	91692 SINAPI	SERRA CIRCULAR DE BANCADA COM MOTOR ELÉTRICO POTÊNCIA DE 5HP, COM COIFA PARA DISCO 10" - CHP DIURNO. AF_08/2015	CHOR - CUSTOS HORÁRIOS DE MÁQUINAS E EQUIPAMENTOS	CHP	0,2675000	25,84	6,91
Composição	91693 SINAPI	SERRA CIRCULAR DE BANCADA COM MOTOR ELÉTRICO POTÊNCIA DE 5HP, COM COIFA PARA DISCO 10" - CHI DIURNO. AF_08/2015	CHOR - CUSTOS HORÁRIOS DE MÁQUINAS E EQUIPAMENTOS	CHI	0,5938000	24,33	14,44
Auxiliar	92768 SINAPI	ARMAÇÃO DE LAJE DE ESTRUTURA CONVENCIONAL DE CONCRETO ARMADO UTILIZANDO AÇO CA-60 DE 5,0 MM - MONTAGEM. AF_06/2022	FUES - FUNDAÇÕES E ESTRUTURAS	KG	32,6798000	14,27	466,34
Composição	94972 SINAPI	CONCRETO FCK = 30MPA, TRAÇO 1:2,1:2,5 (EM MASSA SECA DE CIMENTO/ AREIA MÉDIA/ BRITA 1) - PREPARO MECÂNICO COM BETONEIRA 600 L. AF_05/2021	FUES - FUNDAÇÕES E ESTRUTURAS	m³	1,1030000	698,03	769,92
Auxiliar	00001358 SINAPI	RESINADO (ROSA) PARA FORMA DE CONCRETO, DE 2200 x 1100 MM, E = 17 MM	Material	m²	6,7614000	52,79	356,93
Insumo	00002692 SINAPI	DESMOLDANTE PROTETOR PARA FORMAS DE MADEIRA, DE BASE OLEOSA EMULSIONADA EM AGUA	Material	L	0,0350000	7,96	0,27
Insumo	00004491 SINAPI	PONTALETE *7,5 X 7,5* CM EM PINUS, MISTA OU EQUIVALENTE DA REGIAO - BRUTA	Material	M	1,4216000	10,87	15,45
Insumo	00004517 SINAPI	SARRAFO *2,5 X 7,5* CM EM PINUS, MISTA OU EQUIVALENTE DA REGIAO - BRUTA	Material	M	6,2500000	3,80	23,75
Insumo	00005073 SINAPI	PREGO DE ACO POLIDO COM CABECA 17 X 24 (2 1/4 X 11)	Material	KG	0,1843000	24,03	4,42
Insumo	00020247 SINAPI	PREGO DE ACO POLIDO COM CABECA 15 X 15 (1 1/4 X 13)	Material	KG	0,2954000	26,11	7,71
Insumo	00039995 SINAPI	POLIESTIRENO EXPANDIDO(EPS) (ISOPOR), TIPO 2F, BLOCO	Material	m³	0,2475000	655,22	162,16

Composição	97739 SINAPI	PEÇA CIRCULAR PRÉ-MOLDADA, VOLUME DE CONCRETO DE 30 A 100 LITROS, TAXA DE AÇO APROXIMADA DE 30KG/M³. AF_01/2018	FUES - FUNDAÇÕES E ESTRUTURAS	m³	1,0000000	2.972,24	2.972,24
Composição Auxiliar	88239 SINAPI	AJUDANTE DE CARPANTEIRO COM ENCARGOS COMPLEMENTARES	SEDI - SERVIÇOS DIVERSOS	H	1,5632000	19,55	30,56
Composição Auxiliar	88261 SINAPI	CARPANTEIRO DE ESQUADRIA COM ENCARGOS COMPLEMENTARES	SEDI - SERVIÇOS DIVERSOS	H	7,8158000	22,69	177,34
Composição Auxiliar	88309 SINAPI	PEDREIRO COM ENCARGOS COMPLEMENTARES	SEDI - SERVIÇOS DIVERSOS	H	22,4077000	23,96	536,88
Composição Auxiliar	88316 SINAPI	SERVEANTE COM ENCARGOS COMPLEMENTARES	SEDI - SERVIÇOS DIVERSOS	H	22,4077000	19,22	430,67
Composição Auxiliar	90586 SINAPI	VIBRADOR DE IMERSÃO, DIÂMETRO DE PONTEIRA 45MM, MOTOR ELÉTRICO TRIFÁSICO POTÊNCIA DE 2 CV - CHP DIURNO. AF_08/2015	CHOR - CUSTOS HORÁRIOS DE MÁQUINAS E EQUIPAMENTOS	CHP	4,7080000	1,38	6,49
Composição Auxiliar	90587 SINAPI	VIBRADOR DE IMERSÃO, DIÂMETRO DE PONTEIRA 45MM, MOTOR ELÉTRICO TRIFÁSICO POTÊNCIA DE 2 CV - CHI DIURNO. AF_06/2015	CHOR - CUSTOS HORÁRIOS DE MÁQUINAS E EQUIPAMENTOS	CHI	12,9471000	0,49	6,34
Composição Auxiliar	91692 SINAPI	SERRA CIRCULAR DE BANCADA COM MOTOR ELÉTRICO POTÊNCIA DE 5HP, COM COIFA PARA DISCO 10" - CHP DIURNO. AF_08/2015	CHOR - CUSTOS HORÁRIOS DE MÁQUINAS E EQUIPAMENTOS	CHP	0,4398000	25,84	11,36
Composição Auxiliar	91693 SINAPI	SERRA CIRCULAR DE BANCADA COM MOTOR ELÉTRICO POTÊNCIA DE 5HP, COM COIFA PARA DISCO 10" - CHI DIURNO. AF_08/2015	CHOR - CUSTOS HORÁRIOS DE MÁQUINAS E EQUIPAMENTOS	CHI	1,1233000	24,33	27,32
Composição Auxiliar	92767 SINAPI	ARMAÇÃO DE LAJE DE ESTRUTURA CONVENCIONAL DE CONCRETO ARMADO UTILIZANDO AÇO CA-60 DE 4,2 MM - MONTAGEM. AF_06/2022	FUES - FUNDAÇÕES E ESTRUTURAS	KG	21,9997000	15,95	350,89
Composição Auxiliar	94972 SINAPI	CONCRETO FCK = 30MPA, TRAÇO 1:2,1:2,5 (EM MASSA SECA DE CIMENTO/ AREIA MÉDIA/ BRITA 1) - PREPARO MECÂNICO COM BETONEIRA 600 L. AF_05/2021	FUES - FUNDAÇÕES E ESTRUTURAS	m³	1,2000000	698,03	837,63
Insumo	00001358 SINAPI	CHAPA/PAINEL DE MADEIRA COMPENSADA RESINADA (MADEIRITE RESINADO ROSA) PARA FORMA DE CONCRETO, DE 2200 x 1100 MM, E = 17 MM	Material	m²	8,4225000	52,79	444,62
Insumo	00002692 SINAPI	DESMOLDANTE PROTETOR PARA FORMAS DE MADEIRA, DE BASE OLEOSA EMULSIONADA EM AGUA	Material	L	0,0667000	7,96	0,53
Insumo	00004491 SINAPI	PONTALETE *7,5 X 7,5* CM EM PINUS, MISTA OU EQUIVALENTE DA REGIAO - BRUTA	Material	M	5,0545000	10,87	54,94
Insumo	00005073 SINAPI	PREGO DE AÇO POLIDO COM CABECA 17 X 24 (2 1/4 X 11)	Material	KG	0,6552000	24,03	15,74
Insumo	00020247 SINAPI	PREGO DE AÇO POLIDO COM CABECA 15 X 15 (1 1/4 X 13)	Material	KG	0,4377000	26,11	11,42
Insumo	00043682 SINAPI	CHAPA/PAINEL DE MADEIRA COMPENSADA RESINADA (MADEIRITE RESINADO ROSA) PARA FORMA DE CONCRETO, DE 2200 X 1100 MM, E = 6 MM	Material	m²	1,4699080	20,08	29,51
		MO sem LS =>	934,66	LS =>	0,00	MO com LS =>	934,66
		Valor do BDI =>	743,06			Valor com BDI =>	3.715,30
Composição	97735 SINAPI	PEÇA RETANGULAR PRÉ-MOLDADA, VOLUME DE CONCRETO DE 30 A 100 LITROS, TAXA DE AÇO APROXIMADA DE 30KG/M³. AF_01/2018	FUES - FUNDAÇÕES E ESTRUTURAS	m³	1,0000000	2.510,12	2.510,12
Composição Auxiliar	88239 SINAPI	AJUDANTE DE CARPANTEIRO COM ENCARGOS COMPLEMENTARES	SEDI - SERVIÇOS DIVERSOS	H	0,7356000	19,55	14,38

Composição Auxiliar	88261 SINAPI	CARPINTEIRO DE ESQUADRIA COM ENCARGOS COMPLEMENTARES	SEDI - SERVIÇOS DIVERSOS	H	3,6780000	22,69	83,45
Composição Auxiliar	88309 SINAPI	PEDREIRO COM ENCARGOS COMPLEMENTARES	SEDI - SERVIÇOS DIVERSOS	H	22,8884000	23,96	548,40
Composição Auxiliar	88316 SINAPI	SERVEANTE COM ENCARGOS COMPLEMENTARES	SEDI - SERVIÇOS DIVERSOS	H	22,8884000	19,22	439,91
Composição Auxiliar	90586 SINAPI	VIBRADOR DE IMERSÃO, DIÂMETRO DE PONTEIRA 45MM, MOTOR ELÉTRICO TRIFÁSICO POTÊNCIA DE 2 CV - CHP DIURNO. AF_06/2015	CHOR - CUSTOS HORÁRIOS DE MÁQUINAS E EQUIPAMENTOS	CHP	4,7533000	1,38	6,55
Composição Auxiliar	90587 SINAPI	VIBRADOR DE IMERSÃO, DIÂMETRO DE PONTEIRA 45MM, MOTOR ELÉTRICO TRIFÁSICO POTÊNCIA DE 2 CV - CHI DIURNO. AF_06/2015	CHOR - CUSTOS HORÁRIOS DE MÁQUINAS E EQUIPAMENTOS	CHI	13,0715000	0,49	6,40
Composição Auxiliar	91692 SINAPI	SERRA CIRCULAR DE BANCADA COM MOTOR ELÉTRICO POTÊNCIA DE 5HP, COM COIFA PARA DISCO 10" - CHP DIURNO. AF_08/2015	CHOR - CUSTOS HORÁRIOS DE MÁQUINAS E EQUIPAMENTOS	CHP	0,3130000	25,84	8,08
Composição Auxiliar	91693 SINAPI	SERRA CIRCULAR DE BANCADA COM MOTOR ELÉTRICO POTÊNCIA DE 5HP, COM COIFA PARA DISCO 10" - CHI DIURNO. AF_08/2015	CHOR - CUSTOS HORÁRIOS DE MÁQUINAS E EQUIPAMENTOS	CHI	0,4226000	24,33	10,28
Composição Auxiliar	92767 SINAPI	ARMAÇÃO DE LAJE DE ESTRUTURA CONVENCIONAL DE CONCRETO ARMADO UTILIZANDO AÇO CA-60 DE 4,2 MM - MONTAGEM. AF_06/2022	FUES - FUNDAÇÕES E ESTRUTURAS	KG	28,9369000	15,95	461,54
Composição Auxiliar	94972 SINAPI	CONCRETO FCK = 30MPA, TRAÇO 1:2:1,2:5 (EM MASSA SECA DE CIMENTO/ AREIA MÉDIA/ BRITA 1) - PREPARO MECÂNICO COM BETONEIRA 600 L. AF_05/2021	FUES - FUNDAÇÕES E ESTRUTURAS	m³	1,2000000	698,03	837,63
Insumo	00001358 SINAPI	CHAPA/PAINEL DE MADEIRA COMPENSADA RESINADA (MADEIRITE RESINADO ROSA) PARA FORMA DE CONCRETO, DE 2200 x 1100 MM, E = 17 MM	Material	m²	1,3112000	52,79	69,21
Insumo	00002692 SINAPI	DESMOLDANTE PROTETOR PARA FORMAS DE MADEIRA, DE BASE OLEOSA EMULSIONADA EM AGUA	Material	L	0,0567000	7,96	0,45
Insumo	00004517 SINAPI	SARRAFO *2,5 X 7,5* CM EM PINUS, MISTA OU EQUIVALENTE DA REGIAO - BRUTA	Material	M	4,4770000	3,80	17,01
Insumo	00020247 SINAPI	PREGO DE ACO POLIDO COM CABECA 15 X 15 (1/4 X 13)	Material	KG	0,2619000	26,11	6,83
		MO sem LS =>	884,41	LS =>	0,00	MO com LS =>	884,41
		Valor do BDI =>	627,53			Valor com BDI =>	3.137,65
Composição	Código Banco	Descrição	Tipo	Und	Quant.	Valor Unit	Total
	88310 SINAPI	PINTOR COM ENCARGOS COMPLEMENTARES	SEDI - SERVIÇOS DIVERSOS	H	1,0000000	25,20	25,20
Composição Auxiliar	95372 SINAPI	CURSO DE CAPACITAÇÃO PARA PINTOR (ENCARGOS COMPLEMENTARES) - HORISTA	SEDI - SERVIÇOS DIVERSOS	H	1,0000000	0,25	0,25
Insumo	00004783 SINAPI	PINTOR (HORISTA)	Mão de Obra	H	1,0000000	16,18	16,18
Insumo	00037370 SINAPI	ALIMENTACAO - HORISTA (COLETADO CAIXA - ENCARGOS COMPLEMENTARES)	Outros	H	1,0000000	3,18	3,18
Insumo	00037371 SINAPI	TRANSPORTE - HORISTA (COLETADO CAIXA - ENCARGOS COMPLEMENTARES)	Serviços	H	1,0000000	1,02	1,02
Insumo	00037372 SINAPI	EXAMES - HORISTA (COLETADO CAIXA - ENCARGOS COMPLEMENTARES)	Outros	H	1,0000000	1,14	1,14
Insumo	00037373 SINAPI	SEGURO - HORISTA (COLETADO CAIXA - ENCARGOS COMPLEMENTARES)	Taxas	H	1,0000000	0,07	0,07
Insumo	00043466 SINAPI	FERRAMENTAS - FAMILIA PINTOR - HORISTA (ENCARGOS COMPLEMENTARES - COLETADO CAIXA)	Equipamento	H	1,0000000	1,68	1,68

Insumo	00043490 SINAPI	EPI - FAMILIA PINTOR - HORISTA (ENCARGOS COMPLEMENTARES - COLETADO CAIXA)	Equipamento	H	1,00000000	1,68	1,68
			MO sem LS =>	LS =>	0,00	MO com LS =>	16,43
			Valor do BDI =>			Valor com BDI =>	31,50
Composição	Código Banco	Descrição	Tipo	Und	Quant.	Valor Unit	Total
	280024 SEDOP	PINTOR COM ENCARGOS COMPLEMENTARES		H	1,00000000	25,20	25,20
Composição Auxiliar	295372 SEDOP	CURSO DE CAPACITAÇÃO PARA PINTOR (ENCARGOS COMPLEMENTARES) - HORISTA		H	1,00000000	0,25	0,25
Insumo	EC373710 SEDOP	TRANSPORTE - HORISTA (ENCARGOS COMPLEMENTARES) (COLETADO CAIXA)	Material	H	1,00000000	1,02	1,02
Insumo	MO478300 SEDOP	PINTOR	Mão de Obra	H	1,00000000	16,18	16,18
Insumo	EC434560 SEDOP	FERRAMENTAS - FAMILIA PINTOR - HORISTA (ENCARGOS COMPLEMENTARES - COLETADO CAIXA)	Material	H	1,00000000	1,68	1,68
Insumo	EC434590 SEDOP	EPI - FAMILIA PINTOR - HORISTA (ENCARGOS COMPLEMENTARES - COLETADO CAIXA)	Material	H	1,00000000	1,68	1,68
Insumo	EC373720 SEDOP	EXAMES - HORISTA (ENCARGOS COMPLEMENTARES) (COLETA CAIXA)	Material	H	1,00000000	1,14	1,14
Insumo	EC373700 SEDOP	ALIMENTACAO - HORISTA (ENCARGOS COMPLEMENTARES) (COLETADO CAIXA)	Outros	H	1,00000000	3,18	3,18
Insumo	EC373730 SEDOP	SEGURO - HORISTA (ENCARGOS COMPLEMENTARES) (COLETA CAIXA)	Material	H	1,00000000	0,07	0,07
			MO sem LS =>	LS =>	0,00	MO com LS =>	16,43
			Valor do BDI =>			Valor com BDI =>	31,50
Composição	Código Banco	Descrição	Tipo	Und	Quant.	Valor Unit	Total
	280024 SEDOP	PINTOR COM ENCARGOS COMPLEMENTARES		H	1,00000000	25,20	25,20
Composição Auxiliar	295372 SEDOP	CURSO DE CAPACITAÇÃO PARA PINTOR (ENCARGOS COMPLEMENTARES) - HORISTA		H	1,00000000	0,25	0,25
Insumo	EC434560 SEDOP	FERRAMENTAS - FAMILIA PINTOR - HORISTA (ENCARGOS COMPLEMENTARES - COLETADO CAIXA)	Material	H	1,00000000	1,68	1,68
Insumo	EC434900 SEDOP	EPI - FAMILIA PINTOR - HORISTA (ENCARGOS COMPLEMENTARES - COLETADO CAIXA)	Material	H	1,00000000	1,68	1,68
Insumo	EC373710 SEDOP	TRANSPORTE - HORISTA (ENCARGOS COMPLEMENTARES) (COLETADO CAIXA)	Material	H	1,00000000	1,02	1,02
Insumo	EC373730 SEDOP	SEGURO - HORISTA (ENCARGOS COMPLEMENTARES) (COLETA CAIXA)	Material	H	1,00000000	0,07	0,07
Insumo	MO478300 SEDOP	PINTOR	Mão de Obra	H	1,00000000	16,18	16,18
Insumo	EC373720 SEDOP	EXAMES - HORISTA (ENCARGOS COMPLEMENTARES) (COLETA CAIXA)	Material	H	1,00000000	1,14	1,14
Insumo	EC373700 SEDOP	ALIMENTACAO - HORISTA (ENCARGOS COMPLEMENTARES) (COLETADO CAIXA)	Outros	H	1,00000000	3,18	3,18
			MO sem LS =>	LS =>	0,00	MO com LS =>	16,43
			Valor do BDI =>			Valor com BDI =>	31,50

Composição	91278 SINAPI	PLACA VIBRATÓRIA REVERSÍVEL COM MOTOR 4 TEMPOS A GASOLINA, FORÇA CENTRÍFUGA DE 25 KN (2500 KGF), POTÊNCIA 5,5 CV - CHI DIURNO. AF_08/2015	CHOR - CUSTOS HORÁRIOS DE MÁQUINAS E EQUIPAMENTOS	CHI	1,0000000	0,72	0,72
Composição Auxiliar	91273 SINAPI	PLACA VIBRATÓRIA REVERSÍVEL COM MOTOR 4 TEMPOS A GASOLINA, FORÇA CENTRÍFUGA DE 25 KN (2500 KGF), POTÊNCIA 5,5 CV - DEPRECIÇÃO. AF_08/2015	CHOR - CUSTOS HORÁRIOS DE MÁQUINAS E EQUIPAMENTOS	H	1,0000000	0,64	0,64
Composição Auxiliar	91274 SINAPI	PLACA VIBRATÓRIA REVERSÍVEL COM MOTOR 4 TEMPOS A GASOLINA, FORÇA CENTRÍFUGA DE 25 KN (2500 KGF), POTÊNCIA 5,5 CV - JUROS. AF_08/2015	CHOR - CUSTOS HORÁRIOS DE MÁQUINAS E EQUIPAMENTOS	H	1,0000000	0,08	0,08
		MO sem LS =>	0,00	LS =>	0,00	MO com LS =>	0,00
		Valor do BDI =>	0,18			Valor com BDI =>	0,90
		Tipo		Und	Quant.	Valor Unit	Total
Composição	91277 SINAPI	PLACA VIBRATÓRIA REVERSÍVEL COM MOTOR 4 TEMPOS A GASOLINA, FORÇA CENTRÍFUGA DE 25 KN (2500 KGF), POTÊNCIA 5,5 CV - CHI DIURNO. AF_08/2015	CHOR - CUSTOS HORÁRIOS DE MÁQUINAS E EQUIPAMENTOS	CHP	1,0000000	8,87	8,87
Composição Auxiliar	91273 SINAPI	PLACA VIBRATÓRIA REVERSÍVEL COM MOTOR 4 TEMPOS A GASOLINA, FORÇA CENTRÍFUGA DE 25 KN (2500 KGF), POTÊNCIA 5,5 CV - DEPRECIÇÃO. AF_08/2015	CHOR - CUSTOS HORÁRIOS DE MÁQUINAS E EQUIPAMENTOS	H	1,0000000	0,64	0,64
Composição Auxiliar	91274 SINAPI	PLACA VIBRATÓRIA REVERSÍVEL COM MOTOR 4 TEMPOS A GASOLINA, FORÇA CENTRÍFUGA DE 25 KN (2500 KGF), POTÊNCIA 5,5 CV - JUROS. AF_08/2015	CHOR - CUSTOS HORÁRIOS DE MÁQUINAS E EQUIPAMENTOS	H	1,0000000	0,08	0,08
Composição Auxiliar	91275 SINAPI	PLACA VIBRATÓRIA REVERSÍVEL COM MOTOR 4 TEMPOS A GASOLINA, FORÇA CENTRÍFUGA DE 25 KN (2500 KGF), POTÊNCIA 5,5 CV - MANUTENÇÃO. AF_08/2015	CHOR - CUSTOS HORÁRIOS DE MÁQUINAS E EQUIPAMENTOS	H	1,0000000	0,80	0,80
Composição Auxiliar	91276 SINAPI	PLACA VIBRATÓRIA REVERSÍVEL COM MOTOR 4 TEMPOS A GASOLINA, FORÇA CENTRÍFUGA DE 25 KN (2500 KGF), POTÊNCIA 5,5 CV - MATERIAIS NA OPERAÇÃO. AF_08/2015	CHOR - CUSTOS HORÁRIOS DE MÁQUINAS E EQUIPAMENTOS	H	1,0000000	7,35	7,35
		MO sem LS =>	0,00	LS =>	0,00	MO com LS =>	0,00
		Valor do BDI =>	2,21			Valor com BDI =>	11,08
		Tipo		Und	Quant.	Valor Unit	Total
Composição	91273 SINAPI	PLACA VIBRATÓRIA REVERSÍVEL COM MOTOR 4 TEMPOS A GASOLINA, FORÇA CENTRÍFUGA DE 25 KN (2500 KGF), POTÊNCIA 5,5 CV - DEPRECIÇÃO. AF_08/2015	CHOR - CUSTOS HORÁRIOS DE MÁQUINAS E EQUIPAMENTOS	H	1,0000000	0,64	0,64
Insumo	00001442 SINAPI	COMPACTADOR DE SOLO TIPO PLACA VIBRATORIA REVERSIVEL, A GASOLINA 4 TEMPOS, PESO 125 A 150 KG, FORÇA CENTRIF. 2500 A 2800 KGF, LARG. TRABALHO 400 A 450 MM, FREQ. VIBRACAO 4300 A 4500 RPM, VELOC. TRABALHO 15 A 20 M/MIN, POT. 5,5 A 6,0 HP	Equipamento	UN	0,0000533	12.077,36	0,64
		MO sem LS =>	0,00	LS =>	0,00	MO com LS =>	0,00
		Valor do BDI =>	0,16			Valor com BDI =>	0,80
		Tipo		Und	Quant.	Valor Unit	Total
Composição	91274 SINAPI	PLACA VIBRATÓRIA REVERSÍVEL COM MOTOR 4 TEMPOS A GASOLINA, FORÇA CENTRÍFUGA DE 25 KN (2500 KGF), POTÊNCIA 5,5 CV - JUROS. AF_08/2015	CHOR - CUSTOS HORÁRIOS DE MÁQUINAS E EQUIPAMENTOS	H	1,0000000	0,08	0,08

Insumo	Código Banco	Descrição	Equipamento	UN	0,0000074	12.077,36	0,08
		COMPACTADOR DE SOLO TIPO PLACA VIBRATORIA REVERSIVEL, A GASOLINA 4 TEMPOS, PESO 125 A 150 KG, FORÇA CENTRIF. 2500 A 2800 KGF, LARG. TRABALHO 400 A 450 MM, FREQ. VIBRACAO 4300 A 4500 RPM, VELOC. TRABALHO 15 A 20 M/MIN, POT. 5.5 A 6,0 HP					
		MO sem LS =>		LS =>	0,00	MO com LS =>	0,00
		Valor do BDI =>		0,02		Valor com BDI =>	0,10
Composição	Código Banco	Descrição	Tipo	Und	Quant.	Valor Unit	Total
	91275 SINAPI	PLACA VIBRATÓRIA REVERSIVEL COM MOTOR 4 TEMPOS A GASOLINA, FORÇA CENTRIFUGA DE 25 KN (2500 KGF), POTÊNCIA 5.5 CV - MANUTENÇÃO. AF_08/2015	Equipamento	H	1,0000000	0,80	0,80
Insumo	00001442 SINAPI	COMPACTADOR DE SOLO TIPO PLACA VIBRATORIA REVERSIVEL, A GASOLINA 4 TEMPOS, PESO 125 A 150 KG, FORÇA CENTRIF. 2500 A 2800 KGF, LARG. TRABALHO 400 A 450 MM, FREQ. VIBRACAO 4300 A 4500 RPM, VELOC. TRABALHO 15 A 20 M/MIN, POT. 5.5 A 6,0 HP		UN	0,0000667	12.077,36	0,80
		MO sem LS =>		LS =>	0,00	MO com LS =>	0,00
		Valor do BDI =>		0,20		Valor com BDI =>	1,00
Composição	Código Banco	Descrição	Tipo	Und	Quant.	Valor Unit	Total
	91276 SINAPI	PLACA VIBRATÓRIA REVERSIVEL COM MOTOR 4 TEMPOS A GASOLINA, FORÇA CENTRIFUGA DE 25 KN (2500 KGF), POTÊNCIA 5.5 CV - MATERIAIS NA OPERAÇÃO. AF_08/2015	Equipamento	H	1,0000000	7,35	7,35
Insumo	00004222 SINAPI	GASOLINA COMUM		L	1,4400000	5,11	7,35
		MO sem LS =>		LS =>	0,00	MO com LS =>	0,00
		Valor do BDI =>		1,83		Valor com BDI =>	9,18
Composição	Código Banco	Descrição	Tipo	Und	Quant.	Valor Unit	Total
	101624 SINAPI	PREPARO DE FUNDO DE VALA COM LARGURA MAIOR OU IGUAL A 1,5 M E MENOR QUE 2,5 M, COM CAMADA DE BRITA, LANÇAMENTO MECANIZADO. AF_08/2020		m³	1,0000000	325,02	325,02
Composição Auxiliar	5678 SINAPI	RETROSCAVADEIRA SOBRE RODAS COM CARREGADEIRA, TRAÇÃO 4X4, POTÊNCIA LÍQ. 88 HP, CAÇAMBA CARREG. CAP. MÍN. 1 M3, CAÇAMBA RETRO CAP. 0,26 M3, PESO OPERACIONAL MÍN. 6.674 KG, PROFUNDIDADE ESCAVAÇÃO MÁX. 4,37 M - CHP DIURNO. AF_06/2014		CHP	0,0794000	138,20	10,97
Composição Auxiliar	5679 SINAPI	RETROSCAVADEIRA SOBRE RODAS COM CARREGADEIRA, TRAÇÃO 4X4, POTÊNCIA LÍQ. 88 HP, CAÇAMBA CARREG. CAP. MÍN. 1 M3, CAÇAMBA RETRO CAP. 0,26 M3, PESO OPERACIONAL MÍN. 6.674 KG, PROFUNDIDADE ESCAVAÇÃO MÁX. 4,37 M - CHI DIURNO. AF_06/2014		CHI	0,3972000	58,17	23,10
Composição Auxiliar	88309 SINAPI	PEDREIRO COM ENCARGOS COMPLEMENTARES		H	0,5720000	23,96	13,70
Composição Auxiliar	88316 SINAPI	SERVENTE COM ENCARGOS COMPLEMENTARES		H	0,8579000	19,22	16,48
Composição Auxiliar	91533 SINAPI	COMPACTADOR DE SOLOS DE PERCUSSÃO (SOQUETE) COM MOTOR A GASOLINA 4 TEMPOS, POTÊNCIA 4 CV - CHP DIURNO. AF_08/2015		CHP	0,0325000	31,75	1,03

Composição Auxiliar	91534 SINAPI	COMPACTADOR DE SOLOS DE PERCUSSÃO (SOQUETE) COM MOTOR A GASOLINA 4 TEMPOS, POTÊNCIA 4 CV - CHI DIURNO. AF_08/2015	CHOR - CUSTOS HORÁRIOS DE MÁQUINAS E EQUIPAMENTOS	CHI	0,0302000	25,31	0,76
Insumo	00004720 SINAPI	PEDRA BRITADA N. 0, OU PEDRISCO (4,8 A 9,5 MM) POSTO PEDREIRA/FORNECEDOR, SEM FRETE	Material	m³	1,1000000	235,44	258,98
			MO sem LS =>	LS =>	0,00	MO com LS =>	29,87
			Valor do BDI =>			Valor com BDI =>	406,27
Composição	Código Banco	Descrição	Tipo	Und	Quant.	Valor Unit	Total
Composição	101616 SINAPI	PREPARO DE FUNDO DE VALA COM LARGURA MENOR QUE 1,5 M (ACERTO DO SOLO NATURAL). AF_08/2020	MOV - MOVIMENTO DE TERRA	m²	1,0000000	5,58	5,58
Composição Auxiliar	88309 SINAPI	PEDREIRO COM ENCARGOS COMPLEMENTARES	SEDI - SERVIÇOS DIVERSOS	H	0,1020000	23,96	2,44
Composição Auxiliar	88316 SINAPI	SERVENTE COM ENCARGOS COMPLEMENTARES	SEDI - SERVIÇOS DIVERSOS	H	0,1531000	19,22	2,94
Composição Auxiliar	91533 SINAPI	COMPACTADOR DE SOLOS DE PERCUSSÃO (SOQUETE) COM MOTOR A GASOLINA 4 TEMPOS, POTÊNCIA 4 CV - CHP DIURNO. AF_08/2015	CHOR - CUSTOS HORÁRIOS DE MÁQUINAS E EQUIPAMENTOS	CHP	0,0036000	31,75	0,11
Composição Auxiliar	91534 SINAPI	COMPACTADOR DE SOLOS DE PERCUSSÃO (SOQUETE) COM MOTOR A GASOLINA 4 TEMPOS, POTÊNCIA 4 CV - CHI DIURNO. AF_08/2015	CHOR - CUSTOS HORÁRIOS DE MÁQUINAS E EQUIPAMENTOS	CHI	0,0036000	25,31	0,09
			MO sem LS =>	LS =>	0,00	MO com LS =>	3,63
			Valor do BDI =>			Valor com BDI =>	6,97
Composição	Código Banco	Descrição	Tipo	Und	Quant.	Valor Unit	Total
Composição	101623 SINAPI	PREPARO DE FUNDO DE VALA COM LARGURA MENOR QUE 1,5 M, COM CAMADA DE BRITA, LANÇAMENTO MECANIZADO. AF_08/2020	MOV - MOVIMENTO DE TERRA	m³	1,0000000	366,45	366,45
Composição Auxiliar	5678 SINAPI	RETROSCAVADEIRA SOBRE RODAS COM CARREGADEIRA, TRACÇÃO 4X4, POTÊNCIA LÍQ. 88 HP, CAÇAMBA CARREG. CAP. MÍN. 1 M3, CAÇAMBA RETRO CAP. 0,26 M3, PESO OPERACIONAL MÍN. 6.674 KG, PROFUNDIDADE ESCAVAÇÃO MÁX. 4,37 M - CHP DIURNO. AF_06/2014	CHOR - CUSTOS HORÁRIOS DE MÁQUINAS E EQUIPAMENTOS	CHP	0,1280000	138,20	17,68
Composição Auxiliar	5679 SINAPI	RETROSCAVADEIRA SOBRE RODAS COM CARREGADEIRA, TRACÇÃO 4X4, POTÊNCIA LÍQ. 88 HP, CAÇAMBA CARREG. CAP. MÍN. 1 M3, CAÇAMBA RETRO CAP. 0,26 M3, PESO OPERACIONAL MÍN. 6.674 KG, PROFUNDIDADE ESCAVAÇÃO MÁX. 4,37 M - CHI DIURNO. AF_06/2014	CHOR - CUSTOS HORÁRIOS DE MÁQUINAS E EQUIPAMENTOS	CHI	0,6398000	58,17	37,21
Composição Auxiliar	88309 SINAPI	PEDREIRO COM ENCARGOS COMPLEMENTARES	SEDI - SERVIÇOS DIVERSOS	H	0,9213000	23,96	22,07
Composição Auxiliar	88316 SINAPI	SERVENTE COM ENCARGOS COMPLEMENTARES	SEDI - SERVIÇOS DIVERSOS	H	1,3819000	19,22	26,56
Composição Auxiliar	91533 SINAPI	COMPACTADOR DE SOLOS DE PERCUSSÃO (SOQUETE) COM MOTOR A GASOLINA 4 TEMPOS, POTÊNCIA 4 CV - CHP DIURNO. AF_08/2015	CHOR - CUSTOS HORÁRIOS DE MÁQUINAS E EQUIPAMENTOS	CHP	0,0718000	31,75	2,27
Composição Auxiliar	91534 SINAPI	COMPACTADOR DE SOLOS DE PERCUSSÃO (SOQUETE) COM MOTOR A GASOLINA 4 TEMPOS, POTÊNCIA 4 CV - CHI DIURNO. AF_08/2015	CHOR - CUSTOS HORÁRIOS DE MÁQUINAS E EQUIPAMENTOS	CHI	0,0666000	25,31	1,68
Insumo	00004720 SINAPI	PEDRA BRITADA N. 0, OU PEDRISCO (4,8 A 9,5 MM) POSTO PEDREIRA/FORNECEDOR, SEM FRETE	Material	m³	1,1000000	235,44	258,98
			MO sem LS =>	LS =>	0,00	MO com LS =>	48,81

		Valor do BDI =>	91,61	Valor com BDI =>	458,06
Código Banco	Descrição	Tipo	Und	Quant.	Valor Unit
Composição	2306 ORSE Pintura de acabamento com aplicação de 02 demãos de esmalte sintético sobre superfícies metálicas - R1	Esmalte Sintético / Óleo	m²	1,0000000	18,25
Composição Auxiliar	10549 ORSE Encargos Complementares - Servente	Provisórios	h	0,2000000	3,74
Composição Auxiliar	10553 ORSE Encargos Complementares - Pintor	Provisórios	h	0,4000000	3,80
Insumo	2226 ORSE Tinta esmalte sintético (coralit ou similar) Tinta esmalte sintético, coralit ou similar (galão de 3,6 l)	Material	gl	0,1800000	35,56
Insumo	00003768 SINAPI LIXA EM FOLHA PARA FERRO, NUMERO 150	Material	UN	0,3000000	2,60
Insumo	00004783 SINAPI PINTOR (HORISTA)	Mão de Obra	H	0,4000000	16,18
Insumo	00006111 SINAPI SERVENTE DE OBRAS	Mão de Obra	H	0,2000000	11,71
		MO sem LS =>	8,81	0,00	MO com LS =>
		Valor do BDI =>	4,56		Valor com BDI =>
Composição	2308 ORSE Pintura de acabamento com lixamento e aplicação de 02 demãos de esmalte sintético sobre madeira - R1	Esmalte Sintético / Óleo	m²	1,0000000	17,81
Composição Auxiliar	10549 ORSE Encargos Complementares - Servente	Provisórios	h	0,2000000	3,74
Composição Auxiliar	10553 ORSE Encargos Complementares - Pintor	Provisórios	h	0,4000000	3,80
Insumo	2226 ORSE Tinta esmalte sintético (coralit ou similar) Tinta esmalte sintético, coralit ou similar (galão de 3,6 l)	Material	gl	0,1800000	35,56
Insumo	00003767 SINAPI LIXA EM FOLHA PARA PAREDE OU MADEIRA, NUMERO 120, COR VERMELHA	Material	UN	0,4000000	0,87
Insumo	00004783 SINAPI PINTOR (HORISTA)	Mão de Obra	H	0,4000000	16,18
Insumo	00006111 SINAPI SERVENTE DE OBRAS	Mão de Obra	H	0,2000000	11,71
		MO sem LS =>	8,81	0,00	MO com LS =>
		Valor do BDI =>	4,45		Valor com BDI =>
Composição	2311 ORSE Pintura de acabamento com lixamento, aplicação de 01 demão de tinta à base de zarcão e 02 demãos de tinta esmalte	Esmalte Sintético / Óleo	m²	1,0000000	25,33
Composição Auxiliar	2304 ORSE Pintura de proteção sobre superfícies metálicas com aplicação de 01 demão de tinta anti-corrosiva zarcão - R2	Esmalte Sintético / Óleo	m²	1,0000000	7,08
Composição Auxiliar	2306 ORSE Pintura de acabamento com aplicação de 02 demãos de esmalte sintético sobre superfícies metálicas - R1	Esmalte Sintético / Óleo	m²	1,0000000	18,25
		MO sem LS =>	13,21	0,00	MO com LS =>
		Valor do BDI =>	4,45		Valor com BDI =>

		Valor do BDI =>	6,33	Valor com BDI =>	31,66		
Código Banco	Descrição	Tipo	Und	Quant.	Valor Unit	Total	
Composição	2304 ORSE	Pintura de proteção sobre superfícies metálicas com aplicação de 01 demão de tinta anti-corrosiva zarcão - R2	Esmalte Sintético / Óleo	m²	1,0000000	7,08	7,08
Composição Auxiliar	10549 ORSE	Encargos Complementares - Servente	Provisórios	h	0,1000000	3,74	0,37
Composição Auxiliar	10553 ORSE	Encargos Complementares - Pintor	Provisórios	h	0,2000000	3,80	0,76
Insumo	2446 ORSE	Zarcão anticorrosivo I	Material	l	0,0900000	14,94	1,34
Insumo	00003767 SINAPI	LIXA EM FOLHA PARA PAREDE OU MADEIRA, NUMERO 120, COR VERMELHA	Material	UN	0,2500000	0,87	0,21
Insumo	00004783 SINAPI	PINTOR (HORISTA)	Mão de Obra	H	0,2000000	16,18	3,23
Insumo	00006111 SINAPI	SERVENTE DE OBRAS	Mão de Obra	H	0,1000000	11,71	1,17
		MO sem LS =>	LS =>	0,00	MO com LS =>	4,40	4,40
		Valor do BDI =>		1,77	Valor com BDI =>	8,85	8,85
Código Banco	Descrição	Tipo	Und	Quant.	Valor Unit	Total	
Composição	2323 ORSE	Pintura p/ piso c/ aplicação de 2 demãos tinta novacor, cores cerâmica, concreto, Outras Pinturas verde ou azul - aplicação c/ rolo - R1	Outras Pinturas	m²	1,0000000	7,74	7,74
Composição Auxiliar	10549 ORSE	Encargos Complementares - Servente	Provisórios	h	0,2000000	3,74	0,74
Composição Auxiliar	10553 ORSE	Encargos Complementares - Pintor	Provisórios	h	0,2000000	3,80	0,76
Insumo	2229 ORSE	Tinta novacor piso ou similar I	Material	gl	0,0720000	9,34	0,67
Insumo	00004783 SINAPI	PINTOR (HORISTA)	Mão de Obra	H	0,2000000	16,18	3,23
Insumo	00006111 SINAPI	SERVENTE DE OBRAS	Mão de Obra	H	0,2000000	11,71	2,34
		MO sem LS =>	LS =>	0,00	MO com LS =>	5,57	5,57
		Valor do BDI =>		1,93	Valor com BDI =>	9,67	9,67
Código Banco	Descrição	Tipo	Und	Quant.	Valor Unit	Total	
Composição	2309 ORSE	Pintura sobre superfícies de madeira com aplicação de 01 demão de fundo sintético nivelador, 01 demão de massa a óleo e 02 demãos de tinta esmalte	Esmalte Sintético / Óleo	m²	1,0000000	51,68	51,68
Composição Auxiliar	2303 ORSE	Emassamento de superfície, com aplicação de 01 demão de massa a óleo, lixamento e retoques	Esmalte Sintético / Óleo	m²	1,0000000	25,38	25,38
Composição Auxiliar	2305 ORSE	Aplicação de 01 demão de fundo sintético nivelador sobre superfícies de madeira - R1	Esmalte Sintético / Óleo	m²	1,0000000	8,49	8,49
Composição Auxiliar	2308 ORSE	Pintura de acabamento com lixamento e aplicação de 02 demãos de esmalte sintético sobre madeira - R1	Esmalte Sintético / Óleo	m²	1,0000000	17,81	17,81
		MO sem LS =>	LS =>	0,00	MO com LS =>	21,79	21,79
		Valor do BDI =>		12,92	Valor com BDI =>	64,60	64,60
Código Banco	Descrição	Tipo	Und	Quant.	Valor Unit	Total	

Composição Auxiliar	5664 SINAPI	RETROSCAVADEIRA SOBRE RODAS COM CARREGADEIRA, TRACÃO 4X4, CHOR - CUSTOS HORÁRIOS DE POTÊNCIA LÍQ. 88 HP, CAÇAMBA CARREG. CAP. MÍN. 1 M3, CAÇAMBA RETRO CAP. 0,26 M3, PESO OPERACIONAL MÍN. 6.674 KG, PROFUNDIDADE ESCAVAÇÃO MÁX. 4,37 M - MANUTENÇÃO. AF_06/2014	H	1,00000000	36,28	36,28
Composição Auxiliar	88294 SINAPI	OPERADOR DE ESCAVADEIRA COM ENCARGOS COMPLEMENTARES	H	1,00000000	25,22	25,22
Composição Auxiliar	88857 SINAPI	RETROSCAVADEIRA SOBRE RODAS COM CARREGADEIRA, TRACÃO 4X4, CHOR - CUSTOS HORÁRIOS DE POTÊNCIA LÍQ. 88 HP, CAÇAMBA CARREG. CAP. MÍN. 1 M3, CAÇAMBA RETRO CAP. 0,26 M3, PESO OPERACIONAL MÍN. 6.674 KG, PROFUNDIDADE ESCAVAÇÃO MÁX. 4,37 M - DEPRECIAÇÃO. AF_06/2014	H	1,00000000	29,02	29,02
Composição Auxiliar	88858 SINAPI	RETROSCAVADEIRA SOBRE RODAS COM CARREGADEIRA, TRACÃO 4X4, CHOR - CUSTOS HORÁRIOS DE POTÊNCIA LÍQ. 88 HP, CAÇAMBA CARREG. CAP. MÍN. 1 M3, CAÇAMBA RETRO CAP. 0,26 M3, PESO OPERACIONAL MÍN. 6.674 KG, PROFUNDIDADE ESCAVAÇÃO MÁX. 4,37 M - JUROS. AF_06/2014	H	1,00000000	3,93	3,93
		MO sem LS =>	LS =>	0,00	MO com LS =>	18,98
		Valor do BDI =>			Valor com BDI =>	172,75
Composição	Código Banco	Descrição	Und	Quant.	Valor Unit	Total
	88857 SINAPI	RETROSCAVADEIRA SOBRE RODAS COM CARREGADEIRA, TRACÃO 4X4, CHOR - CUSTOS HORÁRIOS DE POTÊNCIA LÍQ. 88 HP, CAÇAMBA CARREG. CAP. MÍN. 1 M3, CAÇAMBA RETRO CAP. 0,26 M3, PESO OPERACIONAL MÍN. 6.674 KG, PROFUNDIDADE ESCAVAÇÃO MÁX. 4,37 M - DEPRECIAÇÃO. AF_06/2014	H	1,00000000	29,02	29,02
Insuno	00036531 SINAPI	RETROSCAVADEIRA SOBRE RODAS COM CARREGADEIRA, TRACAO 4 X 4, POTENCIA LIQUIDA 88 HP, PESO OPERACIONAL MINIMO DE 6674 KG, CAPACIDADE DA CARREGADEIRA DE 1,00 M3 E DA RETROSCAVADEIRA MINIMA DE 0,26 M3, PROFUNDIDADE DE ESCAVACAO MAXIMA DE 4,37 M	UN	0,0000560	518.292,65	29,02
		MO sem LS =>	LS =>	0,00	MO com LS =>	0,00
		Valor do BDI =>			Valor com BDI =>	36,27
Composição	Código Banco	Descrição	Und	Quant.	Valor Unit	Total
	88858 SINAPI	RETROSCAVADEIRA SOBRE RODAS COM CARREGADEIRA, TRACÃO 4X4, CHOR - CUSTOS HORÁRIOS DE POTÊNCIA LÍQ. 88 HP, CAÇAMBA CARREG. CAP. MÍN. 1 M3, CAÇAMBA RETRO CAP. 0,26 M3, PESO OPERACIONAL MÍN. 6.674 KG, PROFUNDIDADE ESCAVAÇÃO MÁX. 4,37 M - JUROS. AF_06/2014	H	1,00000000	3,93	3,93
Insuno	00036531 SINAPI	RETROSCAVADEIRA SOBRE RODAS COM CARREGADEIRA, TRACAO 4 X 4, POTENCIA LIQUIDA 88 HP, PESO OPERACIONAL MINIMO DE 6674 KG, CAPACIDADE DA CARREGADEIRA DE 1,00 M3 E DA RETROSCAVADEIRA MINIMA DE 0,26 M3, PROFUNDIDADE DE ESCAVACAO MAXIMA DE 4,37 M	UN	0,0000076	518.292,65	3,93
		MO sem LS =>	LS =>	0,00	MO com LS =>	0,00
		Valor do BDI =>			Valor com BDI =>	4,91
		MO sem LS =>	LS =>	0,00	MO com LS =>	0,00
		Valor do BDI =>			Valor com BDI =>	4,91

Composição	5664 SINAPI	RETROSCAVADEIRA SOBRE RODAS COM CARREGADEIRA, TRACÇÃO 4X4, CHOR - CUSTOS HORÁRIOS DE POTÊNCIA LÍQ. 88 HP, CAÇAMBA CARREG. CAP. MIN. 1 M3, CAÇAMBA MÁQUINAS E EQUIPAMENTOS	H	1,00000000	36,28	36,28
Insuno	00036531 SINAPI	RETROSCAVADEIRA SOBRE RODAS COM CARREGADEIRA, TRACAO 4 X 4, POTENCIA LIQUIDA 88 HP, PESO OPERACIONAL MINIMO DE 6674 KG, CAPACIDADE DA CARREGADEIRA DE 1,00 M3 E DA RETROSCAVADEIRA MINIMA DE 0,26 M3, PROFUNDIDADE DE ESCAVACAO MAXIMA DE 4.37 M	UN	0,0000700	518.292,65	36,28
		MO sem LS =>	LS =>	0,00	MO com LS =>	0,00
		Valor do BDI =>		9,07	Valor com BDI =>	45,35
Composição	53786 SINAPI	RETROSCAVADEIRA SOBRE RODAS COM CARREGADEIRA, TRACÇÃO 4X4, CHOR - CUSTOS HORÁRIOS DE POTÊNCIA LÍQ. 88 HP, CAÇAMBA CARREG. CAP. MIN. 1 M3, CAÇAMBA MÁQUINAS E EQUIPAMENTOS	H	1,00000000	43,75	43,75
Insuno	00004221 SINAPI	OLEO DIESEL COMBUSTIVEL COMUM	L	8,53000000	5,13	43,75
		MO sem LS =>	LS =>	0,00	MO com LS =>	0,00
		Valor do BDI =>		10,93	Valor com BDI =>	54,68
Composição	72 ORSE	Reaterro manual de valas, com compactação utilizando sêpo, sem controle do grau de compactação	m²	1,00000000	30,90	30,90
Composição	10549 ORSE	Encargos Complementares - Servente	h	2,00000000	3,74	7,48
Auxiliar Insuno	00006111 SINAPI	SERVENTE DE OBRAS	H	2,00000000	11,71	23,42
		MO sem LS =>	LS =>	0,00	MO com LS =>	23,42
		Valor do BDI =>		7,72	Valor com BDI =>	38,62
Composição	080273 SEDOP	Reboco impermeabilizante	m²	1,00000000	44,58	44,58
Composição	280023 SEDOP	PEDREIRO COM ENCARGOS COMPLEMENTARES	H	0,87000000	23,96	20,84
Auxiliar	280026 SEDOP	SERVENTE COM ENCARGOS COMPLEMENTARES	H	0,43500000	19,20	8,35
Auxiliar	110764 SEDOP	Argamassa de cimento, areia e adit. plast. 1:6	m³	0,02500000	501,67	12,54
Auxiliar Insuno	I00001 SEDOP	Aditivo impermeabilizante de pega normal para argamassa e concret	L	0,16000000	17,86	2,85
		MO sem LS =>	LS =>	0,00	MO com LS =>	21,48
		Valor do BDI =>		11,14	Valor com BDI =>	55,72
Composição	020174 SEDOP	Retirada de entulho - manualmente (incluindo caixa coletora)	m³	1,00000000	108,82	108,82

		Valor do BDI =>	0,02	Valor com BDI =>	0,11		
Composição	Código Banco	Descrição	Tipo	Und	Quant.	Valor Unit	Total
	91689 SINAPI	SERRA CIRCULAR DE BANCADA COM MOTOR ELÉTRICO POTÊNCIA DE 5HP, COM COIFA PARA DISCO 10" - JUROS. AF_08/2015	CHOR - CUSTOS HORÁRIOS DE MÁQUINAS E EQUIPAMENTOS	H	1,0000000	0,01	0,01
Insumo	00014618 SINAPI	SERRA CIRCULAR DE BANCADA COM MOTOR ELÉTRICO, POTENCIA DE **1600* W, PARA DISCO DE DIAMETRO DE 10" (250 MM)	Material	UN	0,0000100	1,387,36	0,01
			MO sem LS =>	LS =>	0,00	MO com LS =>	0,00
			Valor do BDI =>	Valor com BDI =>	0,00	0,01	0,01
Composição	91690 SINAPI	SERRA CIRCULAR DE BANCADA COM MOTOR ELÉTRICO POTÊNCIA DE 5HP, COM COIFA PARA DISCO 10" - MANUTENÇÃO. AF_08/2015	CHOR - CUSTOS HORÁRIOS DE MÁQUINAS E EQUIPAMENTOS	H	1,0000000	0,06	0,06
Insumo	00014618 SINAPI	SERRA CIRCULAR DE BANCADA COM MOTOR ELÉTRICO, POTENCIA DE **1600* W, PARA DISCO DE DIAMETRO DE 10" (250 MM)	Material	UN	0,0000500	1,387,36	0,06
			MO sem LS =>	LS =>	0,00	MO com LS =>	0,00
			Valor do BDI =>	Valor com BDI =>	0,01	0,07	0,07
Composição	91691 SINAPI	SERRA CIRCULAR DE BANCADA COM MOTOR ELÉTRICO POTÊNCIA DE 5HP, COM COIFA PARA DISCO 10" - MATERIAIS NA OPERAÇÃO. AF_08/2015	CHOR - CUSTOS HORÁRIOS DE MÁQUINAS E EQUIPAMENTOS	H	1,0000000	1,45	1,45
Insumo	00002705 SINAPI	ENERGIA ELÉTRICA ATE 2000 KWH INDUSTRIAL, SEM DEMANDA	Material	KWH	1,3600000	1,07	1,45
			MO sem LS =>	LS =>	0,00	MO com LS =>	0,00
			Valor do BDI =>	Valor com BDI =>	0,36	1,81	1,81
Composição	88316 SINAPI	SERVENTE COM ENCARGOS COMPLEMENTARES	SEDI - SERVIÇOS DIVERSOS	H	1,0000000	19,22	19,22
Composição Auxiliar	95378 SINAPI	CURSO DE CAPACITAÇÃO PARA SERVENTE (ENCARGOS COMPLEMENTARES) - HORISTA	SEDI - SERVIÇOS DIVERSOS	H	1,0000000	0,26	0,26
Insumo	00006111 SINAPI	SERVENTE DE OBRAS	Mão de Obra	H	1,0000000	11,71	11,71
Insumo	00037370 SINAPI	ALIMENTACAO - HORISTA (COLETADO CAIXA - ENCARGOS COMPLEMENTARES)	Outros	H	1,0000000	3,18	3,18
Insumo	00037371 SINAPI	TRANSPORTE - HORISTA (COLETADO CAIXA - ENCARGOS COMPLEMENTARES)	Serviços	H	1,0000000	1,02	1,02
Insumo	00037372 SINAPI	EXAMES - HORISTA (COLETADO CAIXA - ENCARGOS COMPLEMENTARES)	Outros	H	1,0000000	1,14	1,14
Insumo	00037373 SINAPI	SEGURO - HORISTA (COLETADO CAIXA - ENCARGOS COMPLEMENTARES)	Taxas	H	1,0000000	0,07	0,07
Insumo	00043467 SINAPI	FERRAMENTAS - FAMILIA SERVENTE - HORISTA (ENCARGOS COMPLEMENTARES - COLETADO CAIXA)	Equipamento	H	1,0000000	0,59	0,59
Insumo	00043491 SINAPI	EPI - FAMILIA SERVENTE - HORISTA (ENCARGOS COMPLEMENTARES - COLETADO CAIXA)	Equipamento	H	1,0000000	1,25	1,25
			MO sem LS =>	LS =>	11,97	MO com LS =>	11,97

Composição Auxiliar Insumo	88264 SINAPI	ELETRICISTA COM ENCARGOS COMPLEMENTARES	SEDI - SERVIÇOS DIVERSOS	H	0,1280000	24,22	3,10
	00038094 SINAPI	ESPELHO / PLACA DE 3 POSTOS 4" X 2", PARA INSTALACAO DE TOMADAS E INTERRUPTORES	Material	UN	1,0000000	3,00	3,00
Insumo	00038099 SINAPI	SUPORTE DE FIXACAO PARA ESPELHO / PLACA 4" X 2", PARA 3 MODULOS, PARA INSTALACAO DE TOMADAS E INTERRUPTORES (SOMENTE SUPORTE)	Material	UN	1,0000000	1,56	1,56
		MO sem LS =>	3,76	LS =>	0,00	MO com LS =>	3,76
		Valor do BDI =>	2,55			Valor com BDI =>	12,77
Composição	Código Banco	Descrição	Tipo	Und	Quant.	Valor Unit	Total
	88323 SINAPI	TELHADISTA COM ENCARGOS COMPLEMENTARES	SEDI - SERVIÇOS DIVERSOS	H	1,0000000	23,40	23,40
Composição Auxiliar Insumo	95385 SINAPI	CURSO DE CAPACITAÇÃO PARA TELHADISTA (ENCARGOS COMPLEMENTARES) - HORISTA	SEDI - SERVIÇOS DIVERSOS	H	1,0000000	0,19	0,19
	00012869 SINAPI	TELHADADOR (HORISTA)	Mão de Obra	H	1,0000000	15,97	15,97
Insumo	00037370 SINAPI	ALIMENTACAO - HORISTA (COLETADO CAIXA - ENCARGOS COMPLEMENTARES)	Outros	H	1,0000000	3,18	3,18
Insumo	00037371 SINAPI	TRANSPORTE - HORISTA (COLETADO CAIXA - ENCARGOS COMPLEMENTARES)	Serviços	H	1,0000000	1,02	1,02
Insumo	00037372 SINAPI	EXAMES - HORISTA (COLETADO CAIXA - ENCARGOS COMPLEMENTARES)	Outros	H	1,0000000	1,14	1,14
Insumo	00037373 SINAPI	SEGURO - HORISTA (COLETADO CAIXA - ENCARGOS COMPLEMENTARES)	Taxas	H	1,0000000	0,07	0,07
Insumo	00043459 SINAPI	FERRAMENTAS - FAMILIA CARPINTEIRO DE FORMAS - HORISTA (ENCARGOS COMPLEMENTARES - COLETADO CAIXA)	Equipamento	H	1,0000000	0,49	0,49
Insumo	00043483 SINAPI	EPI - FAMILIA CARPINTEIRO DE FORMAS - HORISTA (ENCARGOS COMPLEMENTARES - COLETADO CAIXA)	Equipamento	H	1,0000000	1,34	1,34
		MO sem LS =>	16,16	LS =>	0,00	MO com LS =>	16,16
		Valor do BDI =>	5,85			Valor com BDI =>	29,25
Composição	Código Banco	Descrição	Tipo	Und	Quant.	Valor Unit	Total
	91998 SINAPI	TOMADA BAIXA DE EMBUTIR (1 MÓDULO), 2P+T 10 A, SEM SUPORTE E SEM PLACA - FORNECIMENTO E INSTALAÇÃO. AF_12/2015	INEL - INSTALAÇÃO ELÉTRICA/ELETRIFICAÇÃO E ILUMINAÇÃO EXTERNA	UN	1,0000000	18,77	18,77
Composição Auxiliar Insumo	88247 SINAPI	AUXILIAR DE ELETRICISTA COM ENCARGOS COMPLEMENTARES	SEDI - SERVIÇOS DIVERSOS	H	0,2420000	20,01	4,84
	88264 SINAPI	ELETRICISTA COM ENCARGOS COMPLEMENTARES	SEDI - SERVIÇOS DIVERSOS	H	0,2420000	24,22	5,86
	00038101 SINAPI	TOMADA 2P+T 10A, 250V (APENAS MÓDULO)	Material	UN	1,0000000	8,07	8,07
		MO sem LS =>	7,10	LS =>	0,00	MO com LS =>	7,10
		Valor do BDI =>	4,69			Valor com BDI =>	23,46
Composição	Código Banco	Descrição	Tipo	Und	Quant.	Valor Unit	Total
	91999 SINAPI	TOMADA BAIXA DE EMBUTIR (1 MÓDULO), 2P+T 20 A, SEM SUPORTE E SEM PLACA - FORNECIMENTO E INSTALAÇÃO. AF_12/2015	INEL - INSTALAÇÃO ELÉTRICA/ELETRIFICAÇÃO E ILUMINAÇÃO EXTERNA	UN	1,0000000	21,02	21,02
Composição Auxiliar	88247 SINAPI	AUXILIAR DE ELETRICISTA COM ENCARGOS COMPLEMENTARES	SEDI - SERVIÇOS DIVERSOS	H	0,2420000	20,01	4,84

Composição	88264 SINAPI	ELETRICISTA COM ENCARGOS COMPLEMENTARES	SEDI - SERVIÇOS DIVERSOS	H	0,2420000	24,22	5,86
Auxiliar	00038102 SINAPI	TOMADA 2P+T 20A, 250V (APENAS MODULO)	Material	UN	1,0000000	10,32	10,32
Insumo			MO sem LS =>	LS =>	0,00	MO com LS =>	7,10
			Valor do BDI =>			Valor com BDI =>	26,27
Composição	Código Banco	Descrição	Tipo	Und	Quant.	Valor Unit	Total
Composição	892 ORSE	Tubo aço galvanizado c/costura 4" (100mm), p/condução fluidos, classe leve, e=3,75mm, 10,55kg/m, NBR-5580	Tubos e Conexões de Ferro Galvanizado	m	1,0000000	167,85	167,85
Composição	10549 ORSE	Encargos Complementares - Servente	Provisórios	h	0,7000000	3,74	2,61
Auxiliar	10554 ORSE	Encargos Complementares - Encanador	Provisórios	h	0,7000000	3,66	2,56
Composição	981 ORSE	Fita veda rosca 18mm m	Material	m	2,0700000	0,22	0,45
Auxiliar	00002696 SINAPI	ENCANADOR OU BOMBEIRO HIDRAULICO (HORISTA)	Mão de Obra	H	0,7000000	16,18	11,32
Insumo	00006111 SINAPI	SERVENTE DE OBRAS	Mão de Obra	H	0,7000000	11,71	8,19
Insumo	00021016 SINAPI	TUBO ACO GALVANIZADO COM COSTURA, CLASSE LEVE, DN 100 MM (4"), Material E = 3,75 MM, *10,55* KG/M (NBR 5580)	Material	M	1,0100000	141,31	142,72
			MO sem LS =>	LS =>	0,00	MO com LS =>	19,51
			Valor do BDI =>			Valor com BDI =>	209,81
Composição	Código Banco	Descrição	Tipo	Und	Quant.	Valor Unit	Total
Composição	90587 SINAPI	VIBRADOR DE IMERSÃO, DIÂMETRO DE PONTEIRA 45MM, MOTOR ELÉTRICO TRIFÁSICO POTÊNCIA DE 2 CV - CHI DIURNO. AF_06/2015	CHOR - CUSTOS HORÁRIOS DE MÁQUINAS E EQUIPAMENTOS	CHI	1,0000000	0,49	0,49
Composição	90582 SINAPI	VIBRADOR DE IMERSÃO, DIÂMETRO DE PONTEIRA 45MM, MOTOR ELÉTRICO TRIFÁSICO POTÊNCIA DE 2 CV - DEPRECIACÃO. AF_06/2015	CHOR - CUSTOS HORÁRIOS DE MÁQUINAS E EQUIPAMENTOS	H	1,0000000	0,44	0,44
Auxiliar	90583 SINAPI	VIBRADOR DE IMERSÃO, DIÂMETRO DE PONTEIRA 45MM, MOTOR ELÉTRICO TRIFÁSICO POTÊNCIA DE 2 CV - JUROS. AF_06/2015	CHOR - CUSTOS HORÁRIOS DE MÁQUINAS E EQUIPAMENTOS	H	1,0000000	0,05	0,05
			MO sem LS =>	LS =>	0,00	MO com LS =>	0,00
			Valor do BDI =>			Valor com BDI =>	0,61
Composição	Código Banco	Descrição	Tipo	Und	Quant.	Valor Unit	Total
Composição	90586 SINAPI	VIBRADOR DE IMERSÃO, DIÂMETRO DE PONTEIRA 45MM, MOTOR ELÉTRICO TRIFÁSICO POTÊNCIA DE 2 CV - CHP DIURNO. AF_06/2015	CHOR - CUSTOS HORÁRIOS DE MÁQUINAS E EQUIPAMENTOS	CHP	1,0000000	1,38	1,38
Composição	90582 SINAPI	VIBRADOR DE IMERSÃO, DIÂMETRO DE PONTEIRA 45MM, MOTOR ELÉTRICO TRIFÁSICO POTÊNCIA DE 2 CV - DEPRECIACÃO. AF_06/2015	CHOR - CUSTOS HORÁRIOS DE MÁQUINAS E EQUIPAMENTOS	H	1,0000000	0,44	0,44
Auxiliar	90583 SINAPI	VIBRADOR DE IMERSÃO, DIÂMETRO DE PONTEIRA 45MM, MOTOR ELÉTRICO TRIFÁSICO POTÊNCIA DE 2 CV - JUROS. AF_06/2015	CHOR - CUSTOS HORÁRIOS DE MÁQUINAS E EQUIPAMENTOS	H	1,0000000	0,05	0,05



Composição Auxiliar	90584 SINAPI	VIBRADOR DE IMERSÃO, DIÂMETRO DE PONTEIRA 45MM, MOTOR ELÉTRICO TRIFÁSICO POTÊNCIA DE 2 CV - MANUTENÇÃO. AF_06/2015	CHOR - CUSTOS HORÁRIOS DE MÁQUINAS E EQUIPAMENTOS	H	1,0000000	0,34	0,34
Composição Auxiliar	90585 SINAPI	VIBRADOR DE IMERSÃO, DIÂMETRO DE PONTEIRA 45MM, MOTOR ELÉTRICO TRIFÁSICO POTÊNCIA DE 2 CV - MATERIAIS NA OPERAÇÃO. AF_06/2015	CHOR - CUSTOS HORÁRIOS DE MÁQUINAS E EQUIPAMENTOS	H	1,0000000	0,55	0,55
			MO sem LS =>	LS =>	0,00	MO com LS =>	0,00
			Valor do BDI =>		0,34	Valor com BDI =>	1,72
Composição	Código Banco	Descrição	Tipo	Und	Quant.	Valor Unit	Total
	90582 SINAPI	VIBRADOR DE IMERSÃO, DIÂMETRO DE PONTEIRA 45MM, MOTOR ELÉTRICO TRIFÁSICO POTÊNCIA DE 2 CV - DEPRECIÇÃO. AF_06/2015	CHOR - CUSTOS HORÁRIOS DE MÁQUINAS E EQUIPAMENTOS	H	1,0000000	0,44	0,44
Insumo	00013896 SINAPI	VIBRADOR DE IMERSÃO, DIÂMETRO DA PONTEIRA DE *45* MM. COM MOTOR ELÉTRICO TRIFÁSICO DE 2 HP (2 CV)	Equipamento	UN	0,0001280	3.498,64	0,44
			MO sem LS =>	LS =>	0,00	MO com LS =>	0,00
			Valor do BDI =>		0,11	Valor com BDI =>	0,55
Composição	Código Banco	Descrição	Tipo	Und	Quant.	Valor Unit	Total
	90583 SINAPI	VIBRADOR DE IMERSÃO, DIÂMETRO DE PONTEIRA 45MM, MOTOR ELÉTRICO TRIFÁSICO POTÊNCIA DE 2 CV - JUROS. AF_06/2015	CHOR - CUSTOS HORÁRIOS DE MÁQUINAS E EQUIPAMENTOS	H	1,0000000	0,05	0,05
Insumo	00013896 SINAPI	VIBRADOR DE IMERSÃO, DIÂMETRO DA PONTEIRA DE *45* MM. COM MOTOR ELÉTRICO TRIFÁSICO DE 2 HP (2 CV)	Equipamento	UN	0,0000151	3.498,64	0,05
			MO sem LS =>	LS =>	0,00	MO com LS =>	0,00
			Valor do BDI =>		0,01	Valor com BDI =>	0,06
Composição	Código Banco	Descrição	Tipo	Und	Quant.	Valor Unit	Total
	90584 SINAPI	VIBRADOR DE IMERSÃO, DIÂMETRO DE PONTEIRA 45MM, MOTOR ELÉTRICO TRIFÁSICO POTÊNCIA DE 2 CV - MANUTENÇÃO. AF_06/2015	CHOR - CUSTOS HORÁRIOS DE MÁQUINAS E EQUIPAMENTOS	H	1,0000000	0,34	0,34
Insumo	00013896 SINAPI	VIBRADOR DE IMERSÃO, DIÂMETRO DA PONTEIRA DE *45* MM. COM MOTOR ELÉTRICO TRIFÁSICO DE 2 HP (2 CV)	Equipamento	UN	0,0001000	3.498,64	0,34
			MO sem LS =>	LS =>	0,00	MO com LS =>	0,00
			Valor do BDI =>		0,08	Valor com BDI =>	0,42
Composição	Código Banco	Descrição	Tipo	Und	Quant.	Valor Unit	Total
	90585 SINAPI	VIBRADOR DE IMERSÃO, DIÂMETRO DE PONTEIRA 45MM, MOTOR ELÉTRICO TRIFÁSICO POTÊNCIA DE 2 CV - MATERIAIS NA OPERAÇÃO. AF_06/2015	CHOR - CUSTOS HORÁRIOS DE MÁQUINAS E EQUIPAMENTOS	H	1,0000000	0,55	0,55
Insumo	00002705 SINAPI	ENERGIA ELÉTRICA ATE 2000 KWH INDUSTRIAL, SEM DEMANDA	Material	KWH	0,5200000	1,07	0,55
			MO sem LS =>	LS =>	0,00	MO com LS =>	0,00
			Valor do BDI =>		0,13	Valor com BDI =>	0,68
Composição	Código Banco	Descrição	Tipo	Und	Quant.	Valor Unit	Total
	200007 SEDOP	VIGIA NOTURNO COM ENCARGOS COMPLEMENTARES		H	1,0000000	24,03	24,03
Composição Auxiliar	295388 SEDOP	CURSO DE CAPACITAÇÃO PARA VIGIA NOTURNO (ENCARGOS COMPLEMENTARES) - HORISTA		H	1,0000000	0,08	0,08

Insumo	Código Banco	Descrição	Tipo	Valor do BDI =>	16,78	LS =>	0,00	MO com LS =>	16,78	1,02	1,0000000	1,02	1,02
Insumo	Código Banco	Descrição	Tipo	Valor do BDI =>	6,00	LS =>	0,00	MO com LS =>	6,00	30,03	Valor com BDI =>	30,03	Total
Insumo	EC373710 SEDOP	TRANSPORTE - HORISTA (ENCARGOS COMPLEMENTARES) (COLETADO CAIXA)	Material										1,02
Insumo	EC373720 SEDOP	EXAMES - HORISTA (ENCARGOS COMPLEMENTARES) (COLETA CAIXA)	Material										1,14
Insumo	EC373700 SEDOP	ALIMENTACAO - HORISTA (ENCARGOS COMPLEMENTARES) (COLETADO CAIXA)	Outros										3,18
Insumo	EC434910 SEDOP	EPI - FAMILIA SERVENTE - HORISTA (ENCARGOS COMPLEMENTARES - COLETADO CAIXA)	Material										1,25
Insumo	EC373730 SEDOP	SEGURO - HORISTA (ENCARGOS COMPLEMENTARES) (COLETA CAIXA)	Material										0,07
Insumo	EC434670 SEDOP	FERRAMENTAS - FAMILIA SERVENTE - HORISTA (ENCARGOS COMPLEMENTARES - COLETADO CAIXA)	Material										0,59
Insumo	MO417760 SEDOP	VIGIA NOTURNO, HORA EFETIVAMENTE TRABALHADA DE 22 H AS 5 H (COM ADICIONAL NOTURNO)	Mão de Obra										16,70
													16,78
													30,03
Composição	150210 SEDOP	Verniz poliuretano sobre madeiramento do telhado	m²										39,94
Composição Auxiliar	280024 SEDOP	PINTOR COM ENCARGOS COMPLEMENTARES	H										17,64
Composição Auxiliar	280026 SEDOP	SERVENTE COM ENCARGOS COMPLEMENTARES	H										7,68
Insumo	P00027 SEDOP	Aguarras	Material										1,08
Insumo	P00014 SEDOP	Lixa para madeira	Material										1,10
Insumo	P00020 SEDOP	Verniz poliuretano	Material										12,44
													16,28
													49,92
													Valor com BDI =>
													R\$ 1.480.645,72
													R\$ 370.091,47
													R\$ 1.850.737,19

Matheus Ben Hur Costa Souza
 Matheus Ben Hur Costa Souza
 CREA-PA - 1518192939



Obra	Bancos	B.D.I.	Encargos Sociais
PRAÇA PORTO DE PEDRAS	SINAPI - 06/2023 - Pará SICROS - 01/2023 - Pará ORSE - 04/2023 - Sergipe SEDOP - 05/2023 - Pará	25,0%	Desonerado: embutido nos preços unitário dos insumos de mão de obra, de acordo com as bases.

Cronograma Físico e Financeiro

Item	Descrição	Total Por Etapa	30 DIAS	60 DIAS	90 DIAS	120 DIAS	
1	SERVIÇOS PRELIMINARES	100,00% 63.961,01	100,00% 63.961,01				
2	Administração de obra	100,00% 80.355,25	25,00% 20.088,81	25,00% 20.088,81	25,00% 20.088,81	25,00% 20.088,81	
3	PISO	100,00% 380.248,91	35,00% 133.087,12	55,00% 209.136,90	10,00% 38.024,89		
4	INSTALAÇÃO ELÉTRICA GERAL	100,00% 256.927,38	15,00% 38.539,11	35,00% 89.924,58	35,00% 89.924,58	15,00% 38.539,11	
5	CHAFARIZ	100,00% 158.072,18	10,00% 15.807,22	30,00% 47.421,65	50,00% 79.036,09	10,00% 15.807,22	
6	QUIOSQUE	100,00% 217.819,87	10,00% 21.781,99	20,00% 43.563,97	45,00% 98.018,94	25,00% 54.454,97	
7	BANCOS PRAÇA	100,00% 143.768,05			50,00% 71.884,03	50,00% 71.884,03	
8	PORTAL	100,00% 102.129,43			50,00% 51.064,72	50,00% 51.064,72	
9	PONTO DE TÁXI E MOTO TÁXI	100,00% 185.707,59	15,00% 27.856,14	15,00% 27.856,14	40,00% 74.283,04	30,00% 55.712,28	
10	ACADEMIA AO AR LIVRE E PLAYGROUND	100,00% 67.195,12				100,00% 67.195,12	
11	MURO	100,00% 151.197,25	40,00% 60.478,90	50,00% 75.598,63	10,00% 15.119,73		
12	DIVERSOS	100,00% 43.355,15			20,00% 8.671,03	80,00% 34.684,12	
			Porcentagem	20,62%	27,75%	29,51%	22,12%
			Custo	381.600,29	513.590,69	546.115,85	409.430,36
			Porcentagem Acumulado	20,62%	48,37%	77,88%	100,0%
			Custo Acumulado	381.600,29	895.190,97	1.441.306,82	1.850.737,19

 Matheus Ben Hur Costa Souza
 CREA-PA - 1518192939



PREFEITURA MUNICIPAL DE PORTO DE MOZ

“União, Força e Trabalho”
PODER EXECUTIVO MUNICIPAL



Memorial descritivo e Especificação Técnica
Construção da Praça Lauro Sodré
no Município de Porto de Moz /Pa



PREFEITURA MUNICIPAL DE PORTO DE MOZ

“União, Força e Trabalho”
PODER EXECUTIVO MUNICIPAL



OBJETO: Estabelecer as especificações técnicas necessárias à completa execução dos serviços relacionadas abaixo:

DESCRIÇÃO	
CONSTRUÇÃO DA PRAÇA PORTO DE PEDRAS, COM EXECUÇÃO DE: 02 QUIOSQUES, 01 PLAYGROUND, POSTES, BANCOS, LIXEIRAS, PORTICO DE ENTRADA, CALÇAMENTO E PASSEIO EM CONCRETO E BLOCO INTERTRAVADO, ÁREA VERDE COM GRAMA E PLANTAS ORNAMENTAIS.	PORTO DE MOZ/PA

OBSERVAÇÕES PRELIMINARES.

Este memorial em muitos casos abaixo descritos é de caráter geral, sendo que talvez não sejam utilizadas determinadas técnicas, serviços ou materiais indicados a seguir, que só serão definidos após a elaboração e aprovação final dos projetos complementares básicos e executivos pela FISCALIZAÇÃO dos poderes competentes.

É de responsabilidade da CONTRATADA, o fornecimento de todos os materiais, equipamentos e mão de obra de primeira linha necessária ao cumprimento integral do objeto da licitação, baseando-se nos projetos básicos fornecidos e nos demais projetos a serem elaborados bem como nos respectivos memoriais descritivos, responsabilizando-se pelo atendimento a todos os dispositivos legais vigentes, bem como pelo cumprimento de normas técnicas da ABNT e demais pertinentes, normas de segurança, pagamento de encargos, taxas, emolumentos, etc., e por todos os danos causados às obras e ou serviços, bem como a terceiros, reparando, consertando, substituindo, ressarcindo, etc., os seus respectivos proprietários.

OBSERVAÇÕES GERAIS.

O presente memorial descritivo de procedimentos estabelece as condições técnicas a serem obedecidas na execução dos serviços acima citados, fixando os parâmetros mínimos a serem atendidos para materiais e serviços, e constituirão parte integrante dos contratos.

Todos os serviços deverão ser executados rigorosamente em consonância com os projetos básicos fornecidos, com as prescrições contidas no presente memorial, com as normas técnicas da **ABNT**, outras normas abaixo citadas em cada caso particular ou suas sucessoras e legislações Federal, Estadual, Municipal e outras pertinentes.

A execução, bem como os novos projetos, os projetos de complementações, alterações, cadastramentos, etc. deverão ser registrados no **CREA/CAU**, através de ART específico para cada caso.



OBJETO DA CONTRATAÇÃO.

Execução dos serviços de CONSTRUÇÃO DA PRAÇA PORTO DE PEDRAS, COM EXECUÇÃO DE: 02 QUIOSQUES, 01 PLAYGROUND, POSTES, BANCOS, LIXEIRAS, PORTICO DE ENTRADA, CALÇAMENTO E PASSEIO EM CONCRETO E BLOCO INTERTRAVADO, ÁREA VERDE COM GRAMA E PLANTAS ORNAMENTAIS, na cidade de Porto de Moz - PA, com a seguinte discriminação de obras e serviços:

- Instalação do canteiro de serviços, caso necessário.
- Execução dos serviços, pagamentos das taxas necessárias às interligações com as redes públicas, caso necessárias.
- Anotação e pagamento das ART's e RRT's necessárias.
- Execução dos serviços topográficos necessários à implantação e acompanhamento dos serviços.
- Execução das retiradas da camada vegetal, raspagem do terreno, terraplenagens, cortes, aterros, escavações, etc. necessários à implantação das obras e serviços.
- Execução da pavimentação completa em ladrilho hidráulico, piso cimentado.
- Execução da limpeza geral dos serviços, de seus complementos, de seus acessos, interligações e entornos, e demais partes afetadas com a execução dos serviços e tratamento final das partes executadas.

EXECUÇÃO E CONTROLE.

Normas Técnicas Aplicáveis e Controle.

Além dos procedimentos técnicos indicados nos capítulos a seguir, terão validade contratual para todos os fins de direito, as normas editadas pela **ABNT, DER, DNER**, e demais normas pertinentes, direta e indiretamente relacionadas, com os materiais e serviços objetos do contrato.

A programação dos testes de ensaios deverá abranger no que couber, entre outros, os seguintes itens, de acordo com as normas e a critério da **FISCALIZAÇÃO**:

- Ensaios de verificação de grau de compactação em aterros e reaterros.
- Ensaios e testes de materiais destinados à execução de concretos e argamassas.
- Outros ensaios citados nos itens à seguir, ou em normas da **ABNT** e outras pertinentes.
- Demais ensaios necessários e solicitados pela **FISCALIZAÇÃO**.

No caso de serviços executados com materiais fornecidos pela **CONTRATADA**, que apresentarem defeitos na execução, este serão refeitos à custa da mesma e com material e ou equipamento às suas expensas.

1- Serviços Preliminares

1.1 - Placa da Obra

A placa da obra terá dimensões de 3,00x2,00m e deverá ser fornecida pela construtora que vai executar o serviço sendo que as identificações deverão ser definidas pela fiscalização. Será colocada em local indicado pela **FISCALIZAÇÃO**, ou considerado bem visível, em frente à obra, constituída de chapa de ferro galvanizado n° 26, com acabamento em tinta a óleo sobre fundo anti-óxido cromado de zinco, fixada em estrutura de madeira de lei.

1.2 - Locação do terreno



A locação da obra deverá ser executada por profissional habilitado que deverá implantar marcos (estaca de posição), com cotas de nível perfeitamente definidas para demarcação dos eixos. A locação deverá ser global, sobre um ou mais quadros de madeira (gabarito) que envolva o perímetro da obra. As tábuas que compõe esses quadros precisam ser niveladas, bem fixas e travadas, para resistirem à tensão dos fios de demarcação, sem oscilar nem fugir da posição correta. É necessário fazer a verificação das estacas de posição (piquetes) das fundações, por meio da medida de diagonais (linhas traçadas para permitir a verificação com propósito de constituir-se hipotenusa de triângulo retângulo, cujos catetos se situam nos eixos da locação), estando à precisão da locação dentro dos limites aceitáveis pelas normas usuais de construção.

2- Demolições e Retiradas

2.1- Demolição manual de alvenaria de tijolo

Serão demolidas alvenarias de tijolos cerâmicos para atendimento a adequação do projeto de arquitetura.

3- Infra-Estrutura

3.1 - Escavação manual

As escavações para execução das sapatas e cintas (baldrames) circundantes, serão levadas a efeito com utilização de escoamento e esgotamento d'água, se for o caso, de forma a permitir a execução, a céu aberto, daqueles elementos estruturais e respectivas impermeabilizações.

Todas as escavações deverão ser protegidas, quando for o caso, contra ações da água superficial ou profunda, mediante drenagem, esgotamento ou rebaixamento do lençol freático.

Será de responsabilidade do “CONSTRUTOR” o transporte dos materiais utilizados nos aterros e desteros. Será executada escavação manual a fim de possibilitar a execução do alicerce corrido e baldrame para alvenaria segundo indicação do projeto.

O material resultante do nivelamento do terreno e escavação será qualificado e reaproveitado para aterro nas áreas que se fizerem necessários na obra. O aterro será compactado manualmente, com camadas de no máximo 20 cm.

3.2 - Lastro de Concreto Magro com seixo

Para a execução do lastro de concreto (piso morto) será adotado o concreto não estrutural no traço 1:4:8 (cimento, areia grossa e brita) com a espessura de 6cm. As superfícies serão limpas e abundantemente molhadas antes de receber o concreto.

3.3 - Reaterro compactado

Após a execução da estrutura de fundações, deverão ser executados os devidos reaterros, utilizando o material resultante das escavações iniciais, desde que apresentem características de bom índice de compactação, devendo ser rejeitado todo o material da camada orgânica do solo.

Os trabalhos de reaterro serão executados com material escolhido, de preferência areia, em camadas sucessivas de altura máxima de 20cm. Copiosamente molhadas energicamente apiloadas, de modo a serem evitadas ulteriores.

O material do reaterro deverá apresentar com CBR (Califórnia Bearing Ratio) – Índice de suporte da Califórnia – da ordem de 30%.

4 - Alvenaria



Toda Alvenaria será de tijolo de barro com seis furos a cutelo, e assentados a prumo com argamassa traço 1:3: 8 (cimento, areia e barro). Estes de boa qualidade, sem empenos, defeitos, bem recozidos e seu assentamento deverá ser feito com argamassa de cimento e areia fina no traço 1:5. Além de alinhamento e nivelados com junta de no máximo 1,5cm de espessura. Obedecerão ainda as dimensões e alinhamento constantes no projeto arquitetônico.

As espessuras indicadas referem-se às paredes já revestidas. Caso as dimensões dos tijolos a empregar, abriguem à pequenas alterações nas espessuras, deverá a Construtora, submeter o assunto a prévia aprovação, procedendo as necessárias modificações nas plantas.

No respaldo da alvenaria deverá ser executado um cinta de amarração e todo perímetro externo do prédio, sendo de no máximo 12x25cm e com 4 ferros ¼” corridos, com concreto estrutural no traço 1:2:3. Os tijolos serão abundantemente molhados antes de sua colocação.

As paredes de simples vedação, sem função estrutural, serão calçadas na parede superior com tijolos maciços dispostos obliquamente. Tal respaldo, só poderá ser executado depois de decorridos 8 dias da conclusão de cada pano de parede.

5 - PAVIMENTAÇÃO

5.1 - CAMADA IMPERMEABILIZANTE

Utilizamos camada impermeabilizadora e=10cm, com pedra preta e adição de impermeabilizante do tipo sika 1 ou similar, com a finalidade de evitar transmissão da umidade para pisos e alvenarias, neste caso para receber o piso cimentado, além de ser um preparo para receber a camada niveladora, obedecendo aos níveis ou inclinações previstas para o acabamento que os deve recobrir.

5.2 - PISO CIMENTADO

Os cimentados sempre que possível serão obtidos pelo simples sarrafeamento, desempenho e moderado alisamento da própria camada impermeabilizadora.

Nos locais em que o refluxo de concreto da camada impermeabilizadora for insuficiente será permitido adição de argamassa de traço 1:3 (cimento e areia com concreto ainda fresco). A argamassa terá espessura mínima de 20mm.

Quando for de todo impossível a execução dos cimentados, e respectiva base numa só operação, será a superfície de base perfeitamente limpa e abundantemente lavada no momento do lançamento da camada a qual será constituída por argamassa de traço 1:3 (cimento e areia).

A superfície dos cimentados será dividida em painéis por juntas plásticas. O afastamento máximo entre as juntas paralelas será de 1.20m. A disposição das juntas obedecerá do desenho devendo ser evitado cruzamento em ângulos e juntas alteradas.

As superfícies capeadas com cimentado terão declividade de 0,5% no mínimo, de modo a ser assegurado rápido escoamento em direção aos locais previstos para o seu escoamento.

5.3 - Calçadas

As calçadas externas que circundam a praça terão largura segundo definição em projeto.

Será executada pavimentação em cimentados obtidos pelo simples sarrafeamento, desempenho e moderado alisamento da camada impermeabilizadora no traço 1:3 de cimento



e areia, e=7,0 cm, regularizado com argamassa de Cimento /areia 1:4 e=1,0 cm (áspero) e declividade mínima de 0,5%, incluindo alicerce e baldrame.

Será confeccionada calçada e rampa de acessibilidade para compensação das divergências dos níveis entre as edificações existentes e as novas, promovendo melhor acessibilidade aos transeuntes.

Para efeito de medição e pagamento, que serão efetuados por metro quadrado de calçada construída, incluindo todos os materiais necessários à sua execução.

Rampa de acessibilidade

Esta especificação compreende os requisitos mínimos a serem obedecidos para a construção de rampa de acesso para portadores de necessidades especiais, com o fornecimento de materiais e mão-de-obra, incluindo os serviços de demolição e retirada de entulhos para bota-fora.

As rampas deverão ser construídas nos locais definidos em projetos ou a critério da Fiscalização, em conformidade com as diretrizes contidas na ABNT NBR – 9050/1994.

Serão executadas em concreto magro, e deverão possuir as seguintes características:

- Declividade de projeto de 7,5 %;
- Largura mínima igual da calçada ou determinada em projeto;

5.4 – Bloco de Concreto Inter travado pigmentado inclusive colchão de areia e rejuntamento:

Colchão de areia

Após a preparação da superfície do terreno devidamente nivelado e compactado, com os caimentos especificados em projeto, não deverá ser permitido trânsito, devendo o pavimento ser executado o mais rapidamente possível, para evitar danos por chuva. Após esta preparação do terreno, será lançada uma camada de areia que servirá de base para o assentamento dos blocos. O colchão de areia depois de adensado deverá ter espessura de 10 cm, e será executado com areia limpa e fina, com aproximadamente 90% passando na peneira n° 16 e 5% a 15% passando na peneira n° 200 e deverá ser totalmente isenta de matéria vegetal ou outras substâncias prejudiciais. A camada de areia deverá ser nivelada e adensada para permitir o perfeito assentamento dos blocos. O fornecimento de areia para assentamento do pavimento articulado deverá ser incluso nos custos unitários do serviço, não sendo remunerado à parte.

Para efeito de medição e pagamento, que serão efetuados por metro cúbico de areia executada, incluindo todos os materiais necessários à sua execução.

Fornecimento e Assentamento de Bloco de Concreto Inter travado Pigmentado (Pavimentação articulada em bloco de retangular sobre coxim de areia – 10 cm)

Esta especificação se aplica à execução de pavimentação articulada de blocos de concreto sobre base (coxim de areia obedecendo a TE-1/1.965), obedecendo, constituída de blocos maciços de peças pré-moldadas de concreto simples, confeccionados industrialmente em concreto vibro prensado, sem armadura e deverão ser isentos de arestas vivas, de deformações, trincas, fraturas ou outros defeitos que possam vir a prejudicar o seu assentamento, afetar a resistência, durabilidade ou a estética do pavimento. Devem ainda,



apresentar arestas vivas, de modo que possuam uma forma tal, que possibilite o intertravamento dos mesmos, atendendo as normas da ABNT NBR-9780 e NBR-9781.

Os blocos terão espessura de 6 cm, conforme indicado no projeto específico ou determinado em campo pela FISCALIZAÇÃO. Deverão apresentar resistência característica mínima à compressão, aos 28 dias de 20 Mpa, as dimensões das peças obedecerão aos projetos, sendo que, as variações máximas permissíveis, serão de 3 mm no comprimento e largura das peças e 5 mm na sua espessura.

Os blocos podem possuir sistema de articulação vertical que possibilite a distribuição dos esforços que atuam sobre o pavimento. Podem também não ser encaixados, sendo assentados isoladamente. Neste caso, o afastamento entre as peças não deverá ser inferior a 1 (um) cm, com variações aceitáveis de até + 0,5 (meio) cm, e deverá ser rejuntado com areia ou pedrisco, seguido de derrame de asfalto nas juntas, até que ele aflore na superfície do pavimento. As espessuras do pedrisco e asfalto devem obedecer ao especificado em projeto.

Entre o esparrame do pedrisco e o derrame do asfalto, deverá ser procedida a compressão. Esta é feita, passando-se o rolo compressor, iniciando-se por passadas nas bordas da pista e progredindo daí, para o centro, nos trechos retos, e até o bordo externo, nos trechos em curva. O afastamento deverá ser garantido através da utilização de espaçadores, devendo ser usados, no mínimo, dois para cada face do bloco, podendo ser retirados ou não, para a execução do rejuntamento, dependendo do tipo do espaçador e de acordo com a aprovação da FISCALIZAÇÃO.

Para o arremate e travamento das peças poderá ser utilizado meio bloco que deverá ser fabricado nesta forma. Os blocos poderão também ser divididos com a utilização de disco de corte apropriado. A limitação da área de assentamento dos blocos será feita pelo piso cimentado, segundo projeto, que deverão estar perfeitamente alinhadas, devendo este alinhamento ser verificado, antes do início do assentamento dos blocos, não devendo haver desvios superiores a 15 mm. Ressalta-se a importância do confinamento e rejuntamento dos blocos, para evitar que o tráfego solte ou separe entre si as peças que o constituem, descaracterizando a camada de rolamento.

A CONTRATADA deverá utilizar os equipamentos e ferramentas necessárias para execução da pavimentação articulada de blocos de concreto sobre base (coxim de areia), tais como pás, picaretas, carrinhos de mão, régua, nível de pedreiro, cordéis, ponteiros de aço, vassouras, alavancas de ferro, soquetes, martelo de borracha, sendo que a FISCALIZAÇÃO poderá indicar outros equipamentos quando houver conveniência.

METODOLOGIA PARA EXECUÇÃO

Consistem no espalhamento, homogeneização, umedecimento e adensamento da areia, observando acabamento e largura da pista, de modo a permitir a espessura projetada após o adensamento.

A espessura mínima da camada de areia após o adensamento é de 10 cm podendo variar em até (+) 2 cm, a fim de auxiliar no nivelamento da pista com as estruturas de confinamento, sendo que os ônus desta variação, são de exclusiva responsabilidade da CONSTRUTORA.

Os blocos serão assentados manualmente, um a um, e ajustados na camada de areia por meio de marreta de borracha, para propiciar um perfeito ajuste sobre a base (coxim de areia) e entre as peças. O assentamento sempre deverá ser iniciado do ponto mais elevado da via e de forma a permitir o encaixe das peças.



A fileira, para qualquer tipo de bloco, deverá progredir do eixo para as laterais, nos dois sentidos, terminando por um segmento de bloco, quando não for possível colocar um bloco inteiro na chegada.

CONTROLE TECNOLÓGICO

Para o controle dos materiais utilizados serão obedecidas as especificações e as normas da ABNT pertinentes.

CRITÉRIOS DE MEDIÇÃO E PAGAMENTO

A medição de execução da pavimentação articulada de blocos de concreto sobre coxim de areia será feita através da área de pavimento acabado, em m², de acordo com as seções topográficas efetuadas “in loco”, limitadas às dimensões estabelecidas em projeto. Os excedentes eventuais e serviços executados sem a devida aprovação não serão medidos e os custos de sua execução, assim como as correções, serão de responsabilidade da CONTRATADA.

O pagamento dos serviços inclui tudo que for necessária à perfeita execução das obras inclusive os serviços topográficos, o fornecimento e transporte de materiais necessários à execução dos serviços, os materiais de rejuntamento e acabamentos, transporte e guarda dos blocos durante a execução, equipamentos e ferramentas, bem como quaisquer perdas de materiais.

O cálculo do valor a ser pago será feito através do preço unitário apresentado na planilha de preços pela área medida em m².

6- URBANIZAÇÃO

6.1- Grama

As áreas verdes indicadas no projeto após execução de todos os serviços será nivelada e gramada por profissional especializado utilizando-se a grama tipo esmeralda e terra preta de boa qualidade. Será executado fornecimento e instalação de terra preta adubada, nas áreas de grama e plantas ornamentais formando “morrinhos” com altura média de h=0,40m. A distribuição da terra adubada será executada de forma a obter -se uma superfície nivelada, em obediência às indicações do projeto.

Após o preparo da superfície, procede -se ao plantio da grama pelo sistema de leivas ou placas dessa Gramínea.

As leivas ou placas serão removidas de gramados já formados e estarão isentas de contaminação por ervas daninhas. As leivas ou placas terão as dimensões de 30 x 30 x 40 x 40 ou, ainda, 60 x 60 cm e, após dispostas sobre a terra adubada, serão medecidas e compactadas com emprego de ferramenta própria para a finalidade.

À medida que se verifique o brotamento da grama, serão estirpadas as ervas daninhas não detectadas na inspeção preliminar. Essa operação precederá ao período de floração dessas ervas, após o que haverá o perigo de contaminação generalizada de gramado.

IRRIGAÇÃO

Toda a área ajardinada será objeto de regras copiosas e constantes, até que todas as espécies vegetais - grama, arbusto, árvores, palmeira etc. - apresentem-se em perfeitas condições e com o aspecto de adaptação completa ao novo ambiente.

6.2 - Banco

Fornecimento e instalação de banco para jardim, com estrutura de concreto. Medidas definidas em projeto

Tratamento: Tratada com selador a base de resina acrílica, seja repelente à água.



As dimensões dos bancos estão em projeto e deve ser seguida rigorosamente, exceto com liberação pela FISCALIZAÇÃO.

6.3 - Lixeira em madeira

Fornecimento e instalação de lixeira em madeira com estrutura tubular em aço, e régua em madeira de lei tratada, tipo: jatobá, itaúba, ipê, maçaranduba ou similar. Fixadas com parafusos galvanizados, 2 (dois) por régua. Dimensões estão contidas em projeto.

O tratamento será executado com selador a base de resina acrílica e verniz, com ação fungicida e inseticida e que seja repelente à água.

6.4 - Conjunto de iluminação tipo Pétala com 2 lâmpadas LED

Execução de postes reto em tubo de aço zincado pintado de preto, altura 9m. Com 2 pétalas, sendo as luminárias em chapa de aço zincada pintada de preto e refletor em alumínio anodizado alto brilho e difusor em vidro plano transparente temperado. Luminárias com alojamento de equipamento auxiliar. Lâmpada LED 250w.

6.5 - Cabo de Cobre 35mm², 10mm², 6mm², 4 mm², 2,5 mm²

O cabeamento utilizado na distribuição está especificado em projeto elétrico.

Todos os cabos usados para suprir as cargas, a partir dos quadros parcial, devem ser também do tipo que não propagam chama e possuem baixa emissão de fumaça, em caso de incêndio, porém podem ter isolação para 1kv, ou seja, cabos em HEPR (tipo Afumex) com isolação para 1kv.

Para a execução das instalações o instalador deve sempre levar em conta as normas de segurança preconizadas pela ABNT, diretrizes apresentadas pelo fabricantes dos produtos e contidas no escopo deste projeto (plantas, memoriais, etc.).

6.6 - Haste para aterramento

O sistema aterramento deverá ser executado com hastes do tipo Copperweld 5/8" x 3,00m e cordoalha de cobre nu 16,00 mm², conforme indicado em projeto.

6.7 - Quadro de distribuição

Tipo: Quadro de distribuição de embutir em chapa de aço completo com porta e trinco, flangeado nas partes inferior e superior, para disjuntores conforme projeto, IP55, com barramento trifásico e neutro, de cobre de 1/1/2"x3/16" para as fases e o neutro e 3/4"x1/8" para proteção.

Aplicação: Quadro geral de baixa tensão (QGBT).

6.8 - Disjuntores

Aos circuitos de iluminação e tomadas dos quiosques deve-se utilizar disjuntores, conforme indicado em projeto elétrico.

O disjuntor geral deverá ser tripolar, conforme projeto.

6.9 - caixa de passagem



Execução de caixas de passagem em alvenaria com tampa em concreto, enterradas nos tamanhos 30x30x30 e 60x60x60, localizadas conforme projeto elétrico, essas medidas são internas da caixa. Para aterramento será utilizado caixas de passagem de 30x30x30 com fundo de brita e tampa de concreto.

A contratada deverá seguir rigorosamente a execução conforme especificado nos projetos de situação dos pontos e postes, assim como a das caixa e luminárias públicas.

7 - Quiosques

7.1 - Infraestrutura

7.1.1 - Escavação manual

As escavações para execução das cintas (baldrames) circundantes, serão executadas com utilização de escoamento e esgotamento d'água, se for o caso, de forma a permitir a execução, a céu aberto, daqueles elementos estruturais e respectivas impermeabilizações. Todas as escavações deverão ser protegidas, quando for o caso, contra ações da água superficial ou profunda, mediante drenagem, esgotamento ou rebaixamento do lençol freático.

Será de responsabilidade do “CONSTRUTOR” o transporte dos materiais utilizados nos aterros e desterrós.

Será executada escavação manual a fim de possibilitar á execução do alicerce corrido e baldrame.

Será executada escavação manual a fim de possibilitar á execução de baldrame para alvenaria segundo indicação do projeto.

O material resultante do nivelamento do terreno e escavação será qualificado e reaproveitado para aterro nas áreas que se fizerem necessários na obra. O aterro será compactado manualmente, com camadas de no máximo 20 cm.

7.1.2 - Lastro de concreto magro com seixo

O lastro deverá ser executado, com espessura de 3 a 5 cm, utilizando-se de pedra britada (de 19 mm a 38 mm) conforme indicações do projeto, devendo ser observadas as mesmas normas e recomendações contidas no item – MATERIAIS PARA CONCRETO, desta Especificação Técnica.

Para a execução do lastro de pedra britada, o terreno deverá ser acertado e devidamente compactado até o grau de compactação especificado para terraplenagem.

Após executado o acerto do terreno, o lastro de pedra britada deverá ser executado imediatamente. Caso esta aplicação não seja imediata e o piso já preparado sofra qualquer dano, correrão por conta do CONTRATADO todos os ônus de reconstrução e reparos.

Após o lançamento da pedra britada, esta deverá ser espalhada em uma camada uniforme.

7.1.3 - Baldrame em concreto ciclópico com pedra preta inclusive forma

O baldrame de concreto simples com pedra preta incluindo fôrma para alvenaria deverá ser executado sobre o alicerce, com uma largura de 20 cm e altura média de 60 cm, mas podendo variar de acordo com o nível de cota de soleira da obra.

Procedimento Executivo:



- 1) **MISTURA:** a sequência da colocação dos materiais na betoneira deve ser a seguinte: brita, água com eventuais aditivos líquidos, cimento e por último a areia, que devem ser colocados com a betoneira girando e o amassamento deve durar o tempo necessário para permitir a homogeneização da mistura de todos os elementos.
- 2) **ENSAIOS:** programar a moldagem de corpos -de-prova para cada etapa construtiva, no máximo a cada 25 a 30 m³ de concreto amassado e pelo menos uma vez por dia e sempre que houver alteração de traço, mudança de agregados ou marcas de cimento. Realizar ensaios de resistência dos corpos -de-prova com idade de sete dias. A resistência alcançada deve ser maior que 60% da resistência característica exigido pelo projeto aos 28 dias.
- 3) Observar as juntas entre as fôrmas estão bem vedadas para evitar o vazamento da nata de cimento.
- 4) **TRANSPORTE:** deverá ser feito de modo a evitar a segregação. Utilizar carrinhos de mão (com pneus de borracha) somente para pequenas distâncias. Prever rampas de acesso às formas. Iniciar a concretagem pela parte mais distante.
- 5) **LANÇAMENTO:** o lançamento do concreto deverá ser alternado com a colocação de pedras de mão, distribuídas na massa de concreto na porcentagem de 30%. Lançar logo após o amassamento, nas fôrmas previamente molhadas. Em nenhuma hipótese lançar o concreto com pega já iniciada. A altura de lançamento não pode ultrapassar, conforme as normas, 2 m. Nas peças com altura maiores que 3 m, o lançamento do concreto deve ser feito em etapas, por janelas abertas na parte lateral das fôrmas. Em alturas de quedas maiores, usar tubos, calhas ou trombas.
- 6) **ADENSAMENTO / VIBRAÇÃO:** começar a vibrar logo após o lançamento. Evitar vibrar a menos de 10 cm da parede da fôrma. A profundidade de vibração não deve ser maior do que o comprimento da agulha de vibração. Evitar vibrar além do tempo recomendado para que o concreto não desande. O processo de vibração deve ser cuidadoso, introduzindo e retirando a agulha, de forma que a cavidade formada se feche naturalmente. Várias incisões, mais próximas e por menos tempo, produzem melhores resultados.
- 7) **ACABAMENTO:** sarrafear a superfície de lajes e vigas com uma régua de alumínio posicionada entre as taliscas e desempenar com desempenadeira de madeira, formando as guias e mestras de concretagem. Em seguida, deve-se verificar o nível das mestras com aparelho de nível, remover as taliscas, sarrafear o concreto entre as mestras e executar o acabamento final com desempenadeira de madeira.
- 8) **CURA:** deve ser iniciada assim que terminar a concretagem, mantendo o concreto úmido por, pelo menos, 7 dias.

Molhar as fôrmas no caso de pilares e vigas. Cobrir a superfície concretada com material que possa manter-se úmido (areia, serragem, sacos de pano ou de papel, etc.). Proteger a área concretada do sol e do vento até a desforma.

7.1.4 - Impermeabilização para baldrame (do tipo Igol 2 + Sika 1ou similar)

Essa impermeabilização tem como objetivo criar uma barreira impermeável sobre o baldrame que bloqueie a ascensão capilar da água na alvenaria e reboco nela apoiados, evitando o chamado mofo de rodapé que atinge as pinturas de acabamento.

Aplicação de massa impermeável de regularização somado à membrana asfáltica impermeável **Igol 2** sobre o baldrame, através do preparo da massa impermeável de



regularização com o **Aditivo Impermeabilizante Líquido Sika 1**, usando no traço: 1 lata de Cimento + 3 Latas de Areia Lavada + 1 litro de Sika 1 + 10 litros de água.

Deve-se misturar o Sika 1 na água antes de preparar a massa obedecendo a sequência executiva:

1. Executar a massa impermeável de regularização na face de cima e nas laterais da viga baldrame. Esta massa deve ter 1,5 cm de espessura.
2. Molhar a massa impermeável de regularização por 3 dias para evitar trincas
3. Aplicação de impermeabilizante sobre a massa de regularização:
4. Após 3 dias de cura da massa, aplicar duas ou mais demãos alternadas e cruzadas da membrana asfáltica **Igol 2**, aguardando a secagem da primeira para aplicar a segunda demão e assim por diante. Aguardando, sempre a secagem da primeira demão para aplicar a segunda demão e assim por diante.
5. Assentar as três primeiras fiadas de alvenaria com a massa impermeável de regularização
6. Usar a massa impermeável de regularização para fazer o reboco interno e externo até 1 m de altura.

Obs: Consumos dos produtos recomendados

- **Sika 1:** 2 litros por saco de cimento;
- **Igol 2:** (Alternativa 1): $0,5 \text{ Kg/m}^2$ para duas demãos.

7.1.5 - Desforma

O uso de desformador a base de resina, tipo Separol, deverá ser considerado. As fôrmas obedecerão aos níveis, eixos e faces indicados em planta. Reitera-se a exigência de atendimento à NBR-6118 – item 3 - com especial atenção quanto aos níveis indicados em planta, contraventamento de escoras, prumos, verticalidade (não será exigida apenas a amarração do arame, mas também o contraventamento externo com caibros e, onde necessário, com espaçadores).

7.1.6 - Reaterro compactado

Após a concretagem e desforma do baldrame, o espaço compreendido entre a base de assentamento e a parte externa superior do tubo será preenchido com arte do material retirado na escavação das valas prevendo-se também o preenchimento dos espaços vazios como proteção para as tubulações.

7.2 - ESTRUTURA

7.2.1 - Concreto armado, FCK=25MPA

Permitido o uso de concreto armado, desde que atenda no mínimo o fck de 20Mpa, com fornecimento prévio da composição do traço em peso; Verificação do “slump” no recebimento de cada caminhão, na presença da FISCALIZAÇÃO;

Vetar o uso de concreto bombeado caso não houver plano de concretagem e conseqüente reforço do escoramento, estanqueidade das fôrmas e cuidados com armadura negativa;

Uso de aditivos: somente sob consulta prévia à FISCALIZAÇÃO, acompanhada de justificativa por escrito;

Cura: por aspersão, iniciada 24h após a concretagem, no mínimo por 14 dias, duas vezes por dia (manhã e tarde).

De acordo com o Plano de Concretagem aprovado, será liberada após solicitação pela CONTRATADA, e conferência pela FISCALIZAÇÃO das fôrmas e ferragens e comprovada a disponibilidade, no Canteiro, do material necessário para o volume a executar.



A vibração será obrigatoriamente mecânica, com a disponibilidade mínima, na obra, de dois vibradores mecânicos de imersão.

Durante a concretagem, deverá permanecer disponível no Canteiro, para eventuais reparos, equipe de ferreiros e carpinteiros.

A concretagem será acompanhada por Técnico da CONTRATADA e pela FISCALIZAÇÃO.

Controle tecnológico

Trabalhabilidade: será controlada com Ensaio de Abatimento - Conde Abrams. Os ensaios serão executados pela CONTRATADA e acompanhados pela FISCALIZAÇÃO.

Resistência do Concreto: será feito um Controle Assistemático conforme o item 15 da NBR-6118. Os corpos de prova serão moldados na presença da FISCALIZAÇÃO e os ensaios procedidos em laboratório idôneo, a cargo da CONTRATADA.

Aditivos

Aditivos de origem conhecida poderão ser utilizados desde que justificados pela CONTRATADA e aprovados pelas prescrições dos fabricantes e aplicadas na presença de Técnico da CONTRATADA. O uso de aditivos deverá ser submetido à apreciação prévia da FISCALIZAÇÃO.

Nas juntas de concretagem (vigas e lajes), no caso de paralisação superior às 12h, deverá ser prevista a utilização de adesivo epóxi, aplicado rigorosamente de acordo com as instruções do fabricante.

Cura e desforma

Em conformidade com as determinações da NBR-6118.

Prever a necessidade de aguador no caso de concretagem efetuada em véspera de feriados e/ou dias em que não haja trabalho em obra.

7.2.2 - Concreto Armado para percinta

Deverá ser executada sobre a alvenaria de todas as paredes e oitões, cinta de concreto armado nas dimensões da espessura da parede. $F_{ck} = 20\text{Mpa}$, contendo 4(quatro) barras de aço 8mm CA – 60, corridos com espaçadores de 5,00mm a cada 0,20m. A execução devere obedecer aos detalhes do Projeto.

7.3 - Alvenaria

Toda Alvenaria será de tijolo de barro com seis furos a cutelo, e assentados a prumo com argamassa traço 1:3: 8 (cimento, areia e barro). Estes de boa qualidade, sem empenos, defeitos, bem recozidos e seu assentamento deverá ser feito com argamassa de cimento e areia fina no traço 1:5 além de alinhamento e nivelados com junta de no máximo 1,5cm de espessura. Obedecerão ainda as dimensões e alinhamento constantes no projeto arquitetônico.

As espessuras indicadas referem-se às paredes já revestidas. Caso as dimensões dos tijolos a empregar, abriguem à pequenas alterações nas espessuras, deverá a Construtora, submeter o assunto a prévia aprovação, procedendo as necessárias modificações nas plantas.

No respaldo da alvenaria deverá ser executado um cinta de amarração e todo perímetro externo do prédio, sendo de no máximo 12x25cm e com 4 ferros ¼" corridos, com concreto estrutural no traço 1:2:3. Os tijolos serão abundantemente molhados antes de sua colocação.

As paredes de simples vedação, sem função estrutural, serão calçadas na parede superior com tijolos maciços dispostos obliquamente. Tal respaldo, só poderá ser executado depois de decorridos 8 dias da conclusão de cada pano de parede.





Para fixação de esquadrias e rodapés serão colocados nos locais adequados, tocos de madeira.

7.4 - COBERTURA

7.4.1 - Estrutura em madeira de lei peça serrada

Fornecimento e assentamento madeiramento do tipo caibro, terças e ripas, obedecendo às normas da ABNT. Todas as peças da estrutura deverão ser de madeira de lei peça serrada, sem apresentar rachaduras, empenos e outros defeitos e seus encaixes serão executados de modo a se obter um perfeito ajuste nas emendas.

Deve ser previsto o planejamento da “galga” do telhado, que é a distancia entre a extremidade anterior e posterior da primeira e segunda ripa, obedecendo para galga inicial a distancia de 26,5cm. A “galga” intermediaria, que é a distancia máxima entre faces posteriores de duas ripas (intermediarias), deve ser de 32 cm. Deve ser previsto a execução de ripa dupla, para garantir o bom acabamento do telhado, pois a 1ª ripa deve ser 2,5 vezes maior que a ripa seguinte, na extremidade do beiral para compensar a ausência da telha de baixo, mantendo assim a mesma inclinação do restante do telhado até o beiral.

7.4.2 - Encaibramento e Ripamento

A estrutura do telhado deverá ser executada com estrutura em madeira de lei nas bitolas indicadas em projeto de cobertura. Essa estrutura consiste em peças denominadas: terças, caibros, e ripas.

A fixação das peças que consiste a cobertura deverá ser executada por um carpinteiro profissional habilitado, que utilizará pregos e parafusos nas bitolas indicadas em projeto ou pela fiscalização, obedecendo também à devida inclinação da água do telhado.

7.4.3 - Cumeeira em telha de barro

É a aresta horizontal correspondente ao encontro de duas águas, estando localizada, normalmente, na parte mais elevada do telhado.

Será observado o alinhamento das fiadas e das linhas como também a homegeinização dos recobrimentos.

Para instalação das cumeeiras é conveniente planejar previamente sua colocação, a fim e evitar cortes e obter melhor acabamento estético. A cumeeira deverá ser assentada com argamassa de cimento, recomenda-se coloca-las ainda sem argamassa na sua posição definitiva, para conferir a sua correta distribuição. Obedecendo a sobreposição de no mínimo de 7cm, sempre protegendo a argamassa de modo que não fiquem expostas as ações do tempo.

7.4.4 - Telhamento em telha de fibrocimento

As telhas devem apresentar bom acabamento, com superfície pouco rugosa, sem deformações e defeitos (fissuras, esfoliações, quebras e rebarbas) que dificultem o acoplamento entre elas e prejudiquem a estanqueidade do telhado. Tampouco devem possuir manchas (por exemplo, de bolor), eflorescência (superfície esbranquiçada com sais) ou nódulos de cal. Na avaliação da efetividade da queima e da eventual presença de fissuras, as telhas devem emitir som metálico, semelhante ao de um sino, quando suspensas por uma extremidade e devidamente percutidas.

Para efeito de medição e pagamento, que serão efetuados por metro quadrado de área construída, incluindo todos os materiais necessários à sua execução.

Deverão ser rigorosamente atendidos as recomendações técnicas de instalação do fabricante das telhas (recobrimento lateral, longitudinal, inclinações e montagem) e dos fornecedores das estruturas em madeira de lei (espaçamento de vão livre).





7.5 - REVESTIMENTO

8.5.1 - Chapisco

Serão aplicado chapisco em todas as superfícies a serem revestidas, conforme indicado na planilha de revestimentos, com a finalidade de melhorar a aderência. A cura do chapisco dar-se-á aproximadamente em 3 (três) dias. Os chapiscos serão executados com argamassa de cimento e areia no traço 1:3, conforme especificado no projeto arquitetônico ou determinação da fiscalização. A aplicação dar-se-á com colher de pedreiro de forma a cobrir uniformemente toda a superfície e terá espessura de 5mm. Consumo mínimo de cimento de 320 Kg/m².

7.5.2 - Emboço

O emboço só será iniciado após a completa pega da argamassa das alvenarias e chapiscos e depois de embutidos todas as canalizações que existirem nos panos de paredes.

A espessura do emboço não deve ultrapassar a 20mm, de modo que, com a aplicação do azulejo o revestimento não ultrapasse 25mm, no traço 1:6 com areia media lavada e aditivo do tipo Quimical ou similar.

Os aditivos para argamassa melhoram a aderência e a trabalhabilidade da argamassa durante a aplicação, facilitam o acabamento, reduzem a fissuração, a permeabilidade, a exsudação e a quantidade de areia.

Os emboços serão fortemente comprimidos contra as superfícies e apresentarão superfície áspera ou entrecortada de sulcos para facilitar a aderência.

As superfícies antes da aplicação do emboço, deverão ser limpas e abundantemente molhadas.

7.5.3 - Revestimento cerâmico 30 x 30cm

Fornecimento e execução de revestimento cerâmico branco 10x10cm de 1ª qualidade, do tipo Eliane ou similar.

Os revestimentos cerâmicos de parede serão assentados e os revestimentos serão executados por profissionais devidamente habilitados. A colocação será feita de modo a serem obtidas juntas de espessura constante, não superiores a 0,5mm, alinhadas no sentido horizontal e vertical (juntas a prumo).

O assentamento do revestimento será feito sobre o emboço previamente executado e abundantemente molhado no momento da aplicação, com argamassa pré-fabricada espalhada na contra face de cada peça, com desempenadeira dentada, e uma fina camada executada sobre o emboço.

O rejuntamento será feito após ter decorrido no mínimo 72 (setenta e duas) horas do assentamento, junta plástica impermeável do tipo Quartzolit ou similar mantendo alinhamento e prumos de maneira regular, sem desvio e ondamentos, removendo-se os excessos com estopa.

7.5.4 - Balcão em granito e=2cm

Fornecimento e instalação de bancada em granito cinza andorinha polido, espessura de 2cm, com acabamento nas bordas e em todas as peças instaladas. A bancada deverá ser fixada na alvenaria existente, conforme medidas, detalhes, especificações técnicas e projetos fornecidos pela CONTRATANTE.

A medição será por metro quadrado de tampo instalado.

7.6 - PAVIMENTAÇÃO

7.6.1 - Contra-piso em argamassa



Execução de contra-piso em argamassa com adição de impermeabilizante quando necessário, no traço 1:4 e e=6 cm.

É indicado para regularização de pisos, servindo de base para posterior assentamento de revestimento cerâmico. Com resistência mínima a compressão, aos 28 dias, de 13 MPa.

A base onde será aplicada o Contrapiso deve estar seca, limpa, isenta de poeira, substâncias oleosas, tintas, eflorescência, restos de argamassa ou outras condições que possam prejudicar a aderência da argamassa. Umedecer previamente a base com nata de cimento e imediatamente aplicar a argamassa o Contrapiso.

O preparo da argamassa deve ser feito próximo às frentes de trabalho, mas protegido de chuva, sol e vento. A temperatura da água da mistura deve estar entre 18°C e 25°C. A água deve estar isenta de qualquer tipo de resíduos, graxa, óleos, ou material particulado.

Espalhar a argamassa sobre a base que deverá estar previamente umedecida com a nata de cimento. Em seguida, compactar a argamassa de maneira uniforme com um soquete apropriado. O contrapiso deverá ser aplicado em camadas com espessura mínima de 2,0 cm e máxima de 4,0 cm. Caso a regularização apresente espessura superior a 4,0 cm executar o contrapiso em camadas, respeitando os limites inferiores e superiores de espessura. Em aplicações superiores a 4,0 cm, a primeira camada NÃO deve ultrapassar 4,0 cm e as camadas subseqüentes devem ser feitas preferencialmente na condição úmido sobre úmido, respeitando o tempo de puxamento da camada anterior.

7.6.2 - Camada Regularizadora

Será obtida pelo sarrafeamento da argamassa, sua espessura deverá oscilar entre 10 e 20 mm, de modo que ao final apresente uma superfície perfeitamente plana. As mestras deverão ser posicionadas de modo a permitir um perfeito escoamento de água. Executada no traço 1:4 de cimento e areia.

7.7 - ESQUADRIAS

7.7.1 - PORTA DE FERRO DE ENROLAR

Será executada porta de aço esteira de enrolar, no modelo e dimensões descritas no projeto, obedecendo às normas de ventilação e iluminação da ABNT.

Modelo: Raiada e Fechada

Material: Aço Galvanizado

Espessura: N.24 (0,65mm)

Uso habitual: Portas de Aço (enrolar) Manuais

Item opcional: Pintura eletrostática - pó (diversas cores)

7.7.2 - PORTA DE MADEIRA

As portas serão executadas em madeira. Revestidas com pintura esmalte nas duas faces nas cores indicadas em projeto.

7.7.3 - Ferrolho

Para as portas e janelas de madeira serão usados ferrolhos chatos de embutir tipo alavanca ref. FC-3170 da Ferragens Brasil” ou equivalente.

7.7.4 - Portão de ferro

Na porta do quiosque deverá ser instalada portão em grade em chapa de 3/16” chumbados na parede e com ferragens necessárias.

7.8 - Pintura

7.8.1 - Tinta Acrílica



Antes da aplicação de tinta de acabamento, a superfície receberá uma demão de selador ou outro líquido preparador de superfície, mesmo que esta tenha sido emassada. Em caso de superfície muito porosa, aplicar-se-á duas demãos de selador.

Para obter um acabamento fino e ou correção de pequenos defeitos em superfícies a serem pintadas com tinta acrílica, aplica-se massa acrílica em camadas finas. Cada camada, depois de seca (aproximadamente cinco horas) deve ser lixada com lixa nº 120 ou 150.

Será aplicada em tantas demãos de tinta quantas forem necessárias para um perfeito acabamento, deixando secar entre as demãos.

7.8.2 - Tinta Anti-Corrosiva (sobre estrutura metálica)

Sobre todas as superfícies das estruturas metálicas, após serem limpas e lixadas será aplicada tinta anticorrosiva a pistola, 2 demãos.

7.9 - Instalações Elétricas

7.9.1 - Pontos de Luz e Força

Fornecimento e instalação de 10 pontos de luz e força, incluindo tubulação, caixa e fiação ao quiosque conforme projeto e normas ABNT.

7.9.2 - Caixas 4"x4"

Serão em chapa de aço, esmaltadas internas e externas, equipadas com orelhas para fixação de dispositivos e orifícios estampados fechados com “lostões” para passagem dos dutos. As caixas serão de chapa mínimas:

- Nº 16 – caixas 100x100mm (4"x4") octogonais com fundo móvel e 130x130mm (5"x5") quadrada.

7.9.3 - Interruptores

Fornecimento e instalação de pontos de interruptores simples de 3 teclas com eletroduto de pvc 1/2" e caixa de 4x2".

Serão do tipo de embutir, para uso em caixa de 100x50mm, com tecla fosforescente, com espelho de plástico alto impacto, na cor cinza claro.

Marca de referencia: Pial, linha silentoque ou similar.

7.9.4 - Tomadas

Para uso geral: fornecimento de tomadas 2P+T 20Ado tipo universal, de embutir em caixa 100x50mm, para dois condutores (fase e neutro), fluorescente e espelho de plástico alto impacto, na cor cinza claro instaladas em alturas conforme verificadas em projeto elétrico.

7.9.5 - Luminárias

Fornecimento e instalação de luminárias de sobrepor, com reator de partida rápida e uma lâmpadas fluorescentes, para cada quiosque.

7.10 - INSTALAÇÕES HIDROSANITÁRIAS

7.10.1- Caixa de passagem

Para o projeto será necessário apenas uma caixa de passagem em PVC de diâmetro igual a 300mm.

7.10.2 - Pontos de água fria

As instalações de água fria serão realizadas conforme detalhamento do projeto hidrossanitário da água fria. As tubulações serão em PVC soldável, da Tigre ou de marca equivalente técnico, e deverão ser protegidas contra movimentações mecânicas. A tubulação sempre que se apresentar pendurada deverá estar presa por braçadeira ou por fita perfurada.

- Material: PVC Rígido, soldável, classe 15 nas tubulações em geral. Deverá ser utilizado como veda juntas, para conexões roscáveis, pasta do tipo: DOX, JOHN



CRANE ou com fita TEFLON e adesivo. O uso de sisal com zarcão deverá ser evitado.

- Alimentador predial: iniciará no ramal de entrada e subirá para pela coluna de alimentação até a cobertura.
- Barrilete de distribuição: O barrilete percorrerá o caminho indicado na planta de baixa do reservatório e seus estereogramas. A alimentação vem pelo terreno, subterrânea, até chegar a coluna de alimentação que sobe do piso até a cobertura para alimentar os reservatórios. As colunas de distribuição provenientes dos barriletes, localizados na cobertura, abastecerão os pontos de consumo dos sanitários. A rede de consumo desce pelas paredes até os pontos indicados no projeto. A tubulação é toda em PVC soldável, apoiada sobre o solo e as peças verticais são fixadas por braçadeiras.
- Ramais e Sub-ramais: A distribuição das redes internas deverá ser acompanhada pelos estereogramas, que identificam traçados e diâmetros mínimos das canalizações. Em todos os ramais deverão ser instalados registros, conforme indicado nos estereogramas.
- Todas as canalizações de água deverão ser embutidas nas alvenarias.

7.10.3 - Pia Inox

Fornecimento e assentamento de pia inox, com todos os acessórios. O material será de fabricação nacional e de 1ª qualidade.

7.10.4 - Acessórios (cx e ralo)

Em cada quiosque deverá conter uma caixa sifonada em pvc de 250x230x75mm, com tampa e porta tampa e também um ralo sifonado.

7.10.5 - Pontos de esgoto

A rede de esgoto pluvial irá recolher as águas das chuvas da cobertura e encaminhar para as caixas de passagem pluvial, para o escoamento rumo aos pontos. Devem ser realizadas as instalações de esgoto conforme detalhamento específico de projeto.

Essas tubulações serão em PVC Ø150mm e PVC Ø100mm, inclinação mínima de 0,5%. Haverá drenos corrugados perfurados no perímetro da edificação que se ligarão as caixas de passagem.

7.10.6 - Sumidouro

O sumidouro é um poço seco escavado e não impermeabilizado, que orienta a infiltração de água residuária no solo (NBR 7229/93). Deverá ser revestido com alvenaria.

A construção de um sumidouro começa pela escavação do buraco, a cerca de 3 m da fossa séptica e num nível um pouco mais baixo, para facilitar o escoamento dos efluentes por gravidade. A profundidade do buraco deve ser 70 cm maior que a altura final do sumidouro. Isso permite a colocação de uma camada de pedra, no fundo do sumidouro, para infiltração mais rápida no solo, e de uma camada de terra, de 20 cm, sobre a tampa do sumidouro.

Os tijolos ou blocos só devem ser assentados com argamassa de cimento e areia nas juntas horizontais. As juntas verticais devem ter espaçamentos sem nenhum rejuntamento, para permitir o escoamento dos efluentes.

A laje ou tampa do sumidouro pode ser feita com uma ou mais placas pré-moldadas de concreto, ou executada no próprio local, tendo o cuidado de armar em forma de tela.

8 - Playground

Balanço



PREFEITURA MUNICIPAL DE PORTO DE MOZ

“União, Força e Trabalho”
PODER EXECUTIVO MUNICIPAL



Confecção e instalação de 02 conjuntos de balanços em tubo de ferro galvanizado Ø 50 mm de apoio, medindo 4,06m de largura por 2,40m de altura, com três cadeiras (cada), em madeira de lei, seguras por corrente de 1”, segundo detalhe em planta.

Gangorra

Confecção e instalação de 02 gangorras, medindo 1,85m de largura por 2,70m de altura, com três pranchas em madeira de lei apoiadas sobre tubo de ferro galvanizado Ø 50 mm, segundo detalhe em planta.

9.1 - Lançamento de Areia

O terreno será regularizado a fim de possibilitar o lançamento de areia, será executada a regularização de piso com escavação quando necessário e nivelamento do mesmo. Fornecimento e lançamento de areia e=20 cm para forramento da área do playground.

10 - Equipamentos Metálicos

10.1 - Pórtico de Entrada

O pórtico de entrada deverá ser executado em estrutura metálica em aço e concreto armado, revestidos em ACM e revestimentos.

10.2 - Ponto de táxi

A cobertura deverá ser em estrutura metálica. Toda a estrutura deverá receber duas demãos de tinta esmalte brilhante inclusive uma demão de proteção com zarcão.

11 - Caramanchão

A execução do caramanchão deverá ser iniciada pela fixação dos pilares com auxílio de concreto de FCK=15Mpa, os pilares deverão ser em peça de madeira nativa / regional 6”x6” aplainado, lixado e encerado. As distancias entre pilares deverá obedecer a de projeto para que não haja divergência na colocação das peças superiores que deverão ser em madeira regional / nativa de 2”x3” aplainada, lixada e encerado. Após a montagem do caramanchão todas as peças deverão ser imunizadas com a utilização de cupinicida incolor.

12 - Finais

12.1 - Limpeza da Obra

A limpeza da obra deverá funcionar junto com as instalações provisórias da obra. O terreno será totalmente limpo de todo entulho, sendo desmatado e destocado, retirando-se raízes, troncos, tocos e arbustos que prejudiquem a boa execução dos serviços.

Observação: Ao término dos serviços, a CONTRATADA se obriga a retirar a placa da obra, tão logo seja solicitado pela FISCALIZAÇÃO.

Matheus Ben Hur Costa Souza
CREA-PA - 1518192939

Nome do Empreendimento:	RECONSTRUÇÃO DO TERMO DE
Localização:	PORTO DE BOZ
Proprietário:	
Projeto de Engenharia:	
Projeto de Arquitetura:	
Projeto de Instalações Elétricas:	
Projeto de Instalações Hidráulicas:	
Projeto de Instalações de Gás:	
Projeto de Instalações de Saneamento:	
Projeto de Instalações de Segurança:	
Projeto de Instalações de Iluminação:	
Projeto de Instalações de Áudio e Vídeo:	
Projeto de Instalações de Climatização:	
Projeto de Instalações de Elevadores:	
Projeto de Instalações de Escadas:	
Projeto de Instalações de Portas e Janelas:	
Projeto de Instalações de Pisos e Tectos:	
Projeto de Instalações de Mobiliário:	
Projeto de Instalações de Sinalização:	
Projeto de Instalações de Segurança:	
Projeto de Instalações de Iluminação:	
Projeto de Instalações de Áudio e Vídeo:	
Projeto de Instalações de Climatização:	
Projeto de Instalações de Elevadores:	
Projeto de Instalações de Escadas:	
Projeto de Instalações de Portas e Janelas:	
Projeto de Instalações de Pisos e Tectos:	
Projeto de Instalações de Mobiliário:	
Projeto de Instalações de Sinalização:	

Nome do Empreendimento:	RECONSTRUÇÃO DO TERMO DE
Localização:	PORTO DE BOZ
Proprietário:	
Projeto de Engenharia:	
Projeto de Arquitetura:	
Projeto de Instalações Elétricas:	
Projeto de Instalações Hidráulicas:	
Projeto de Instalações de Gás:	
Projeto de Instalações de Saneamento:	
Projeto de Instalações de Segurança:	
Projeto de Instalações de Iluminação:	
Projeto de Instalações de Áudio e Vídeo:	
Projeto de Instalações de Climatização:	
Projeto de Instalações de Elevadores:	
Projeto de Instalações de Escadas:	
Projeto de Instalações de Portas e Janelas:	
Projeto de Instalações de Pisos e Tectos:	
Projeto de Instalações de Mobiliário:	
Projeto de Instalações de Sinalização:	



Nome do Empreendimento:	RECONSTRUÇÃO DO TERMO DE
Localização:	PORTO DE BOZ
Proprietário:	
Projeto de Engenharia:	
Projeto de Arquitetura:	
Projeto de Instalações Elétricas:	
Projeto de Instalações Hidráulicas:	
Projeto de Instalações de Gás:	
Projeto de Instalações de Saneamento:	
Projeto de Instalações de Segurança:	
Projeto de Instalações de Iluminação:	
Projeto de Instalações de Áudio e Vídeo:	
Projeto de Instalações de Climatização:	
Projeto de Instalações de Elevadores:	
Projeto de Instalações de Escadas:	
Projeto de Instalações de Portas e Janelas:	
Projeto de Instalações de Pisos e Tectos:	
Projeto de Instalações de Mobiliário:	
Projeto de Instalações de Sinalização:	

Nome do Empreendimento:	RECONSTRUÇÃO DO TERMO DE
Localização:	PORTO DE BOZ
Proprietário:	
Projeto de Engenharia:	
Projeto de Arquitetura:	
Projeto de Instalações Elétricas:	
Projeto de Instalações Hidráulicas:	
Projeto de Instalações de Gás:	
Projeto de Instalações de Saneamento:	
Projeto de Instalações de Segurança:	
Projeto de Instalações de Iluminação:	
Projeto de Instalações de Áudio e Vídeo:	
Projeto de Instalações de Climatização:	
Projeto de Instalações de Elevadores:	
Projeto de Instalações de Escadas:	
Projeto de Instalações de Portas e Janelas:	
Projeto de Instalações de Pisos e Tectos:	
Projeto de Instalações de Mobiliário:	
Projeto de Instalações de Sinalização:	

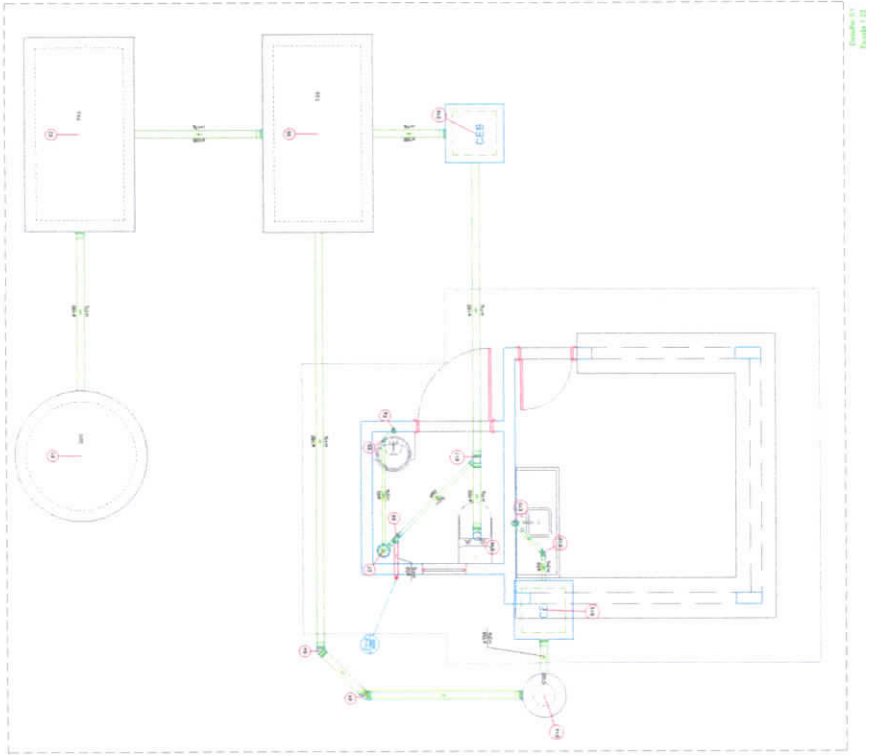

Nome do Empreendimento:	RECONSTRUÇÃO DO TERMO DE
Localização:	PORTO DE BOZ
Proprietário:	
Projeto de Engenharia:	
Projeto de Arquitetura:	
Projeto de Instalações Elétricas:	
Projeto de Instalações Hidráulicas:	
Projeto de Instalações de Gás:	
Projeto de Instalações de Saneamento:	
Projeto de Instalações de Segurança:	
Projeto de Instalações de Iluminação:	
Projeto de Instalações de Áudio e Vídeo:	
Projeto de Instalações de Climatização:	
Projeto de Instalações de Elevadores:	
Projeto de Instalações de Escadas:	
Projeto de Instalações de Portas e Janelas:	
Projeto de Instalações de Pisos e Tectos:	
Projeto de Instalações de Mobiliário:	
Projeto de Instalações de Sinalização:	

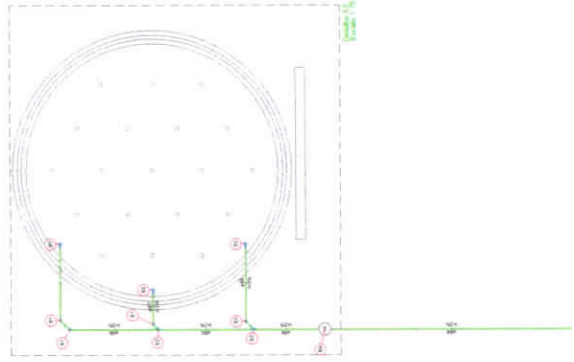

Localização no eixo Y	
Coordenadas (cm)	Nome
557.50	P1, P2
337.50	P3, P4
12.50	P5, P6

Localização no eixo X	
Coordenadas (cm)	Nome
7.50	P3, P5
12.50	P1
237.50	P2
342.50	P4, P6

Nome	Seção (cm)	X (cm)	Y (cm)	Fundação					
				Lado B (cm)	Lado H (cm)	h0 / ha (cm)	h1 / hb (cm)	df (cm)	
P1	15x25	12.50	557.50	S1	75	85	25	25	100
P2	15x25	237.50	557.50	S2	75	85	25	25	100
P3	15x25	7.50	337.50	S3	85	95	25	25	100
P4	15x25	342.50	337.50	S4	85	95	25	25	100
P5	15x25	7.50	12.50	S5	75	85	25	25	100
P6	15x25	342.50	12.50	S6	75	85	25	25	100

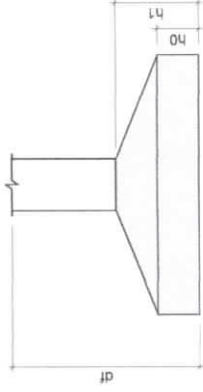

CARACTERÍSTICAS DO CONCRETO	
fcck	25 MPa
Dimensão máxima do agregado	19 mm
Fator A/C	0.60
Cons. Min. Cimento	350 kg/m³
Recobrimento concreto armado	Lab = 25 mm Largura = 35 mm
Abatimento	Eliminado em todos os eixos - 30 mm
CLASSE DE AGRESSIVIDADE II	Exatidão mínima de 100 mm Determina-se a partir do comprimento característico do elemento estrutural

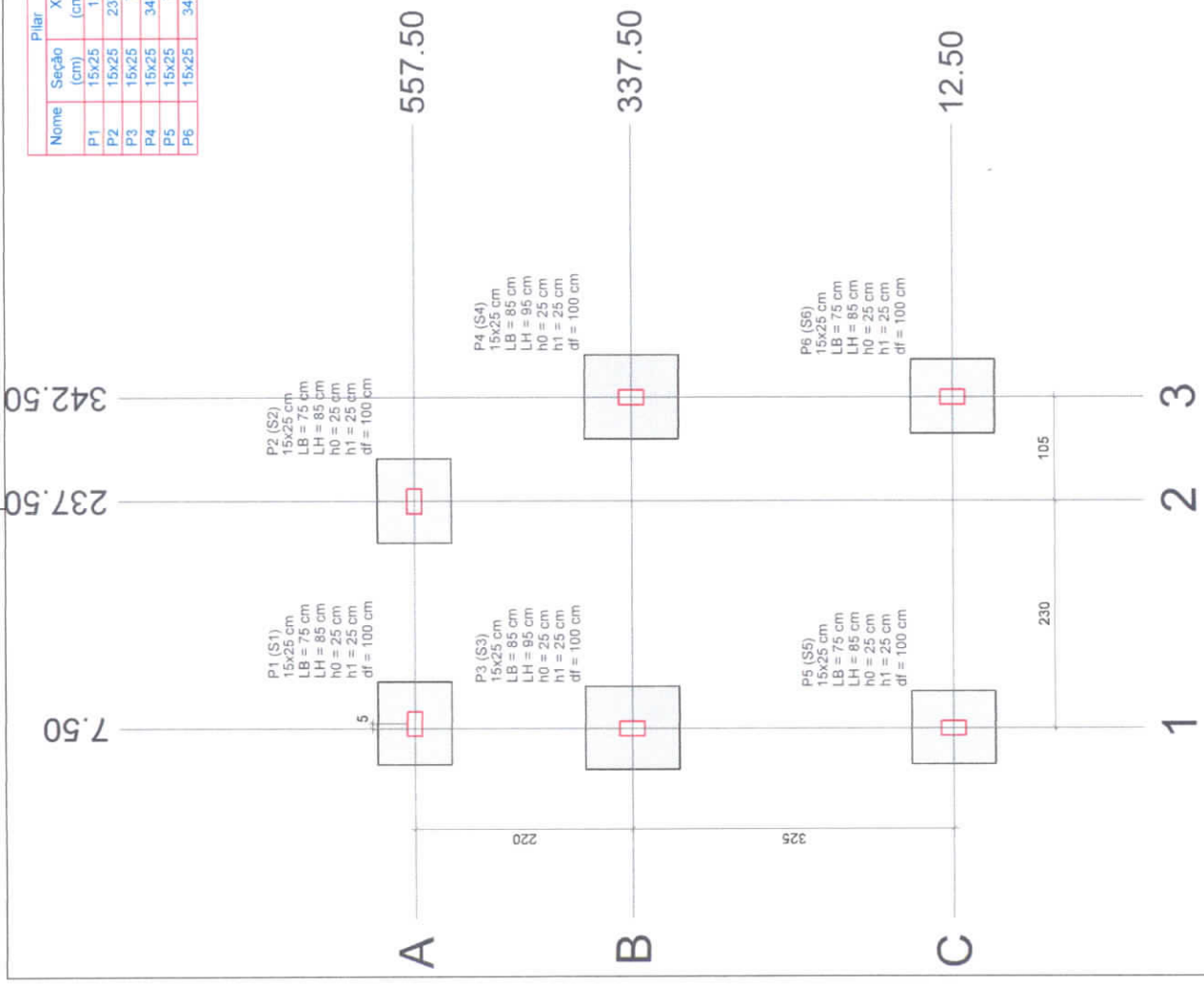

PREFEITURA MUNICIPAL DE PORTO DE MOZ

EST 01/22

PLANTA DE LOCAÇÃO DA FUNDAÇÃO

TÍTULO: PRAÇA PORTO DE PEDRAS - QUIOSQUES

ASSINADO:

LOCAL: TRAV. LAURO SODRÉ, CENTRO, PORTO DE MOZ

DATA: 01/08/2023

ESCALA: 1:50

RESPONSÁVEL TÉCNICO: MATHÉUS BEN-HUR COSTA SOUZA, CREA-PA 1518192939

BRUNO VIANA PAMPLONA, CREA-PA 16949D

REVISÃO: 00

Planta de localização
escala 1:50

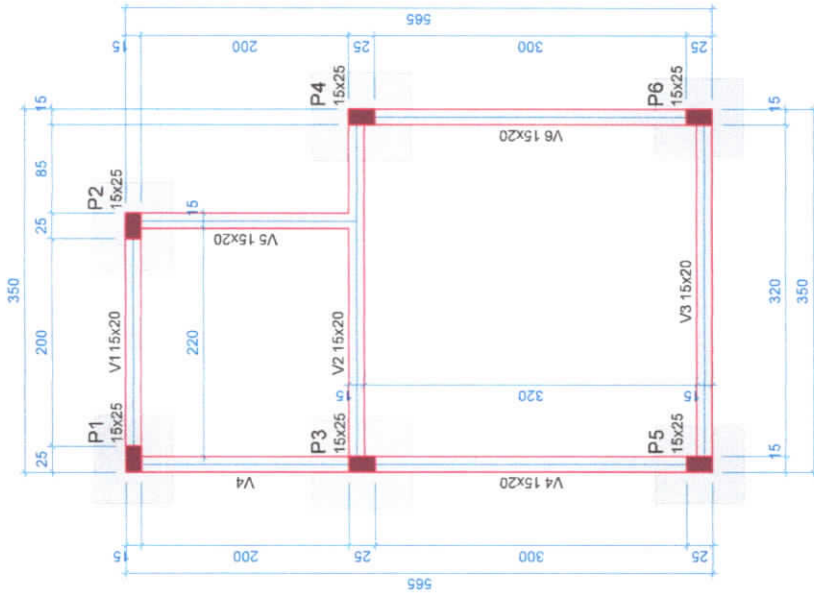

Vigas			
Nome	Seção (cm)	Elevação (cm)	Nível (cm)
V1	15x20	0	0
V2	15x20	0	0
V3	15x20	0	0
V4	15x20	0	0
V5	15x20	0	0
V6	15x20	0	0

Características dos materiais		
fck (MPa)	Ecs (MPa)	
25	24150	

Dimensão máxima do agregado = 19 mm

Pilares			
Nome	Seção (cm)	Elevação (cm)	Nível (cm)
P1	15x25	0	0
P2	15x25	0	0
P3	15x25	0	0
P4	15x25	0	0
P5	15x25	0	0
P6	15x25	0	0

Legenda dos pilares	
	Pilar que passa

Legenda das vigas e paredes	
	Viga

CARACTERÍSTICAS DO CONCRETO	
fck	25 MPa
Dimensão máxima do agregado	19 mm
Fator A/C	0.60
Cons. Min. Cimento	350 kg/m³
Recobrimento concreto armado	Line - 25 mm Viga/Pilar - 30 mm
Abatimento	Estimada em contato de solo - 30 mm Classe S 100 - 105kAct180 Elementos estruturais de lançamento convencional
CLASSE DE AGRESSIVIDADE II	

Forma do pavimento FUNDAÇÃO (Nível 0)

escala 1:50

PREFEITURA MUNICIPAL DE PORTO DE MOZ

TÍTULO: PRAÇA PORTO DE PEDRAS - QUIOSQUES

ASSUNTO: PLANTA DE FORMA DA FUNDAÇÃO

EST 02/22

DATA: 01/08/2023

RESPONSÁVEL TÉCNICO: MATHEUS BEN-HUR COSTA SOUZA, CREA-PA 1518192939

ESCALA: 1:50

LOCAL: TRAV. LAURO SODRÉ, CENTRO, PORTO DE MOZ

REVISÃO: 00

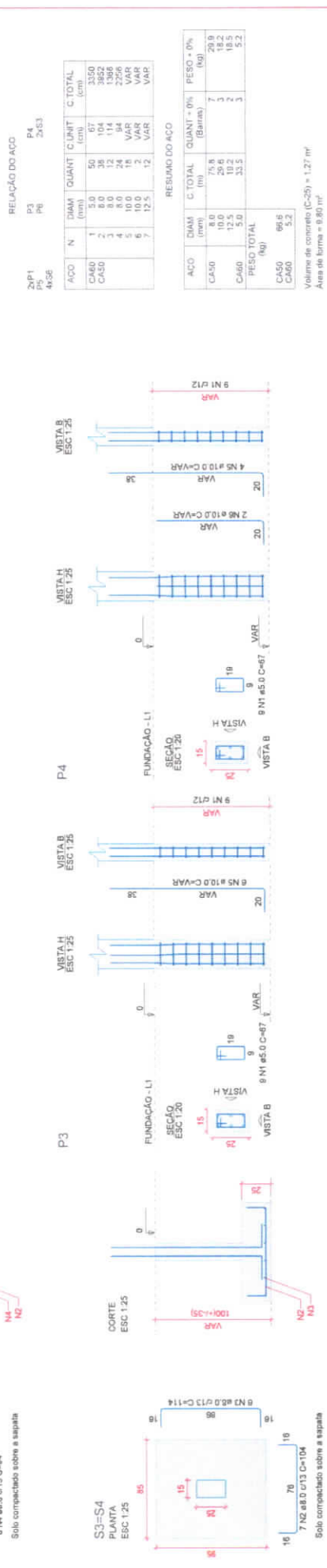
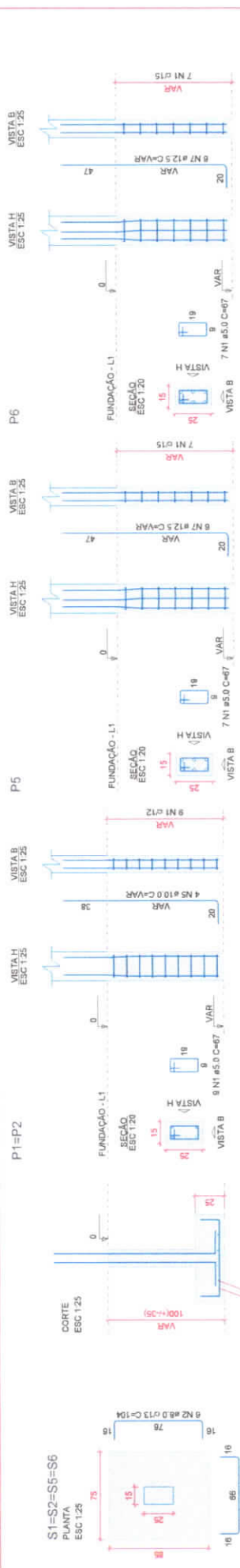

BLOCOS DE FUNDACAO

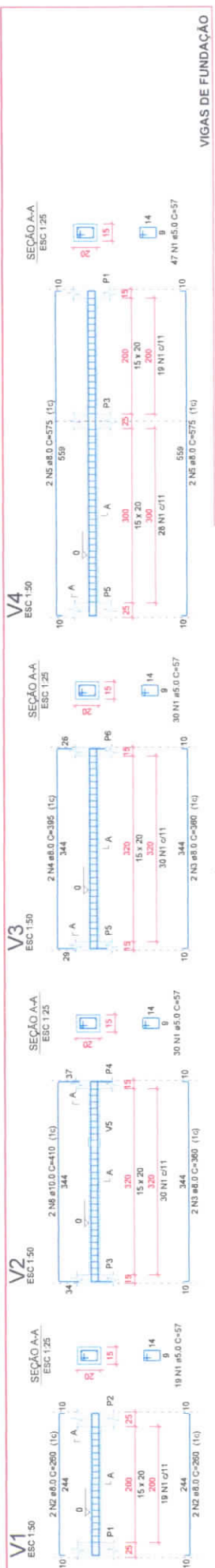

VIGAS DE FUNDACAO

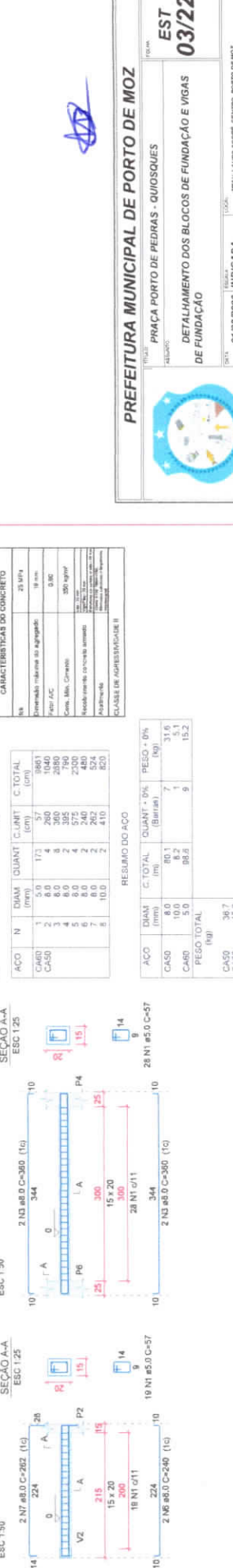

CARACTERISTICAS DO CONCRETO

RA	25 MPa
Dimensao maxima da agregado	8 mm
FECD/ACC	0,8%
Cont. Min. Cimento	350 kg/m³
Modulo de elasticidade	21000 kg/cm²
Adesividade	Classe III
CLASSE DE AGRESSIVIDADE	II

RESUMO DO ACO

ACO	DIAM (mm)	C. TOTAL (cm)	QUANT (Barra)	PESO - 0% (kg)
CA60	8,0	10,4	7	31,6
CA50	10,0	10,4	7	31,6
CA60	5,0	98,6	9	15,2
PESO TOTAL				
CA60	38,7			
CA50	15,2			

Volume de concreto (C-25) = 0,63 m³
Area de forma = 11,52 m²

PREFEITURA MUNICIPAL DE PORTO DE MOZ

PRACA PORTO DE PEDRAS - QUIOSQUES

EST 03/22

DETALHAMENTO DOS BLOCOS DE FUNDACAO E VIGAS DE FUNDACAO

DATA: 01/08/2023 INDICADA

PROJETADEIRO: MATHIEUS BEN-HUR COSTA SOUZA, CREA-PA 1518192539

REVISOR: BRUNO VIANA PAMPLONA, CREA-PA 169490

PROJETO Nº: 00

RELAÇÃO DO AÇO

ACO	N	DIAM (mm)	QUANT (Barra)	C TOTAL (kg)	P1	P2	P3	P4	P5	P6
CA50	1	5.0	140	67						
CA50	2	10.0	18	287						
CA50	3	12.5	12	297						
RESUMO DO AÇO										
ACO	DIAM (mm)	C TOTAL (Barra)	QUANT - 0%	PREÇO - 0%						
CA50	10.0	53.5	5	33						
CA50	12.5	35.6	3	34.3						
CA50	15.0	23.0	2	14.3						
PESO TOTAL (kg)										
CA50	67.3									
CA50	14.3									

Volume de concreto: (C-25) = 0.68 m³
 Área de forma = 14.40 m²

CARACTERÍSTICAS DO CONCRETO

fck	25 MPa
Dimensão máxima do agregado	19 mm
Fator A/C	0.60
Cons. Min. Cimento	350 kg/m³
Recobrimento concreto armado	Min. = 25 mm Vigas/colunas = 20 mm Outros = 15 mm
Abatimento	Classe S150 (S64-150) Especificação em normas e homologação
CLASSE DE AGRESSIVIDADE II	

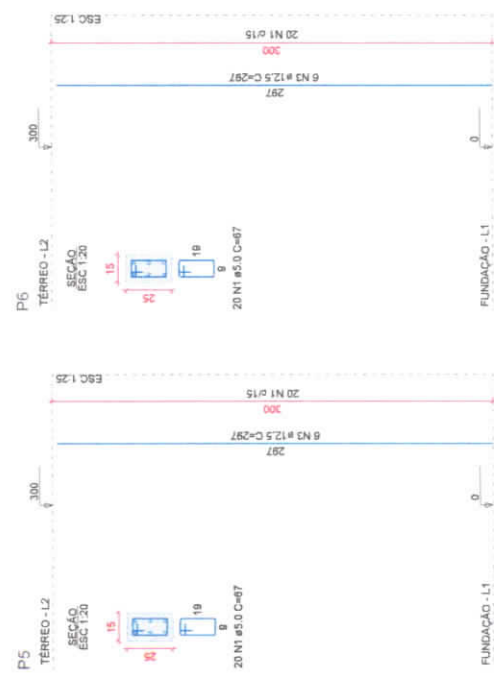
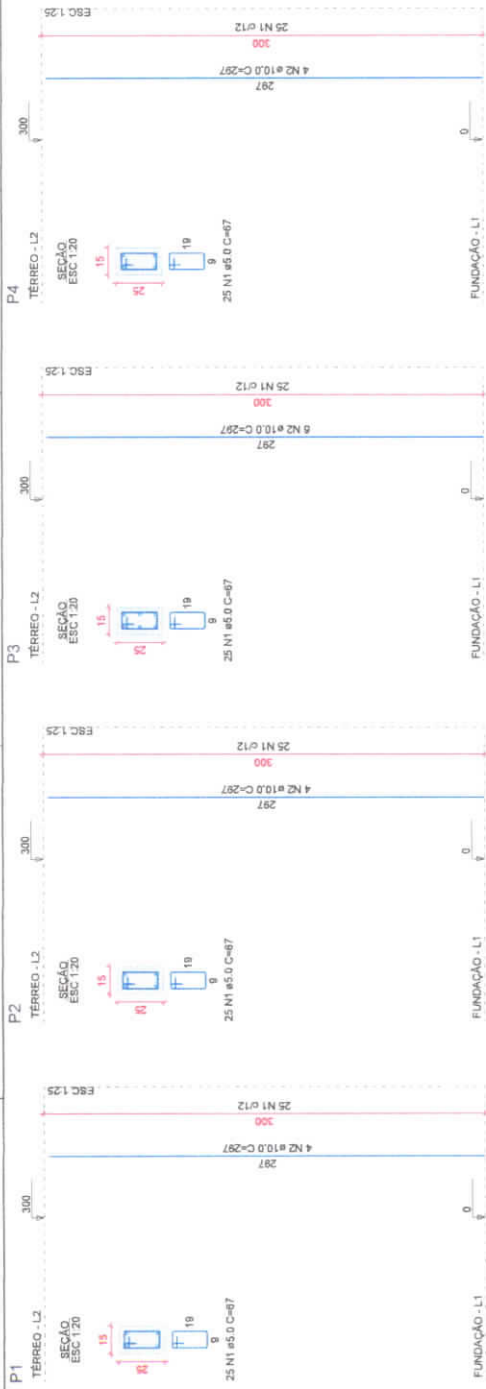

[Handwritten signature]



PREFEITURA MUNICIPAL DE PORTO DE PEDRAS - QUIOSQUES

PRACA PORTO DE PEDRAS - QUIOSQUES

DETALHAMENTO DOS PILARES

EST 04/22

DATA: 01/08/2023	INDICADA	TOTAL: 17841,3400	INDICADA
MATEUS BEN-HUR COSTA SOUZA, CREA-PA 1516192839 BRUNO VIANA PAMPLONA, CREA-PA 168490			

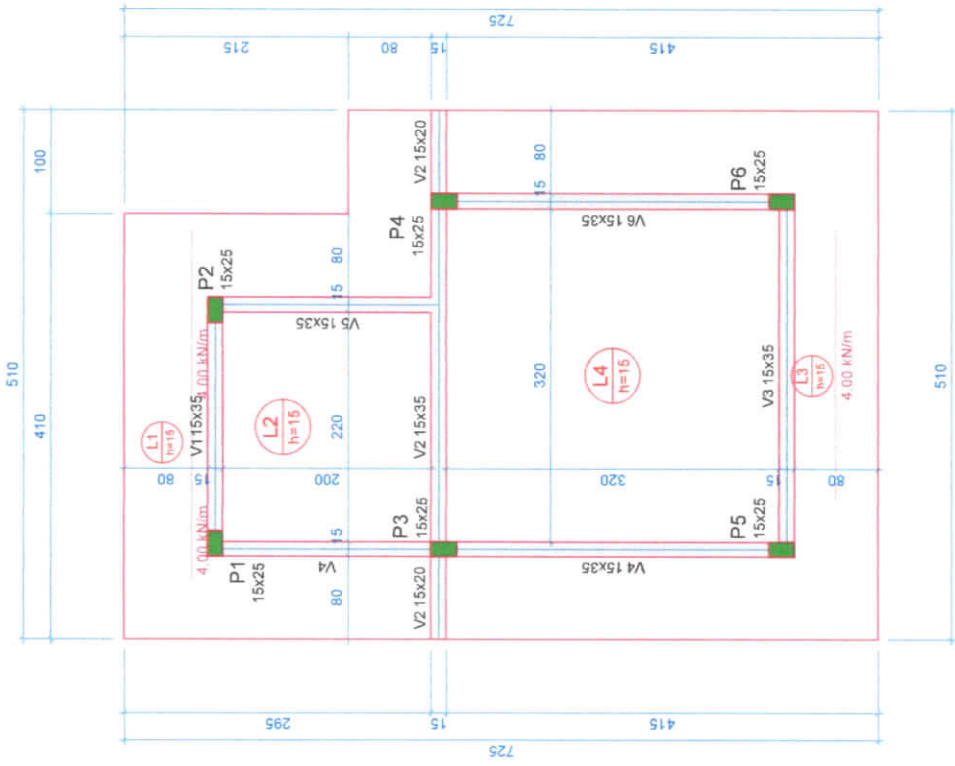

Vigas		
Nome	Seção (cm)	Nível (cm)
V1	15x35	0
V2	15x20	0
V3	15x35	0
V4	15x20	0
V5	15x35	0
V6	15x35	0

Lajes					
Nome	Tipo	Altura (cm)	Dados Elevação (cm)	Peso próprio (kN/m²)	Sobrecarga (kN/m²)
L1	Maciça	15	0	3,75	1,82
L2	Maciça	15	0	3,75	1,82
L3	Maciça	15	0	3,75	1,82
L4	Maciça	15	0	3,75	1,82

Características dos materiais

fc	Ecs
25	24150

Dimensão máxima do agregado = 19 mm

CARACTERÍSTICAS DO CONCRETO	
fc	25 MPa
Dimensão máxima do agregado	19 mm
Fator A/C	0,60
Cons. Min. Cimento	350 kg/m³
Recobrimento concreto armado	Laje: 25 mm
Abatimento	Escalões em paredes e pilas: 20 mm
CLASSE DE AGRESSIVIDADE II	Dimensão do agregado: 19 mm

Pilares		
Nome	Seção (cm)	Nível (cm)
P1	15x25	0
P2	15x25	0
P3	15x25	0
P4	15x25	0
P5	15x25	0
P6	15x25	0

Legenda das vigas e paredes

Legenda dos pilares

Pilar que morre

Viga

Forma do pavimento COBERTURA (Nível 300)

escala 1:50

PREFEITURA MUNICIPAL DE PORTO DE MOZ

TÍTULO: PRAÇA PORTO DE PEDRAS - QUIOSQUES

ASSUNTO: PLANTA DE FORMA DA COBERTURA

EST 05/22

RESPONSÁVEL TÉCNICO: MATHEUS BEN-HUR COSTA SOUZA, CREA-PA 1518192939

BRUNO VIANA PAMPLONA, CREA-PA 16949D

DATA: 01/08/2023

LOCAL: TRAV. LAURO SOBRÉ, CENTRO, PORTO DE MOZ

REVISÃO: 00

V1
ESC 1:50

SEÇÃO A-A
ESC 1:25

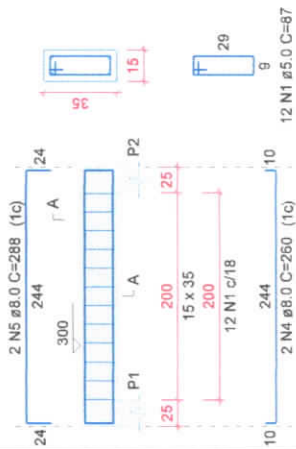

V2
ESC 1:50

SEÇÃO A-A
ESC 1:25

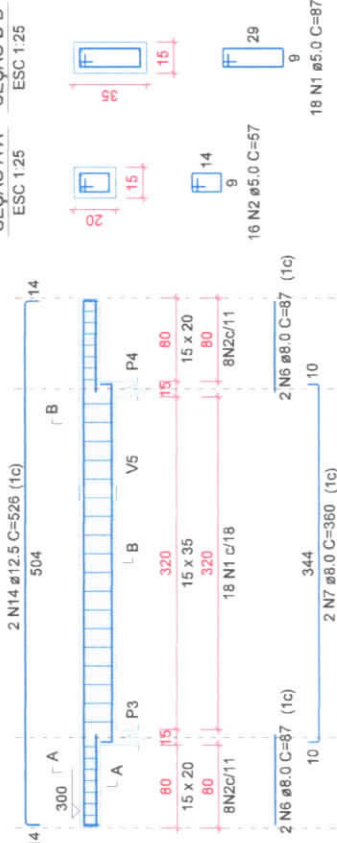

V3
ESC 1:50

SEÇÃO A-A
ESC 1:25

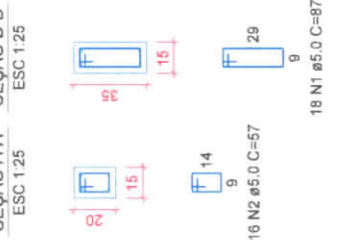

V4
ESC 1:50

SEÇÃO A-A
ESC 1:25

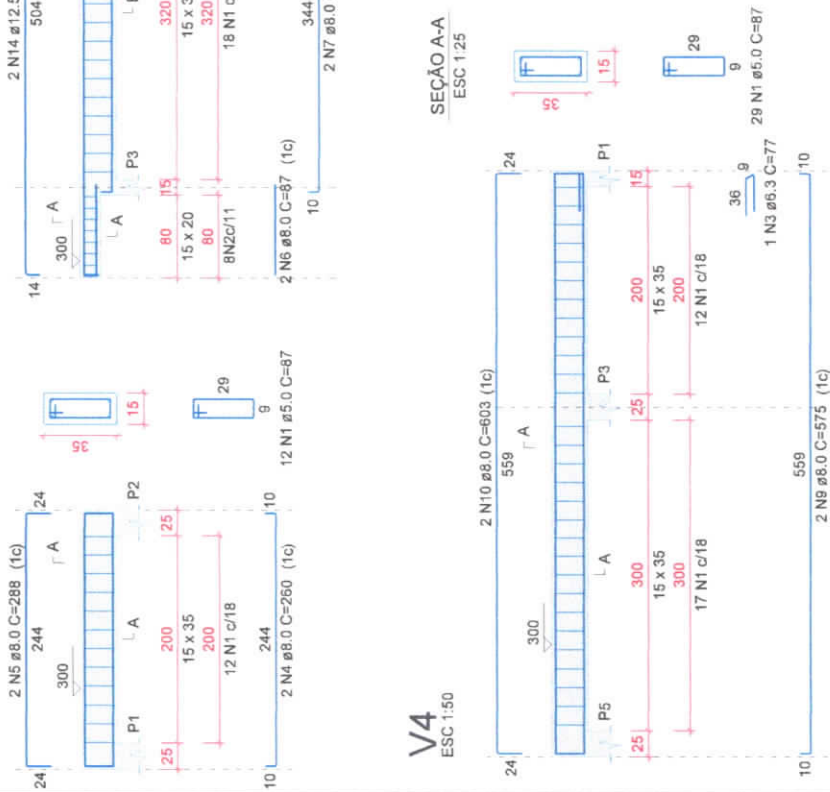

V5
ESC 1:50

SEÇÃO A-A
ESC 1:25

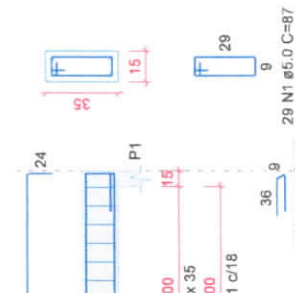

V6
ESC 1:50

SEÇÃO A-A
ESC 1:25

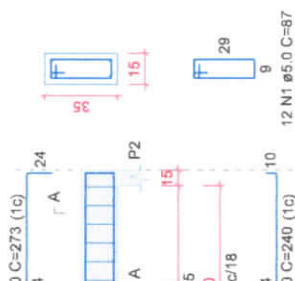

SEÇÃO A-A
ESC 1:25

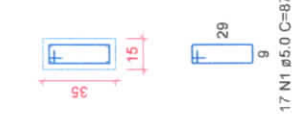

CARACTERÍSTICAS DO CONCRETO	
fck	25 MPa
Dimensão máxima do agregado	10 mm
Fator A/C	0,60
Conte. Mm. Cimento	350 kg/m³
Recobrimento concreto armado	20 mm
Abatimento	Norma NBR 12218-1/2012
CLASSE DE AGRESSIVIDADE II	

RELACÃO DO AÇO

AÇO	N	DIAM (mm)	QUANT	C.UNIT (cm)	C.TOTAL (cm)
CA60	1	5.0	106	87	9222
CA50	2	5.0	16	57	912
	3	6.3	5	77	385
	4	8.0	2	260	520
	5	8.0	2	288	576
	6	8.0	4	87	348
	7	8.0	4	360	1440
	8	8.0	4	388	1552
	9	8.0	2	575	1150
	10	8.0	2	603	1206
	11	8.0	2	240	480
	12	8.0	2	273	546
	13	10.0	2	363	726
	14	12.5	2	526	1052

RESUMO DO AÇO

AÇO	DIAM (mm)	C.TOTAL (m)	QUANT + 0% (Barras)	PESO + 0% (kg)
CA50	6.3	3.9	1	0.9
	8.0	78.2	7	30.8
	10.0	7.3	1	4.5
	12.5	10.5	1	10.1
CA60	5.0	101.3	8	15.6
PESO TOTAL (kg)				
CA50	46.4			
CA60	15.6			

Volume de concreto (C-25) = 1.14 m³
Área de forma = 18.64 m²

PREFEITURA MUNICIPAL DE PORTO DE MOZ

PRACA PORTO DE PEDRAS - QUIOSQUES

DETALHAMENTO DAS VIGAS DA COBERTURA



EST 06/22

RESPONSÁVEL TÉCNICO: MATHEUS BEN-HUR COSTA SOUZA, CREA-PA 1518192939
BRUNO VIANA PAMPLONA, CREA-PA 16949D

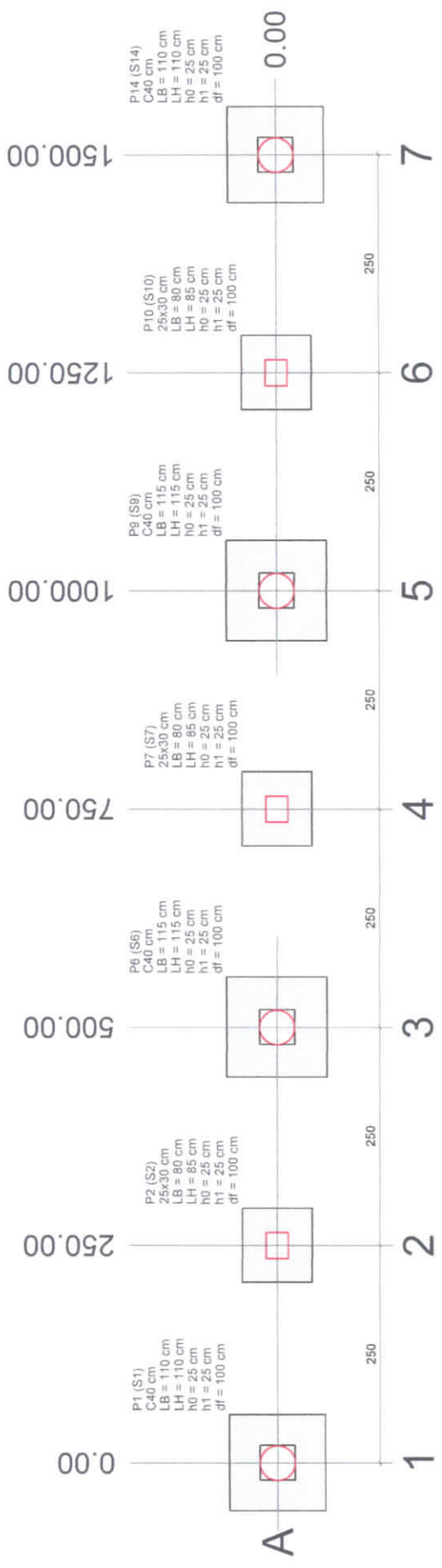

Planta de locação

escala 1:50

Localização no eixo X	
Coordenadas (cm)	Nome
0.00	P1, P2, P6, P7, P8, P10, P14

Localização no eixo Y	
Coordenadas (cm)	Nome
0.00	P1
250.00	P2
500.00	P6
750.00	P7
1000.00	P8
1250.00	P10
1500.00	P14

Nome	Pilar	Seção (cm)	X (cm)	Y (cm)	Fundação			h1 / hb (cm)	df (cm)
					Lado B (cm)	h0 / ha (cm)	h1 / hb (cm)		
P1	C40	0.00	0.00	S1	110	110	25	25	100
P2	25x30	250.00	0.00	S2	80	85	25	25	100
P6	C40	500.00	0.00	S6	115	115	25	25	100
P7	25x30	750.00	0.00	S7	80	85	25	25	100
P8	C40	1000.00	0.00	S8	115	115	25	25	100
P9	25x30	1250.00	0.00	S9	80	85	25	25	100
P10	C40	1500.00	0.00	S10	110	110	25	25	100
P14	C40	1500.00	0.00	S14	110	110	25	25	100

CARACTERÍSTICAS DO CONCRETO	
fck	25 MPa
Dimensão máxima do agregado	19 mm
Fator A/C	0.60
Cons. Mh. Cimento	350 kg/m³
Recobrimento concreto armado	Labr = 25 mm
Abatimento	Labr = 30 mm
CLASSE DE AGRESSIVIDADE II	Resistência em condições normais: > 30 MPa
	Classe: B100 - 100A-100
	Exemplos aplicáveis e o elemento
	(NBR 12216)

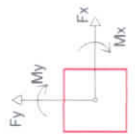
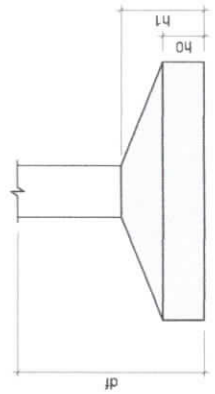

PREFEITURA MUNICIPAL DE PORTO DE MOZ

ASSUNTO: PRAÇA PORTO DE PEDRAS - PONTO DE MOTO E TÁXI

PLANTA DE LOCAÇÃO DA FUNDAÇÃO



DATA: 01/08/2023

ESCALA: 1:50

LOCAL: TRAV. LAURO SOBRÉ, CENTRO, PORTO DE MOZ

RESPONSÁVEL TÉCNICO: MATHEUS BEN-HUR COSTA SOUZA, CREA-PA 1518192939

BRUNO VIANA PAMPLONA, CREA-PA 16949D

FOLHA: EST 08/22

RFV: 00

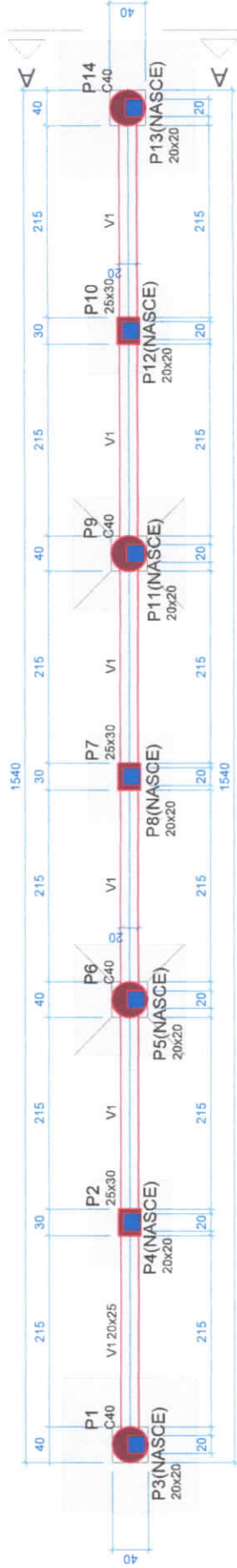

Forma do pavimento FUNDACAO (Nível 0)

escala 1:50

Vigas			
Nome	Seção (cm)	Elevação (cm)	Nível (cm)
V1	20x25	0	0

Características dos materiais

fck (MPa)	Ecs (MPa)
25	24150

Dimensão máxima do agregado = 19 mm

Pilares			
Nome	Seção (cm)	Elevação (cm)	Nível (cm)
P1	Circ 40	0	0
P2	25x30	0	0
P3	20x20	0	0
P4	20x20	0	0
P5	20x20	0	0
P6	Circ 40	0	0
P7	25x30	0	0
P8	20x20	0	0
P9	Circ 40	0	0
P10	25x30	0	0
P11	20x20	0	0
P12	20x20	0	0
P13	20x20	0	0
P14	Circ 40	0	0

Legenda dos pilares	
	Pilar que passa
	Pilar com mudança de seção

Legenda das vigas e paredes	
	Viga

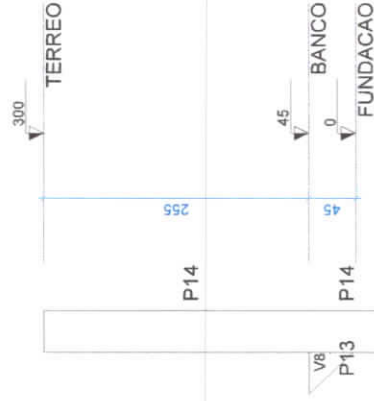

Corte A-A

escala 1:50

CARACTERÍSTICAS DO CONCRETO	
fck	25 MPa
Dimensão máxima do agregado	19 mm
Fator A/C	0.60
Cons. Min. Cimento	350 kg/m³
Recobrimento concreto armado	Lado - 25 mm
Abatimento	Viguetas - 30 mm
	Estruturas em contato ar solo - 30 mm
	Classe S100 - 100(A)-150
	Elementos estruturais / lançamento convencional
CLASSE DE AGRESSIVIDADE II	



PREFEITURA MUNICIPAL DE PORTO DE MOZ

ARQUITETO: PRAÇA PORTO DE PEDRAS - PONTO DE MOTO E TÁXI

RESPONSÁVEIS TÉCNICOS: MATHEUS BEN-HUR COSTA SOUZA, CREA-PA 1518192939
BRUNO VIANA PAMPLONA, CREA-PA 16949D

DATA: 01/08/2023 ESCALA: 1:50 LOCAL: TRAV. LAURO SOBRÉ, CENTRO, PORTO DE MOZ

FOLHA: EST 09/22

REVISÃO: 00

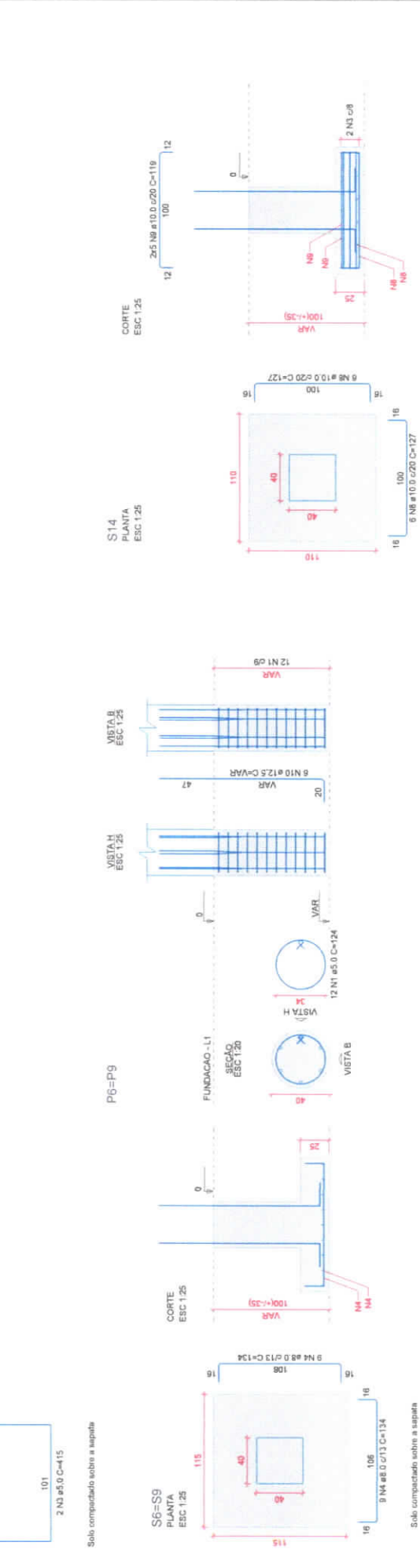
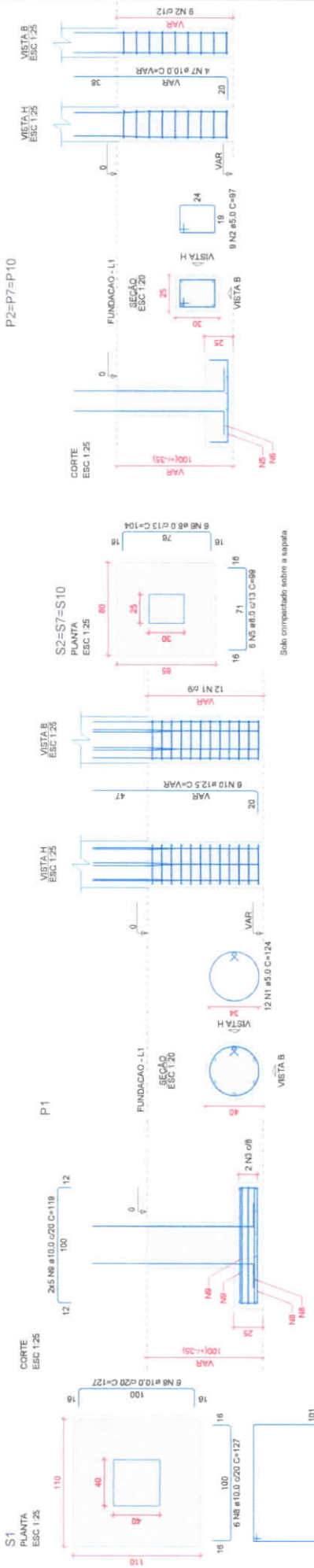

CARACTERÍSTICAS DO CONCRETO

fck	25 MPa
Dimensão máxima do agregado	19 mm
fibril A/C	0,00
Costa. Mh. Cimento	350 kg/m³
Revestimento estrutural armado	VAR
Acabamento	VAR
CLASSE DE AGRESSIVIDADE II	

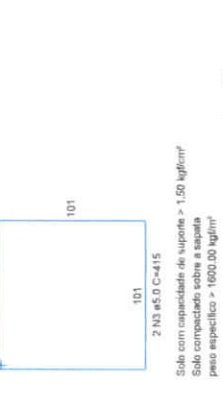

RELAÇÃO DO AÇO

ACO	N	DIAM (mm)	QUANT	C. UNIT (cm)	C. TOTAL (cm)
CA60	1	5,0	48	124	5922
CA60	2	5,0	2	415	830
CA60	3	5,0	4	134	536
CA50	4	8,0	36	134	4824
CA50	5	8,0	18	89	1722
CA50	6	10,0	12	127	1524
CA50	7	10,0	24	127	3048
CA50	8	10,0	20	119	2380
CA50	9	12,5	24	20	480
CA50	10	12,5	24	20	480

RESUMO DO AÇO

ACO	DIAM (mm)	C. TOTAL (m)	QUANT - 0%	PESO - 0% (kg)
CA50	5,0	84,8	7	33,2
CA50	10,0	72,5	4	44,2
CA50	12,5	38,4	4	37
CA60	5,0	102,3	9	15,8
CA50				115,2
CA60				15,8



PREFEITURA MUNICIPAL DE PORTO DE MOZ

EST 10/22

DETALHAMENTO DA FUNDAÇÃO

PROJETO: PRAÇA PORTO DE PEDRAS - PONTO DE MOTO E TÁXI

LOCAL: TRAV. LUÍS SOARES, CENTRO, MUNIC. DE MOZ

DATA: 01/08/2023

INDICADA: MATHEUS BEN-HUR COSTA SOUZA, CREA-PA 151819239

ELABORADO: BRUNO VIANA PAMPLONA, CREA-PA 168480

PROJ. CIVIL: PAVI 01/01

Solo compactado sobre a sapata

Volume de concreto (C-25) = 2,50 m³

Área de forma = 15,30 m²

V1
ESC 1:50

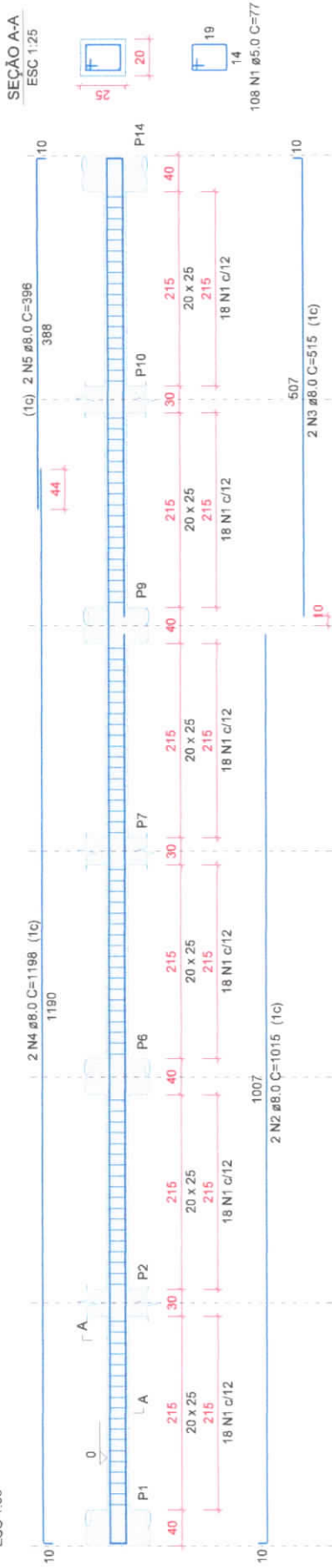

SEÇÃO A-A
ESC 1:25



108 N1 Ø5.0 C=77

RELAÇÃO DO AÇO

V1

AÇO	N	DIAM (mm)	QUANT	C.UNIT (cm)	C.TOTAL (cm)
CA60	1	5.0	108	77	8316
CA50	2	8.0	2	1015	2030
CA50	3	8.0	2	515	1030
CA60	4	8.0	2	1198	2396
CA60	5	8.0	2	396	792

RESUMO DO AÇO

AÇO	DIAM (mm)	C.TOTAL (m)	QUANT + 0% (Barras)	PESO + 0% (kg)
CA50	8.0	62.5	6	24.7
CA60	5.0	83.2	7	12.8
PESO TOTAL (kg)				
CA50				24.7
CA60				12.8

Volume de concreto (C-25) = 0.77 m³

Area de forma = 10.78 m²

CARACTERÍSTICAS DO CONCRETO	
fck	25 MPa
Dimensão máxima do agregado	19 mm
Fator A/C	0.60
Cons. Min. Cimento	350 kg/m³
Recobrimento concreto armado	Laje - 20 mm Vigapilar - 30 mm
Abatimento	Estruturas em contato de apoio - 30 mm
CLASSE DE AGRESSIVIDADE II	Classe S100 - 100CA+150 Elementos estruturais de lançamento convencional

PREFEITURA MUNICIPAL DE PORTO DE MOZ

TÍTULO: PRAÇA PORTO DE PEDRAS - PONTO DE MOTO E TÁXI

ABRANGENTE: DETALHAMENTO DA VIGA DE FUNDAÇÃO

FOLHA: EST
11/22



DATA: 01/08/2023 ESCALA: INDICADA LOCAL: TRAV. LAURO SODRÉ, CENTRO, PORTO DE MOZ

RESPONSÁVEL TÉCNICO: MATHEUS BEN-HUR COSTA SOUZA, CREA-PA 1518192939
BRUNO VIANA PAMPLONA, CREA-PA 169499

FORMAÇÃO: 00

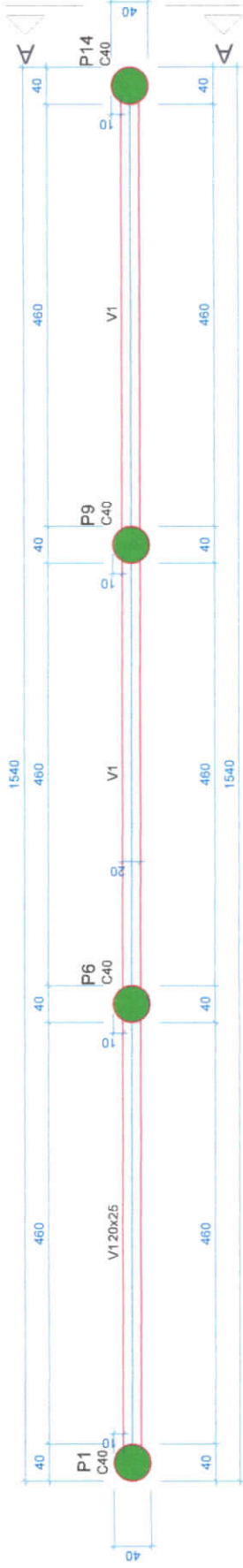

Forma do pavimento TERREO (Nível 300) escala 1:50

Vigas		
Nome	Seção (cm)	Elevação (cm)
V1	20x25	0

Características dos materiais	
fck (MPa)	Ecs (MPa)
25	24150

Dimensão máxima do agregado = 19 mm

Pilares		
Nome	Seção (cm)	Elevação (cm)
P1	Circ 40	0
P6	Circ 40	0
P9	Circ 40	0
P14	Circ 40	0

Legenda dos pilares
 Pilar que morre

Legenda das vigas e paredes
 Viga

CARACTERÍSTICAS DO CONCRETO	
fck	25 MPa
Dimensão máxima do agregado	19 mm
Fator A/C	0.60
Cons. Min. Cimento	350 kg/m³
Recobrimento concreto armado	Laço - 25 mm Viga/Pilar - 30 mm Estruturas em contato de laço - 30 mm
Abatimento	Classe S100 - 100x1150 Elementos estruturais de lançamento convencional
CLASSE DE AGRESSIVIDADE II	

PREFEITURA MUNICIPAL DE PORTO DE MOZ

TÍTULO: PRAÇA PORTO DE PEDRAS - PONTO DE MOTO E TÁXI

PLANTA DE FORMA DA COBERTURA



Legenda das vigas e paredes

Viga

Legenda dos pilares

Pilar que morre

FOLHA:
EST 13/22

DATA: 01/08/2023
 LEGALA: 1:50
 LOCAL: TRAV. LAURO SOBRÉ, CENTRO, PORTO DE MOZ
 RESPONSÁVEL TÉCNICO:
 MATHEUS BEN-HUR COSTA SOUZA, CREA-PA 1518192939
 BRUNO VIANA PAMPLONA, CREA-PA 16949D

REVISÃO: 00

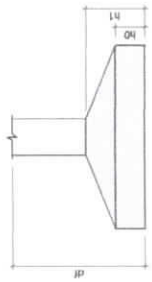
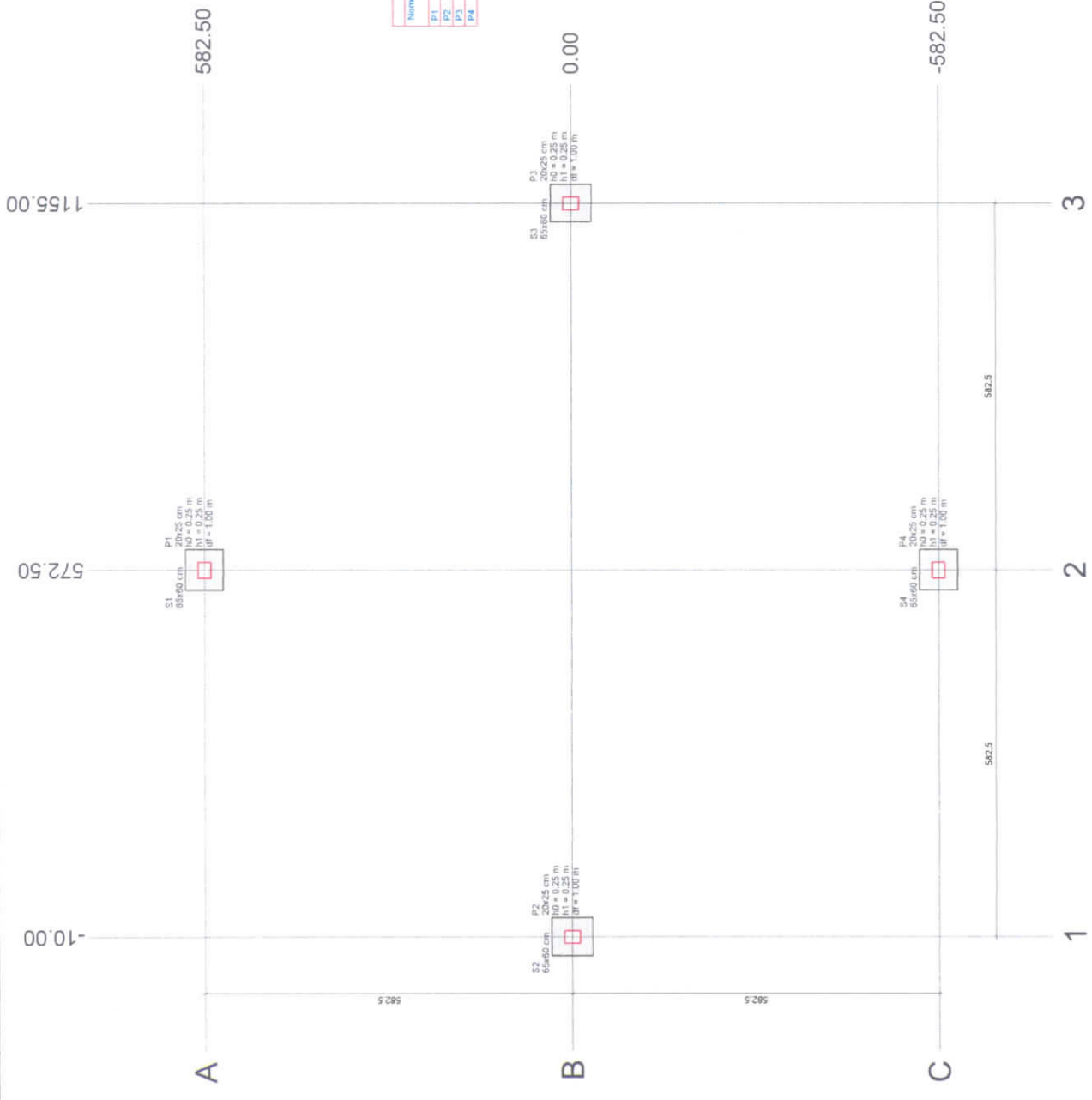

Localização no eixo X		Localização no eixo Y	
Coordenadas (cm)	Nome	Coordenadas (cm)	Nome
572.50	P1	582.50	P1
572.50	P2	0.00	P3
1155.00	P3	-582.50	P4

Fundação		Lado E		Lado H		H1 / H2		df	
Nome	Seção (cm)	X (cm)	Y (cm)	(cm)	(cm)	(m)	(m)	(m)	(m)
P1	20x25	372.50	582.50	65	65	0.25	1.00	0.25	1.00
P2	20x25	-10.00	582.50	65	65	0.25	1.00	0.25	1.00
P3	20x25	572.50	0.00	65	65	0.25	1.00	0.25	1.00
P4	20x25	572.50	-582.50	65	65	0.25	1.00	0.25	1.00

CARACTERÍSTICAS DO CONCRETO	
fck	25 MPa
Dimensão máxima do agregado	19 mm
Fator AAC	0.80
Cons. Min. Cimento	350 kg/m³
Recobrimento concreto armado	40 - 48 mm
Abastecimento	Norma EN 12601
CLASSE DE AGRESSIVIDADE	II

Planta de locação
escala 1:50



PREFEITURA MUNICIPAL DE PORTO DE MOZ

PRACA PORTO DE PEDRAS - CHAFARIZ

EST 15/22

PLANTA DE LOCAÇÃO DA FUNDAÇÃO

01/08/2023 1:50

MATHEUS BEN-HUR COSTA SOUZA, CREA-PA 1518192939

BRUNO VIANA PAMPLONA, CREA-PA 168480

00

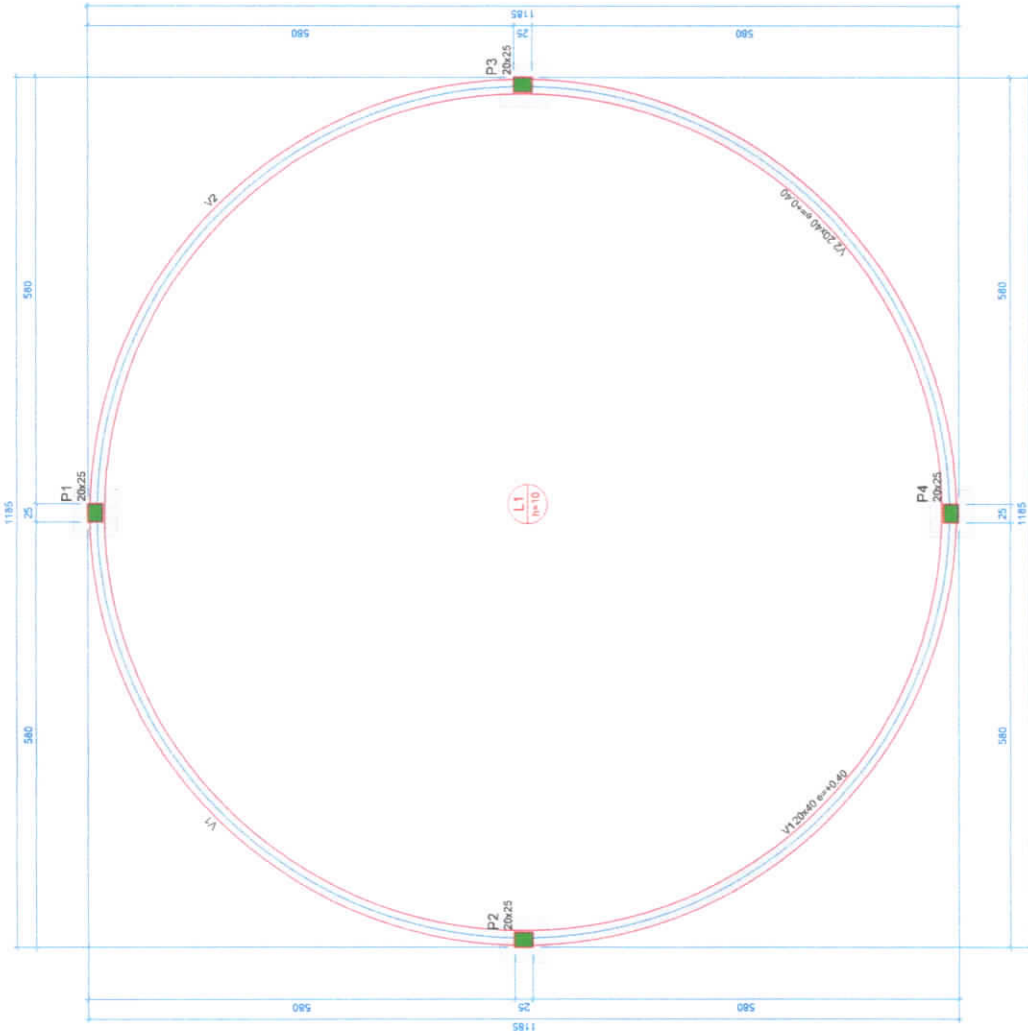

Forma do pavimento FUNDAÇÃO (Nível 0.00)
escala 1:50

Nome	Seção (cm)	Elevação (m)	Nível (m)
V1	20x40	0.40	0.40
V2	20x40	0.40	0.40

Características das matérias:

fck (MPa)	E _m (MPa)
25	24150

Dimensão máxima do agregado = 19 mm

Nome	Seção (m)	Elevação (m)	Nível (m)
P1	20x25	0.40	0.40
P2	20x25	0.40	0.40
P3	20x25	0.40	0.40
P4	20x25	0.40	0.40

Legenda dos pilares:
Pilar que morre

Legenda das vigas e paredes:
Viga

CARACTERÍSTICAS DO CONCRETO	
fck	25 MPa
Dimensão máxima do agregado	19 mm
Fator A/C	0.60
Cons. Mín. Cimento	350 kg/m ³
Recobrimento concreto armado	Leq = 25 mm Vig. Pilar = 30 mm
Abatimento	Estimada em função do esp. = 30 mm Classificação: B100 (B100A+B100B) Norma: NBR 12218-1 (B100A+B100B) Comportamento: B100 (B100A+B100B)
CLASSE DE AGRESSIVIDADE II	

PREFEITURA MUNICIPAL DE PORTO DE MOZ
EST 16/22

PLANTA DE FORMA DA FUNDAÇÃO

01/08/2023 1:50

MATHEUS BEN-HUR COSTA SOUZA, CREA-PA 1518192919
BRUNO VIANA PAMPLONA, CREA-PA 168480

CARACTERÍSTICAS DO CONCRETO

fck	25 MPa
Dimensão máxima do agregado	19 mm
Fator A/C	0.60
Cons. Min. Cimento	350 kg/m³
Idade: 28 dias	
Vibrado: 30 mm	
Substituição em massa de até: 20 mm	
Classe 0100 (EN12607-100)	
Determinação da classe de agressividade	
Abatimento	
CLASSE DE AGRESSIVIDADE II	

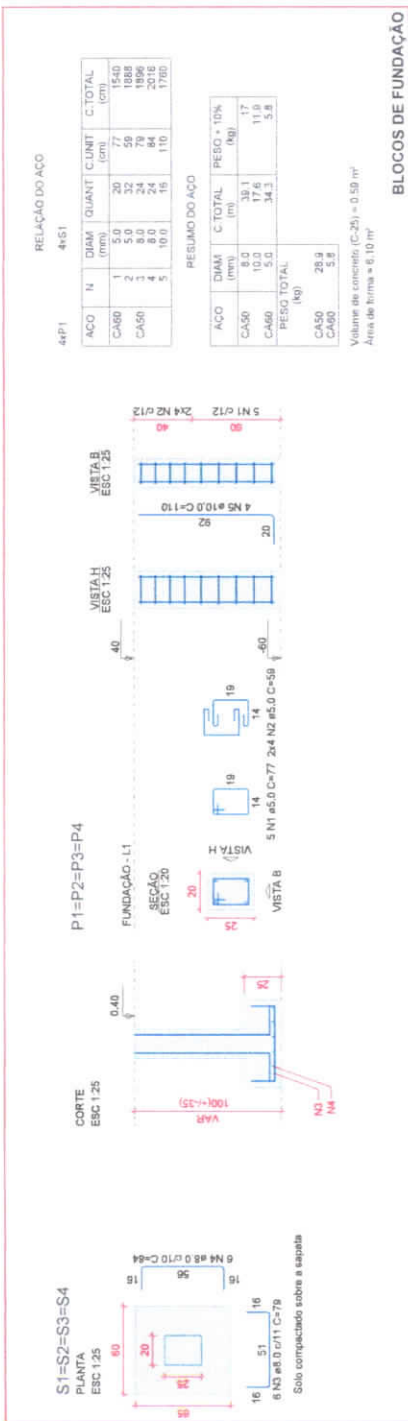

RELAÇÃO DO AÇO

V1

ACO	N	DIAM (mm)	QUANT	C.UNIT (cm)	C. TOTAL (cm)
CA50	1	8.3	188	1186	20118
CA50	2	8.3	12	1186	14352
CA50	3	8.3	12	701	8412
CA50	4	10.0	8	1199	9592
CA50	5	10.0	4	789	3156

RESUMO DO AÇO

ACO	DIAM (mm)	C. TOTAL (m)	PESO * 10% (kg)
CA50	8.3	227.8	61.3
CA50	10.0	152.8	103.7
CA50	5.0	201.2	34.1
PESO TOTAL			
CA50	184.0		
CA50	34.1		

Volume de concreto (C-25) = 2.85 m³
Área de forma = 36.01 m²

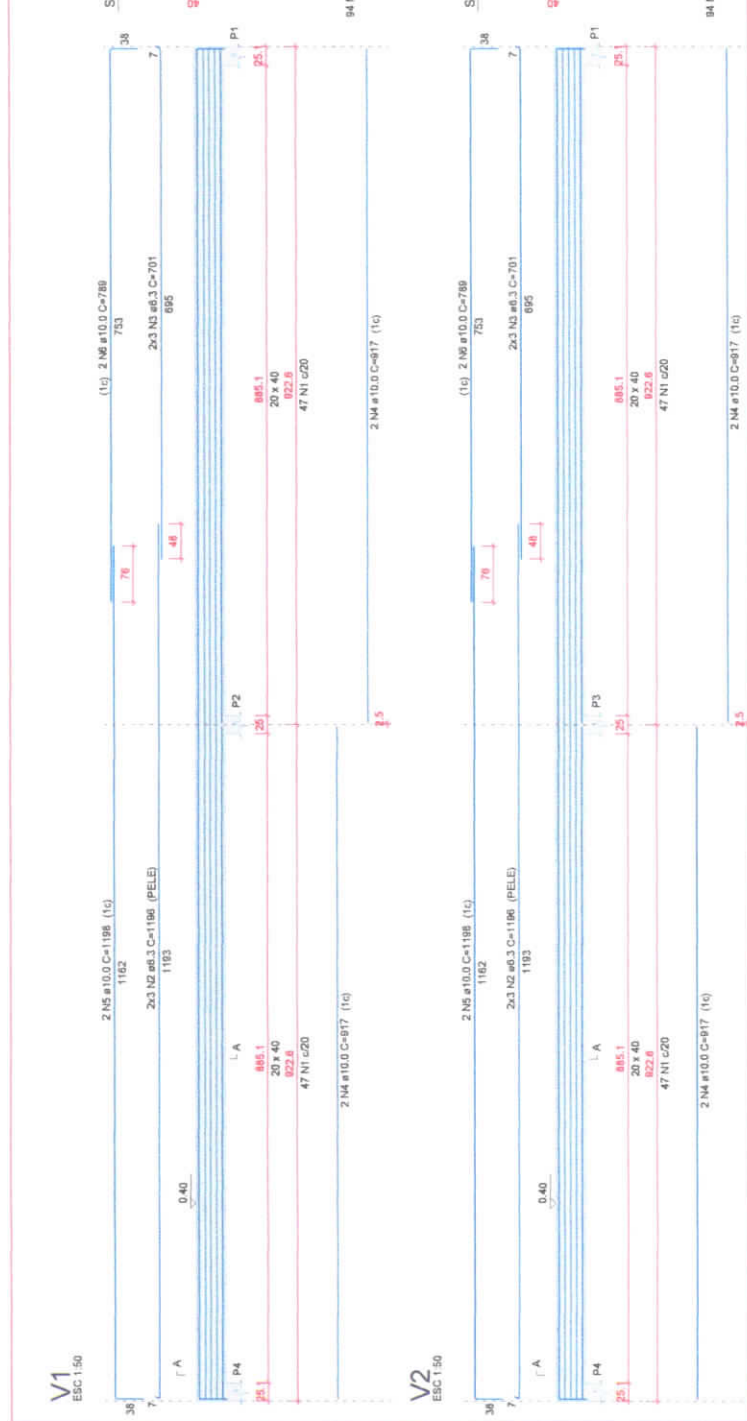

PREFEITURA MUNICIPAL DE PORTO DE PEDRAS - CHAFARIZ

DETALHAMENTO DA FUNDAÇÃO

EST
17/22

PROJETO: PRAÇA PORTO DE PEDRAS - CHAFARIZ

LOCAL: TRAJE LUIZO SOARES, CENTRO, PORTO DE MOZ

PROFESSOR: MATHIEUS BEN-HUR COSTA SOUZA, CREA-PA 1518192939

PROFESSOR: BRUNO VIANA PAMPLONA, CREA-PA 168480

PROJETO: 01/08/2023 INDICADA

PROFESSOR: MATHIEUS BEN-HUR COSTA SOUZA, CREA-PA 1518192939

PROFESSOR: BRUNO VIANA PAMPLONA, CREA-PA 168480

RESUMO DO PROJETO

Projeto Nº: 18/2023
 Responsável: Eng.º Carlos Augusto de Sá
 Data: 18/02/2023

ITEM	QUANTIDADE	UNIDADE	VALOR UNITÁRIO	VALOR TOTAL
1	1	m²	1,00	1,00
2	1	m²	1,00	1,00
3	1	m²	1,00	1,00
4	1	m²	1,00	1,00
5	1	m²	1,00	1,00
6	1	m²	1,00	1,00
7	1	m²	1,00	1,00
8	1	m²	1,00	1,00
9	1	m²	1,00	1,00
10	1	m²	1,00	1,00
11	1	m²	1,00	1,00
12	1	m²	1,00	1,00
13	1	m²	1,00	1,00
14	1	m²	1,00	1,00
15	1	m²	1,00	1,00
16	1	m²	1,00	1,00
17	1	m²	1,00	1,00
18	1	m²	1,00	1,00
19	1	m²	1,00	1,00
20	1	m²	1,00	1,00
21	1	m²	1,00	1,00
22	1	m²	1,00	1,00
23	1	m²	1,00	1,00
24	1	m²	1,00	1,00
25	1	m²	1,00	1,00
26	1	m²	1,00	1,00
27	1	m²	1,00	1,00
28	1	m²	1,00	1,00
29	1	m²	1,00	1,00
30	1	m²	1,00	1,00
31	1	m²	1,00	1,00
32	1	m²	1,00	1,00
33	1	m²	1,00	1,00
34	1	m²	1,00	1,00
35	1	m²	1,00	1,00
36	1	m²	1,00	1,00
37	1	m²	1,00	1,00
38	1	m²	1,00	1,00
39	1	m²	1,00	1,00
40	1	m²	1,00	1,00
41	1	m²	1,00	1,00
42	1	m²	1,00	1,00
43	1	m²	1,00	1,00
44	1	m²	1,00	1,00
45	1	m²	1,00	1,00
46	1	m²	1,00	1,00
47	1	m²	1,00	1,00
48	1	m²	1,00	1,00
49	1	m²	1,00	1,00
50	1	m²	1,00	1,00
51	1	m²	1,00	1,00
52	1	m²	1,00	1,00
53	1	m²	1,00	1,00
54	1	m²	1,00	1,00
55	1	m²	1,00	1,00
56	1	m²	1,00	1,00
57	1	m²	1,00	1,00
58	1	m²	1,00	1,00
59	1	m²	1,00	1,00
60	1	m²	1,00	1,00
61	1	m²	1,00	1,00
62	1	m²	1,00	1,00
63	1	m²	1,00	1,00
64	1	m²	1,00	1,00
65	1	m²	1,00	1,00
66	1	m²	1,00	1,00
67	1	m²	1,00	1,00
68	1	m²	1,00	1,00
69	1	m²	1,00	1,00
70	1	m²	1,00	1,00
71	1	m²	1,00	1,00
72	1	m²	1,00	1,00
73	1	m²	1,00	1,00
74	1	m²	1,00	1,00
75	1	m²	1,00	1,00
76	1	m²	1,00	1,00
77	1	m²	1,00	1,00
78	1	m²	1,00	1,00
79	1	m²	1,00	1,00
80	1	m²	1,00	1,00
81	1	m²	1,00	1,00
82	1	m²	1,00	1,00
83	1	m²	1,00	1,00
84	1	m²	1,00	1,00
85	1	m²	1,00	1,00
86	1	m²	1,00	1,00
87	1	m²	1,00	1,00
88	1	m²	1,00	1,00
89	1	m²	1,00	1,00
90	1	m²	1,00	1,00
91	1	m²	1,00	1,00
92	1	m²	1,00	1,00
93	1	m²	1,00	1,00
94	1	m²	1,00	1,00
95	1	m²	1,00	1,00
96	1	m²	1,00	1,00
97	1	m²	1,00	1,00
98	1	m²	1,00	1,00
99	1	m²	1,00	1,00
100	1	m²	1,00	1,00

Valor de concreto (C 25): 1,18 m³

CARACTERÍSTICAS DO CONCRETO

fc	25 MPa
Dimensão máxima do agregado	19 mm
Fibras A/C	0,00
Cont. Min. Cimento	350 kg/m³
Recolimento do concreto armado	Max. 20 mm
Adiuvante:	Classe III - 1000 kg/m³
CLASSE DE AGRESSIVIDADE III	

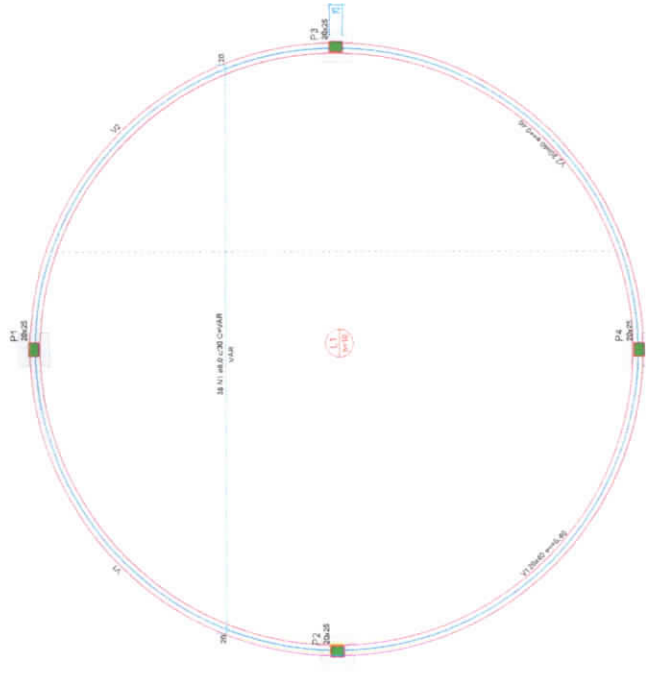
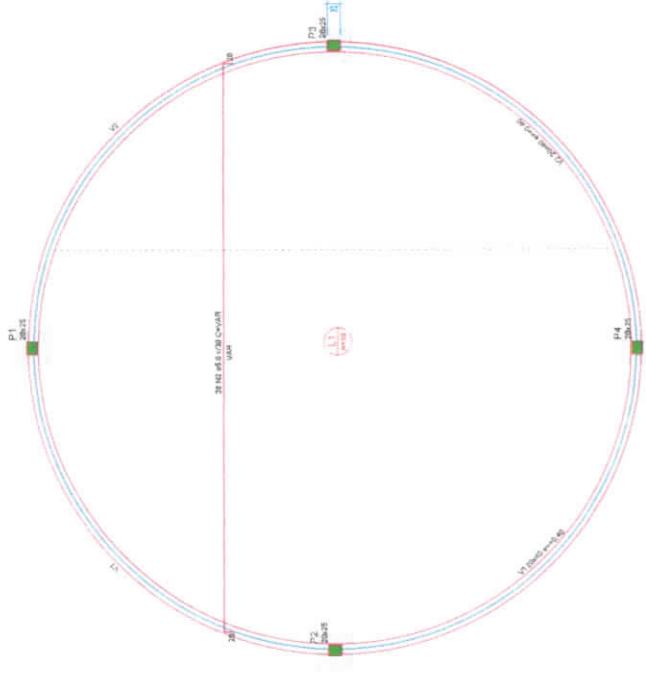

Armação positiva das lajes do pavimento FUNDAÇÃO (Eixo X) Armação negativa das lajes do pavimento FUNDAÇÃO (Eixo X)

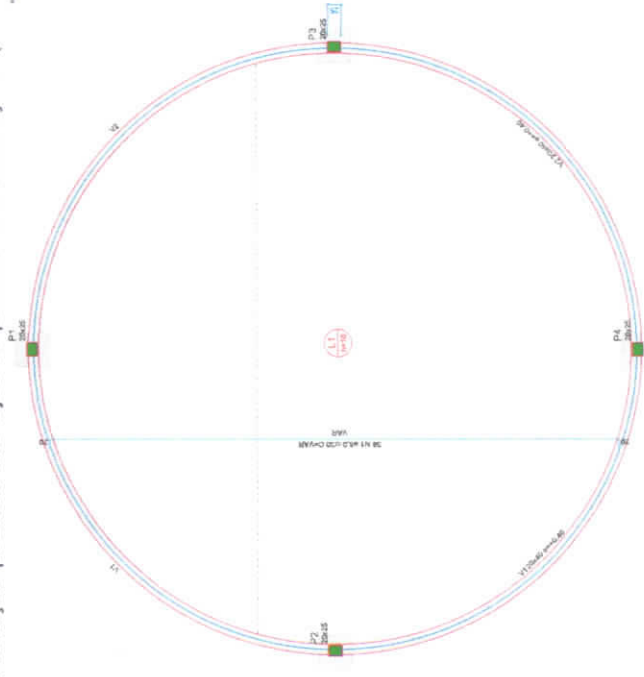
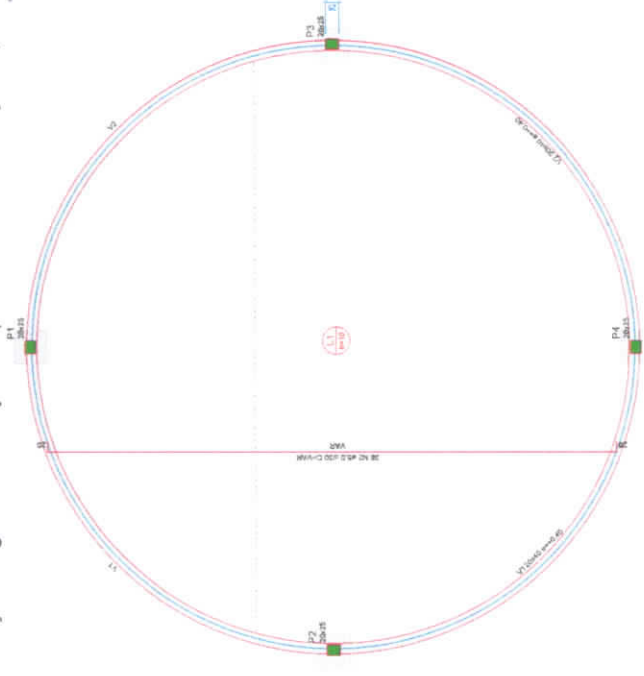

Armação positiva das lajes do pavimento FUNDAÇÃO (Eixo Y) Armação negativa das lajes do pavimento FUNDAÇÃO (Eixo Y)

[Handwritten signature]

PREFEITURA MUNICIPAL DE PORTO DE MOZ

EST 18/22

PRACA PORTO DE FERNES - CINEFARZ

DETALHAMENTO DA LAJE DE FUNDO

PROJETO Nº: 18/2023

PROJETADEUR: CARLOS AUGUSTO DE SA

PROF. CARLOS AUGUSTO DE SA - CREA 151819328

PROF. CARLOS AUGUSTO DE SA - CREA 151819328

PROF. CARLOS AUGUSTO DE SA - CREA 151819328

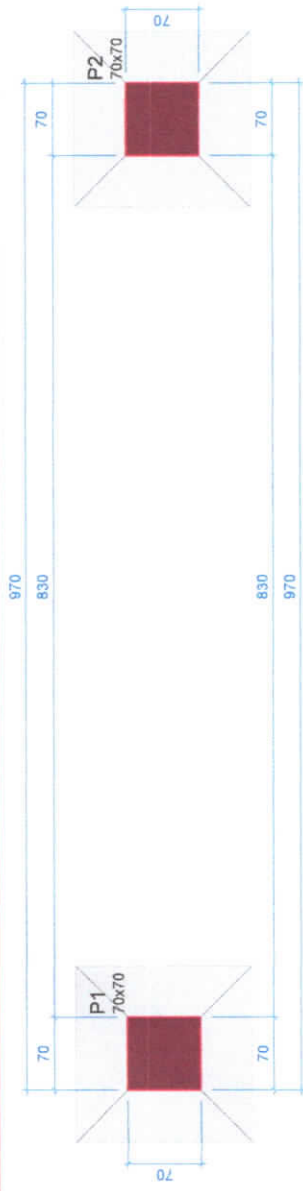

Características dos materiais

fck (MPa)	25
Ecs (MPa)	24150

Dimensão máxima do agregado = 19 mm

Pilares

Nome	Seção (cm)	Elevação (cm)	Nível (cm)
P1	70x70	0	0
P2	70x70	0	0

Legenda dos pilares

	Pilar que passa
--	-----------------

Forma do pavimento FUNDACAO (Nível 0)

escala 1:50

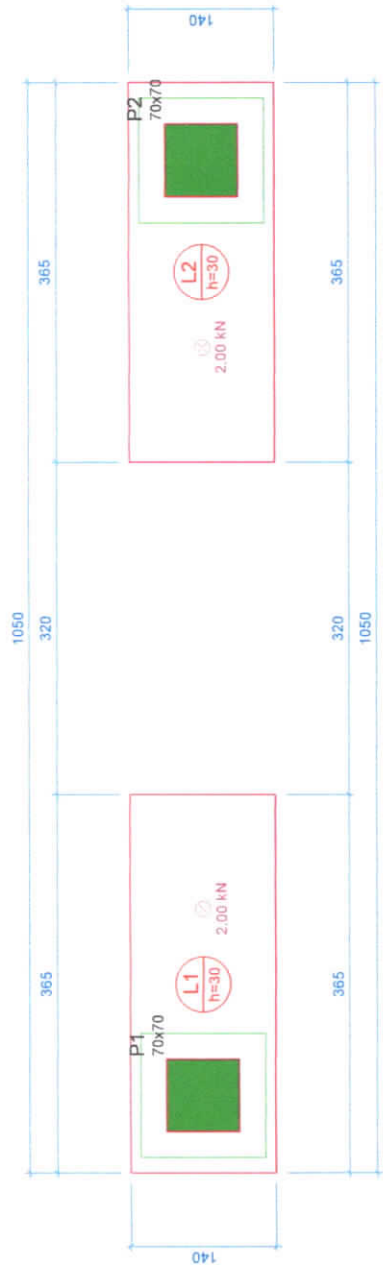

Características dos materiais

fck (MPa)	25
Ecs (MPa)	24150

Dimensão máxima do agregado = 19 mm

Pilares

Nome	Seção (cm)	Elevação (cm)	Nível (cm)
P1	70x70	0	415
P2	70x70	0	415

Legenda dos pilares

	Pilar que morre
--	-----------------

Forma do pavimento COBERTURA (Nível 415)

escala 1:50

Lajes

Nome	Tipo	Altura (cm)	Elevação (cm)	Nível (cm)	Peso próprio (kN/m²)	Sobrecarga (kN/m²)	
						Adicional	Localizada
L1	Macia	30	0	415	7.50	1.82	0.50
L2	Macia	30	0	415	7.50	1.82	0.50

CARACTERÍSTICAS DO CONCRETO

fck	25 MPa
Dimensão máxima do agregado	19 mm
Fator AC	0.80
Cons. Min. Cimento	350 kg/m³
Recobrimento concreto armado	20 mm
Abastecimento	Abastecimento em 200 mm
CLASSE DE AGRESSIVIDADE II	

PREFEITURA MUNICIPAL DE PORTO DE MOZ

ALBIRATO: PRAÇA PORTO DE PEDRAS - PORTAL

TÍTULO: PLANTA DE FORMA DA FUNDAÇÃO E COBERTURA

EST 20/22

RESPONSÁVEL TÉCNICO: MATHEUS BEN-HUR COSTA SOUZA, CREA-PA 1518192939

BRUNO VIANA PAMPLONA, CREA-PA 769499

DATA: 01/08/2023 ESCALA: 1:50 LOCAL: TRAV. LAURO SODRÉ, CENTRO, PORTO DE MOZ

REVISÃO: 00

QD1 - REFERENTE AOS 2 QUIOSQUES

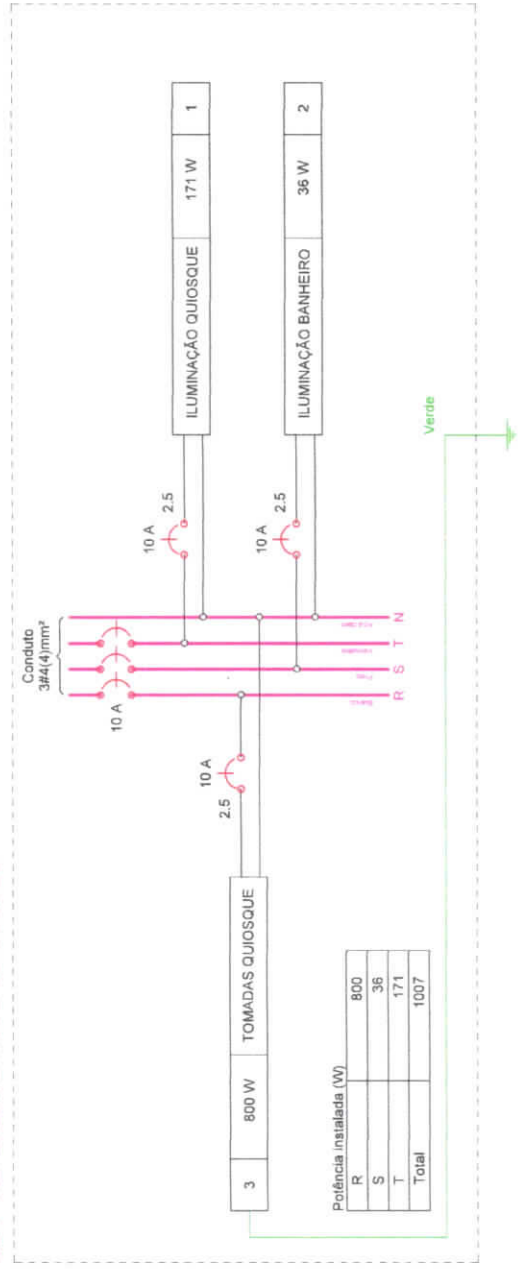

Potência instalada (W)

R	800
S	36
T	171
Total	1007

Quadro de Demanda (QD1)

Potência instalada (KVA)	Fator de demanda (%)	Demanda (KVA)
1,14	100,00	1,14
Uso Específico		TOTAL
		1,14

Quadro de Cargas (QD1) - REFERENTE AOS 3 QUIOSQUES

Circuito	Descrição	Esquema de inst.	Tensão (V)	Pot. total (W)		Fases	Pot. - R (W)	Pot. - S (W)	Pot. - T (W)	Seção (mm ²)	Disj (A)
				Iluminação	Tomadas						
1	ILUMINAÇÃO QUIOSQUE	F+N	127 V	11	2	205	171	T	2,5	10	171
2	ILUMINAÇÃO BANHEIRO	F+N	127 V	1	1	47	36	S	2,5	10	36
3	TOMADAS QUIOSQUE	F+N+T	127 V	8	8	889	800	R	2,5	10	800
TOTAL				11	3	1141	1007	R+S+T	2,5	10	1007

Notas:

- Seções não especificadas são de 2,5mm²;
- Eletrodutos de 3/4".



- Legenda de condutos**
- Elétrica
 - Teto
 - Média
 - Piso
- Legenda das indicações**
- CF Compacta flat - sobrepôr (Philips) - 36 W
- Legenda**
- 2 Tomadas médias a 1,10m do piso
 - Interruptor simples 1 tecla - 1,10m do piso
 - Interruptor simples 3 teclas - 1,10m do piso
 - Luminária p/ lâmpada fluorescente compacta
 - Lâmpada Led 9W
 - Quadro de distribuição
 - Tomada baixa a 0,30m do piso

PREFEITURA MUNICIPAL DE PORTO DE MOZ

TÍTULO: PRAÇA PORTO DE PEDRAS - QUIOSQUE
 ASSUNTO: PLANTA BAIXA ELÉTRICA DO QUIOSQUE

DATA: 01/08/2023
 ESCALA: 1:50
 LOCAL: TRAV. LAURO SODRÉ, CENTRO, PORTO DE MOZ

RESPONSÁVEL TÉCNICO: MATHIEUS BEN-HUR COSTA SOUZA, CREA-PA 1518192839
 BRUNO VIANA PAMPLONA, CREA-PA 16949D

FOLHA: **ELE 3/3**

REVISÃO: 00



PREFEITURA MUNICIPAL DE PORTO DE MOZ

União, Força e Trabalho.

Construindo uma nova História.



PRAÇA PORTO DE PEDRAS

RELATÓRIO FOTOGRÁFICO

Agosto/2023
Porto de Moz-PA



PREFEITURA MUNICIPAL DE PORTO DE MOZ

União, Força e Trabalho.

Construindo uma nova História.



24 de out de 2021 10:57:02
1°45'11,943" S - 52°14'24,869" W
1 PA-364
Porto de Moz
Pará

Trav. Lauro Sodré – Via de acesso a entrada principal da obra.

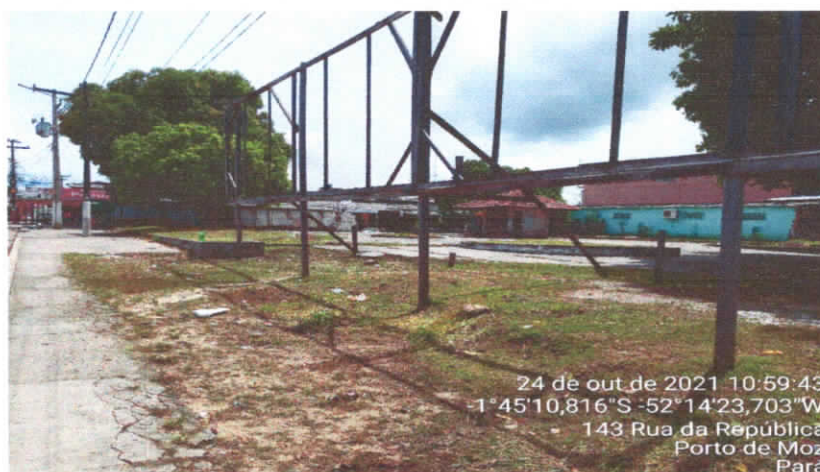

24 de out de 2021 10:59:43
1°45'10,816" S - 52°14'23,703" W
143 Rua da República
Porto de Moz
Pará

Trav. Lauro Sodré – Vista frontal da obra.



24 de out de 2021 11:00:00
1°45'10,461" S - 52°14'23,104" W
1 PA-364
Porto de Moz
Pará

Trav. Lauro Sodré – Vista frontal da obra.



PREFEITURA MUNICIPAL DE PORTO DE MOZ

União, Força e Trabalho.

Construindo uma nova História.



24 de out de 2021 10:59:39
-1°45'10,825" S - 52°14'23,717" W
143 Rua da República
Porto de Moz
Pará

Trav. Lauro Sodré – Vista frontal da obra.



24 de out de 2021 11:01:22
-1°45'10,724" S - 52°14'21,881" W
143 Rua da República
Porto de Moz
Pará

Rua da República – Vista da obra. local a ser construído ponto de moto-táxi.



24 de out de 2021 11:01:03
-1°45'10,908" S - 52°14'22,319" W
143 Rua da República
Porto de Moz
Pará

Local a ser construído quiosque



PREFEITURA MUNICIPAL DE PORTO DE MOZ

União, Força e Trabalho.

Construindo uma nova História.



Local a ser construído quiosque



Centro da praça



Local a ser construído chafariz



PREFEITURA MUNICIPAL DE PORTO DE MOZ

União, Força e Trabalho.

Construindo uma nova História.



24 de out de 2021 10:59:05
-1°45'11,403"S -52°14'23,684"W
2-160 Travessa Lauro Sodré
Porto de Moz
Pará

Local a ser construído portal

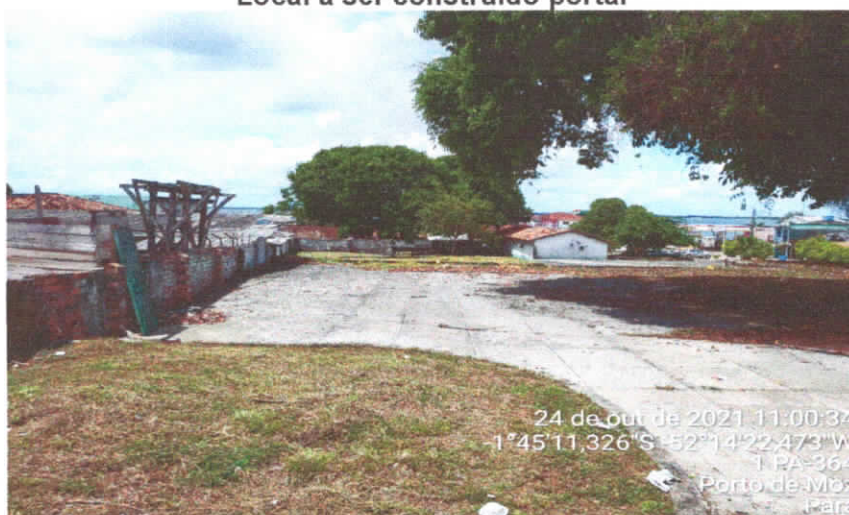

24 de out de 2021 11:00:37
-1°45'11,326"S -52°14'22,473"W
1 PA-364
Porto de Moz
Pará

Local a ser construído pergolados



24 de out de 2021 10:58:20
-1°45'11,993"S -52°14'23,874"W
1 PA-364
Porto de Moz
Pará

Local a ser construído o playground



PREFEITURA MUNICIPAL DE PORTO DE MOZ

União, Força e Trabalho.

Construindo uma nova História.



24 de out de 2021 10:56:19
1°45'12,688"S -52°14'25,983"W
1 PA-364
Porto de Moz
Pará

Local a ser construído academia ao ar livre



24 de out de 2021 10:56:46
1°45'12,244"S -52°14'25,064"W
1 PA-364
Porto de Moz
Pará

Local a ser construído ponto de táxi