



PREFEITURA MUNICIPAL DE PORTO DE MOZ

"União, Força e Trabalho"
SECRETARIA MUNICIPAL DE EDUCAÇÃO



TOMADA DE PREÇO Nº 2007-2/2023-FME

AVISO DE LICITAÇÃO

O Município de Porto de Moz, através de sua Comissão Permanente de Licitação - CPL, constituída conforme dispõe sobre a Portaria de n.º 012/2023-PMPM/GAB, de 01 de abril de 2023, torna público, para conhecimento dos interessados, que realizará a licitação na modalidade TOMADA DE PREÇO Nº 2007-2/2023-FME, sob o regime de execução tipo **MENOR PREÇO GLOBAL**.

OBJETO: Contratação de Pessoa Jurídica com Fornecimento de Material e Mão-de-obra Para construção de uma escola com 4 salas de aula em alvenaria, na Vila São Pedro - Zona rural do Município de Porto de Moz, conforme projeto básico em anexo, parte integrante do presente processo licitatório, Conforme Consta no Termo de Referência do Edital.

DA SESSÃO DE ABERTURA: A Comissão Permanente de Licitação receberá as propostas, em envelopes de número 01 e 02, em Sessão Pública a ser realizada na Sala da CPL da Prefeitura de Porto de Moz, sito à Rua Professora Simpliciana Farias, s/n, Ap. 01 - Centro – CEP: 68330-000 – Porto de Moz/PA, no dia 29 de setembro de 2023, às 10:00 horas.

DAS INFORMAÇÕES COMPLEMENTARES: o Edital poderá ser examinado e, em havendo interesse, o mesmo poderá ser obtido junto à Comissão Permanente de Licitação - CPL/PMPM, situado na Rua Professora Simpliciana Farias, s/n, Ap. 01 - Centro – CEP: 68330-000 – Porto de Moz/PA, em dias úteis, nos horários de 08:00 às 12:00 horas.

Porto de Moz, 13 de setembro de 2023.

Daiane Regina Martins Gonçalves Lima
Presidente da CPL/PMPM
Portaria de Nº 012/2023 - PMPM/GAB



PREFEITURA MUNICIPAL DE PORTO DE MOZ

"União, Força e Trabalho"
SECRETARIA MUNICIPAL DE EDUCAÇÃO



TOMADA DE PREÇO Nº 2007-2/2023-FME

SUMARIO

- 01 – PREÂMBULO
- 02 - DOS ADENDOS ESCLARECEDORES E MODIFICADORES
- 03 - DO OBJETO DA LICITAÇÃO
- 04 - DO PRAZO E LOCAL DE EXECUÇÃO DOS SERVIÇOS
- 05 - DO CREDENCIAMENTO
- 06 - DAS CONDIÇÕES DE PARTICIPAÇÃO
- 07 - DO DIREITO DE PETIÇÃO PARA IMPUGNAÇÃO DO EDITAL
- 08 - DA APRESENTAÇÃO DAS PROPOSTAS
- 09 - DA DOCUMENTAÇÃO DE HABILITAÇÃO - ENVELOPE Nº 01
- 10 - DA PROPOSTA COMERCIAL - ENVELOPE Nº 02
- 11 - DO PROCESSAMENTO DA LICITAÇÃO
- 12 - DOS CRITÉRIOS PARA JULGAMENTO DAS PROPOSTAS
- 13 - DA CLASSIFICAÇÃO FINAL
- 14 - DA HOMOLOGAÇÃO, DA ADJUDICAÇÃO E DA CONTRATAÇÃO.
- 15 - DOS RECURSOS, PENALIDADES E DAS SANÇÕES.
- 16 - DO CONTRATO
- 17 - DAS OBRIGAÇÕES DA CONTRATADA
- 18 - DAS OBRIGAÇÕES DA CONTRATANTE
- 19 - DAS CONDIÇÕES DE FATURAMENTO E PAGAMENTO
- 20 - ATRASO DE PAGAMENTO
- 21 - DO REAJUSTE DE PREÇO
- 22 – DO RECEBIMENTO DO OBJETO
- 23 - DA GARANTIA CONTRATUAL
- 24 - DAS DISPOSIÇÕES GERAIS
- 25 - DO FORO



PREFEITURA MUNICIPAL DE PORTO DE MOZ

“União, Força e Trabalho”
SECRETARIA MUNICIPAL DE EDUCAÇÃO



EDITAL DE TOMADA DE PREÇO Nº 2007-2/2023-FME

1 – PREÂMBULO.

O MUNICÍPIO DE PORTO DE MOZ-PA, através da Comissão Permanente de Licitação - CPL, constituída através da Portaria n.º 012/2023-PMPM/GAB, de 01 de Abril de 2023, torna público que se encontra instaurada a LICITAÇÃO na modalidade **TOMADA DE PREÇOS Nº 2007-2/2023-FME**, sob o regime de execução empreitada tipo **Menor Preço GLOBAL**, para atender a Secretaria Municipal de Educação de Porto de Moz, Contratação de Pessoa Jurídica com Fornecimento de Material e Mão-de-obra Para construção de uma escola com 4 salas de aula em alvenaria, na Vila São Pedro - Zona rural do Município de Porto de Moz, Conforme Consta no Termo de Referência do Edital, entre quaisquer interessados que, na fase de habilitação, comprovem possuir os requisitos mínimos de qualificação exigidos no edital para execução do seu objeto.

1.1 - O objeto do contrato será executado sob o regime de empreitada tipo **MENOR PREÇO GLOBAL**.

1.2 - Os procedimentos Licitatórios desta TOMADA DE PREÇO são regidos pelas disposições da Lei nº 8.666, de 21 de junho de 1993, atualizada e consolidada, pela Lei nº 9.648, de 27 de maio de 1998, e pela Lei nº 9.854, de 27 de outubro de 1999 e por esse Edital e seus anexos.

1.3 - Os recursos destinados à cobertura das despesas referentes ao objeto licitado no exercício de 2023 são provenientes da seguinte dotação orçamentária:

UNIDADE GESTORA: FUNDEB-FUNDO MANUTENÇÃO E DESENVOLVIMENTO DA EDUCAÇÃO BÁSICA-2023

1602 – FUNDEB

12 361 0401 1.031 – Construção, Recuperação e Ampliação de Unidades Escolares

4.4.90.51.00 – Obras e Instalações

1.4 - Os interessados deverão retirar o Edital na Sala da Comissão Permanente de Licitação - CPL/PMPM, situada na Rua Professora Simpliciana Farias, s/n, Ap. 01 - Centro – CEP: 68330-000 – Porto de Moz/PA, em dias úteis, no horário de 08:00 às 12:00 horas, juntamente com os respectivos anexos, nesta cidade de Porto de Moz/PA, o qual será fornecido em arquivo digital, através do site oficial da Prefeitura Municipal de Porto de Moz-PA - PORTAL DA TRANSPARÊNCIA: <https://portodemoz.pa.gov.br/c/publicacoes/licitacoes/>

1.5 - Os documentos e propostas serão recebidos e abertos pela CPL/PMPM, no endereço discriminado no item 1.4 deste Edital, no dia 29 de setembro de 2023, às 10:00 horas.

1.6 - Integram o presente Edital, independente da transcrição, para todos os fins e efeitos legais, os seguintes anexos, cujas cópias estarão disponíveis conforme discriminado no item 1.4 deste edital:

ANEXO I - MODELO DE CARTA PROPOSTA

ANEXO II - TERMO DE REFERÊNCIA

ANEXO III - DECLARAÇÃO DE ANUÊNCIA TERMO DE COMPROMISSO DA LICITANTE

ANEXO IV - DECLARAÇÃO DO CUMPRIMENTO AO DISPOSTO NO INCISO XXXIII DO ART. 7º DA CONSTITUIÇÃO FEDERAL



PREFEITURA MUNICIPAL DE PORTO DE MOZ

“União, Força e Trabalho”
SECRETARIA MUNICIPAL DE EDUCAÇÃO



ANEXO V - MODELO DE CARTA PROPOSTA COMERCIAL

ANEXO VI - DECLARAÇÃO DE RESPONSABILIDADE AMBIENTAL

ANEXO VII - MODELO DE DECLARAÇÃO DO REPRESENTANTE LEGAL DA EMPRESA DE INEXISTÊNCIA DE IMPEDIMENTO À CELEBRAÇÃO DA PARCERIA

ANEXO VIII - CONTRATO ADMINISTRATIVO

2 - DOS ADENDOS ESCLARECEDORES E MODIFICADORES.

2.1 - As respostas às consultas sobre o Edital, bem como as informações que se tornarem necessárias durante o período de elaboração das propostas, ou qualquer modificação introduzida no Edital no mesmo período, serão encaminhadas em forma de ADENDOS às empresas que tenham adquirido o Edital;

2.2 - No caso de emissão de ADENDO MODIFICADOR (documento emitido pela CPL/PMPM, que contenha informações que impliquem em alteração na formulação das propostas), será publicado Aviso de Prorrogação da Sessão de Abertura, com modificação do prazo original para entrega dos Documentos de Habilitação e da Proposta Comercial;

2.3 - No caso de emissão de ADENDO ESCLARECEDOR (documento emitido pela CPL/PMPM, que contenha informações que não causem alteração na formulação das propostas), será mantido o prazo original para entrega dos documentos de Habilitação e da Proposta;

2.4 - As dúvidas referentes ao edital poderão ser solicitadas até 02 (dois) dias antes da abertura do certame licitatório, estes endereçados à CPL/PMPM no endereço discriminado no item 1.5. e serão sanadas pela Comissão de Licitação por meio de adendos esclarecedores.

3 – DO OBJETO DA LICITAÇÃO.

3.1 - Contratação de Pessoa Jurídica com Fornecimento de Material e Mão-de-obra Para construção de uma escola com 4 salas de aula em alvenaria, na Vila São Pedro - Zona rural do Município de Porto de Moz, conforme consta no Termo de Referência do Edital.

3.1.1 - CONSTRUÇÃO DE UMA ESCOLA COM 4 SALAS DE AULA EM ALVENARIA, NA VILA SÃO PEDRO - ZONA RUAL DO MUNICÍPIO DE PORTO DE MOZ. O valor estimado da despesa para a contratação do serviço de que trata este certame é de **R\$ 816.465,68 (oitocentos e dezesseis mil, quatrocentos e sessenta e cinco reais e sessenta e oito centavos).**

3.1.2 Assim, o preço máximo para a execução dos serviços não poderá ultrapassar a quantia de **R\$ 816.465,68 (oitocentos e dezesseis mil, quatrocentos e sessenta e cinco reais e sessenta e oito centavos).**

4 - DO PRAZO E LOCAL DE EXECUÇÃO DOS SERVIÇOS.

4.1 - O prazo estabelecido para fins de contratação é de até 90 (noventa) dias, contados de sua assinatura, incluído neste mesmo prazo a mobilização e desmobilização, e a execução dos serviços propriamente ditos, contados a partir da emissão da Ordem de Serviço;

4.2 - O prazo de vigência do contrato a ser firmado se iniciará a partir da data da sua assinatura e da consequente emissão da Ordem de Execução dos Serviços. No exclusivo interesse da



PREFEITURA MUNICIPAL DE PORTO DE MOZ

"União, Força e Trabalho"

SECRETARIA MUNICIPAL DE EDUCAÇÃO



Administração, esta poderá emitir tanto quanto Ordens de Execução de Serviços, Ordens de Paralisação ou Ordens de Reinício de Serviços que se façam necessárias para o bom desenvolvimento do serviço.

4.3 - Os Serviços licitados deverão ser executados no Município de Porto de Moz, conforme quantitativos e especificações contidas em Anexo.

5 – DO CREDENCIAMENTO.

5.1 - A CPL/PMPM considera como representante legal da proponente, quando presente na Sessão de Abertura, aquele que estiver munido de sua Cédula de Identidade, juntamente com o documento que comprove a condição de integrante da Constituição Social ou Procurador, que deverá apresentar, além da Cédula de Identidade, o instrumento de mandato com firma reconhecida em Cartório, ou Termo de Credenciamento através do original assinada por um dos sócios da empresa, com cópia autenticada, no envelope nº 01 – Documentação de Habilitação – para que conste no processo.

5.2 - DECLARAÇÃO, sob as penas da lei, que se enquadra como Microempresa ou Empresa de Pequeno Porte, nos termos do enquadramento previsto no Art. 3º na Lei Complementar Nº 123/2006, ou Declaração de enquadramento/reenquadramento de ME/EPP registrada na Junta Comercial, (modelo próprio).

5.4- A falta ou incorreção do documento de credenciamento não desqualificará a licitante, mas impedirá o representante de se manifestar durante a reunião de abertura dos envelopes, ou seja, a credencial não é obrigatória.

6 – DAS CONDIÇÕES DE PARTICIPAÇÃO.

6.1 - Poderão participar do certame de licitação quaisquer interessados que, na fase de habilitação, comprovem possuir os requisitos mínimos de qualificação exigidos no edital para execução do seu objeto;

6.2 - Não será permitida a participação de empresas que possuam empregados na Administração Pública Municipal Direta ou Indireta, inclusive na condição de sócio ou dirigente, incluída as demais vedações previstas no artigo 9º da Lei 8.666/93.

6.3 - Servidor ou dirigente da **SECRETARIA MUNICIPAL DE EDUCAÇÃO**;

a) Empresa punida com suspensão do direito de participar de licitação no âmbito da Administração Pública, Direta ou Indireta, estadual ou declarada inidônea no âmbito da Administração Pública, Direta ou Indireta, Federal, Estadual ou Municipal, devendo a licitante preencher a Declaração de Idoneidade.

7 - DO DIREITO DE PETIÇÃO PARA IMPUGNAÇÃO DO EDITAL.

7.1 – Os licitantes poderão impugnar os termos do presente Edital até o segundo dia útil, antecedente à abertura dos envelopes de habilitação, bem como poderá suscitar eventual falha ou irregularidade que vicie esse instrumento;

7.2 – Qualquer cidadão é parte legítima para impugnar o presente Edital, desde que protocole o seu pedido até 05 (cinco) dias úteis antecedentes à data fixada para a abertura dos envelopes de habilitação;



PREFEITURA MUNICIPAL DE PORTO DE MOZ

"União, Força e Trabalho"
SECRETARIA MUNICIPAL DE EDUCAÇÃO



7.3 – O licitante que protocolar tempestivamente a sua impugnação poderá participar do procedimento licitatório até a decisão final da autoridade administrativa.

8 - DA APRESENTAÇÃO DAS PROPOSTAS.

8.1 – Os documentos de habilitação poderão ser apresentados em original, ou por qualquer processo de cópia autenticada em tabelionato de notas ou autenticado por membro da Comissão de licitação ou por outro servidor designado para essa atividade, mediante apresentação do documento original, até 24 (vinte quatro) horas antes do horário previsto para o início do certame, e ficará anexada aos autos;

8.2 – Os documentos e propostas que deixarem de atender todas as disposições deste Edital não serão considerados.

8.3 – Não serão aceitos documentos e propostas transmitidos por fac-símile, telegrama ou outra forma de apresentação que descaracterize o sigilo de seu conteúdo.

8.4 – Os documentos de habilitação e propostas apresentados fora da data e horário limite não serão recebidos;

8.5 – Todos os documentos e elementos contidos nesta proposta (envelope 01 e envelope 02);

8.6 deverão ser apresentados em envelopes fechados e rubricados no fecho.

8.7 No sobrescrito de cada envelope a LICITANTE mencionará:

ENVELOPE Nº 01 - DOCUMENTAÇÃO DE HABILITAÇÃO
PREFEITURA DO MUNICÍPIO DE PORTO DE MOZ
SECRETARIA MUNICIPAL DE EDUCAÇÃO
COMISSÃO PERMANENTE DE LICITAÇÃO – CPL
LICITAÇÃO: **TOMADA DE PREÇO Nº 2007-2/2023-FME**
SESSÃO DIA: 00/00/2023, ÀS 00:00 horas
RAZÃO SOCIAL DA
LICITANTE: EMAIL:
TELEFONE:

ENVELOPE Nº 02 – PROPOSTA COMERCIAL
PREFEITURA DO MUNICÍPIO DE PORTO DE MOZ SECRETARIA MUNICIPAL DE EDUCAÇÃO
COMISSÃO PERMANENTE DE LICITAÇÃO – CPL
LICITAÇÃO: **TOMADA DE PREÇO Nº 2007-2/2023-FME**
SESSÃO DIA: 00/00/2023, ÀS 00:00 horas
RAZÃO SOCIAL DA LICITANTE:
EMAIL:

Para habilitação na presente licitação exigir-se-á dos interessados o cumprimento e o atendimento na íntegra e totalidade do presente edital e seus anexos, em todas as suas cláusulas e condições, bem como a documentação relativa a:

- I. Habilitação Jurídica



PREFEITURA MUNICIPAL DE PORTO DE MOZ

"União, Força e Trabalho"
SECRETARIA MUNICIPAL DE EDUCAÇÃO



- II. Qualificação Econômico – Financeira
- III. Regularidade Fiscal
- IV. Qualificação Técnica

9 – DA DOCUMENTAÇÃO DE HABILITAÇÃO - ENVELOPE Nº 01.

9.1 - As firmas licitantes deverão apresentar os seguintes documentos de habilitação, em uma via, em envelope separado da proposta comercial, na data e horário estabelecidos no edital, devidamente atualizados:

9.2 - No caso de microempresa ou empresa de pequeno porte: estatuto ou contrato social em vigor e certidão (simplificada) expedida pela Junta Comercial ou pelo Registro Civil das Pessoas Jurídicas, conforme o caso, que comprove a condição de microempresa ou empresa de pequeno porte, nos termos do artigo 8º da Instrução Normativa nº 103, de 30/04/2007, do Departamento Nacional de Registro do Comércio – DNRC;

9.2.1 – Cumprimento do disposto no inciso XXXIII do art. 7º da Constituição Federal:

9.2.2 - Declaração, sob penas da lei, de que não mantém em seu quadro de pessoal menor de 18 (dezoito) anos, em horário noturno de trabalho ou em serviços perigosos ou insalubres, não mantendo, ainda, em qualquer trabalho menores de 16 (dezesesseis) anos, salvo na condição de aprendiz, a partir de 14 (quatorze) anos, conforme o modelo do Anexo IV.

9.2.3 – Declaração de Anuência da Licitante, conforme modelo do Anexo III;

9.2.4 Certidão Negativa Correccional (CGU-PJ, CEIS, CNEP, CEPIM e CGU-PAD);

9.2.5 Cadastro Nacional de Condenações Cíveis por Atos de Improbidade Administrativa, mantido Conselho Nacional de Justiça (www.cnj.jus.br/improbidade_adm/consultar_requerido.php);

9.2.6 Certidão de licitantes Inidôneos, mantida pelo Tribunal de Contas da União – TCU;

9.3 – HABILITAÇÃO JURÍDICA:

9.3.1 Cópia do CPF e Carteira de Identidade ou outro documento equivalente dos sócios;

9.3.2 Caso o licitante seja sucursal, filial ou agência, inscrição no Registro Público de Empresas Mercantis onde opera, com averbação no Registro onde tem sede a matriz

9.3.3 No caso de empresário individual: inscrição no Registro Público de Empresas Mercantis, a cargo da Junta Comercial da respectiva sede ou;

9.3.4 Ato constitutivo – Estatuto ou Contrato Social – e alterações em vigor, devidamente registradas e arquivadas na repartição competente, para as Sociedades Comerciais, e, em se tratando de Sociedades por Ações, acompanhado de documentos de eleição de seus administradores, ou;

9.3.4.1 – Inscrição do ato constitutivo, no caso de Sociedades Cíveis, acompanhada de prova da diretoria em exercício;



PREFEITURA MUNICIPAL DE PORTO DE MOZ

"União, Força e Trabalho"
SECRETARIA MUNICIPAL DE EDUCAÇÃO



- 9.3.4.2 – Decreto de autorização, em se tratando de empresas ou sociedade estrangeira em funcionamento no País, e ato de registro ou autorização para funcionamento expedido pelo órgão competente, quando a atividade assim o exigir;
- 9.3.4.3 – Em se tratando de microempreendedor individual – MEI: Certificado da Condição de Microempreendedor Individual – CCMEI, cuja aceitação ficará condicionada à verificação da autenticidade no sítio www.portaldoempreendedor.gov.br, ou;
- 9.3.4.4 – No caso de sociedade empresarial ou empresa individual de responsabilidade limitada – EIRELI: ato constitutivo, estatuto ou contrato social em vigor, devidamente registrado na Junta Comercial da respectiva sede, acompanhado de documento comprobatório de seus administradores;
- 9.3.4.5 – No caso de microempresa ou empresa de pequeno porte: CERTIDÃO SIMPLIFICADA DIGITAL expedida pela Junta Comercial ou pelo Registro Civil das Pessoas Jurídicas, conforme o caso, que comprove a condição de microempresa ou empresa de pequeno porte, no do artigo 8º da Instrução Normativa nº 103, de 30/04/2007, do Departamento Nacional de Registro do Comércio – DNRC;
- 9.3.4.6 – *A presente Certidão deverá ser atualizada a cada alteração contratual ou registro de balanço, a mesma não poderá estar com data de emissão superior a 90 (noventa) dias da data de abertura da presente licitação.*
- 9.3.4.7 – *Caso não apresente a mesma perderá as prerrogativas da LC nº.123/2006.*
- 9.3.4.8 – *O licitante é responsável por solicitar seu desenquadramento da condição de microempresa ou empresa de pequeno porte quando houver ultrapassado o limite de faturamento estabelecido no art. 3º da Lei Complementar nº 123, de 2006, no ano fiscal anterior, sob pena de ser declarado inidôneo para licitar e contratar com a administração pública, sem prejuízo das demais sanções, caso usufrua ou tente usufruir indevidamente dos benefícios previstos no Decreto nº. 8.538/15.*
- 9.3.5 – Independente do documento apresentado, o objeto social do licitante deverá ser compatível com o objeto licitado.

9.4 – REGULARIDADE FISCAL E TRABALHISTA:

- 9.4.1 – Prova de inscrição no Cadastro Nacional de Pessoas Jurídicas – CNPJ, juntamente com o seu QSA (Quadro de Sócios Administradores). A empresa deverá apresentar um único CNPJ, não podendo filial ou subsidiária substituir matriz quando esta for a licitante e vice-versa, com a devida atividade do objeto da licitação;
- 9.4.2 Prova de inscrição no cadastro de contribuintes estadual e municipal, relativo ao domicílio ou sede da licitante, pertinente ao seu ramo de atividade e compatível com o objeto licitado;
- c) Prova de regularidade para com as Fazendas Federal, Estadual e Municipal do domicílio ou sede da licitante, ou outra equivalente, na forma da lei;
- c.1) Faz parte da prova de regularidade para com a Fazenda Federal, a Certidão Quanto à



PREFEITURA MUNICIPAL DE PORTO DE MOZ

“União, Força e Trabalho”
SECRETARIA MUNICIPAL DE EDUCAÇÃO



Dívida Ativa da União, fornecida pela Procuradoria da Fazenda Nacional, sendo que a mesma deve abranger também as contribuições sociais previstas nas alíneas “a” a “d” do parágrafo único do art. 11 da Lei nº. 8.212, de 24 de julho de 1991, expedida pela Secretaria da Receita Federal;

c.2) Faz parte da prova de regularidade para com a Fazenda Estadual, as Certidões Negativas de débitos Tributária e Não Tributária, emitida pela Secretaria da Fazenda – SEFA onde se situa a sede da empresa, deverão vir acompanhadas de sua autenticidade emitidas um dia anterior à licitação pelo site da SEFA a fim de agilizar o andamento, caso contrário o Pregoeiro (a) poderá suspender o certame até que se verifique as devidas autenticidades;

c.3) Faz parte da prova de regularidade para com a Fazenda Municipal, por meio da Certidão Conjunta Negativa de Débitos, expedidas pela SEFIN, da sede da licitante e do licitador;

c.3.1) As empresas cujo município sede não faça constar todos os tributos em uma mesma certidão, deverão apresentar quantas certidões sejam necessárias, para comprovação de sua situação em relação a todos os tributos.

d) Prova de regularidade junto ao Fundo de Garantia por Tempo de Serviço – FGTS (CRF), emitido pelo site da Caixa Econômica Federal, demonstrando situação regular no cumprimento dos encargos sociais instituídos por lei.

e) Prova de inexistência de débitos inadimplidos perante a Justiça do Trabalho, mediante a apresentação de Certidão Negativa de Débitos Trabalhistas – CNDT, nos termos do Título VII-A, da Consolidação das Leis do Trabalho, aprovada pelo Decreto-Lei nº. 5.452, de 1º de maio de 1943 (Lei nº.12.440, de 12 de abril de 2011), expedida eletronicamente, acompanhado das Certidões Negativa de Infrações Trabalhistas que tratam de Controle de Processos de Multas e Recursos, em atendimento a Portaria MTP nº 667/2021, expedida eletronicamente através da Secretaria de Inspeção do Trabalho, bem como a apresentação da certidão de ações trabalhistas de jurisdição do Estado da sede da licitante;

9.4.3 – Prova de regularidade relativa à Seguridade Social (INSS), demonstrando situação regular no cumprimento dos encargos sociais instituídos por lei;

9.4.4 – Alvará de Licença de Funcionamento da Fazenda Municipal, do domicílio ou sede da licitante.

9.4.5 Licença Ambiental de Funcionamento do estabelecimento, expedida pela Secretaria Municipal de Meio Ambiente de Porto de Moz ou sede do licitante.

9.4.6 Certificado de Regularidade de Obras – CRO, emitido pela Secretaria de Obras devendo ser retirada até 72 (setenta e duas) horas úteis anteriores a hora/data de abertura do presente certame, atestando que a empresa licitante não se encontra com pendências perante a Prefeitura Municipal de Porto de Moz, conforme disposições constantes do art. 34, da lei 8.666/93 e suas alterações.

9.4.7 – A licitante que optar pelo seu domicílio, deverá apresentar toda documentação exigida nos subitens acima do mesmo domicílio. Se escolher a sua sede, deverá apresentar todos os documentos acima exigidos referentes à sua sede. Exceto a certidão relativa ao INSS, em que constar validade tanto para a matriz quanto para as filiais.

9.5 – QUALIFICAÇÃO TÉCNICA:



PREFEITURA MUNICIPAL DE PORTO DE MOZ

“União, Força e Trabalho”
SECRETARIA MUNICIPAL DE EDUCAÇÃO



9.5.1 – Certidão de Registro ou inscrição do Conselho Regional de Engenharia, Arquitetura e Agronomia (CREA) e do CAU (Conselho de Arquitetura e Urbanismo) da licitante, em plena validade, da qual deverá constar o(s) nome(s) do(s) profissional(is) de nível superior que poderá(ão) atuar(ão) como responsável(is) técnico(s) pelos serviços a serem executados;

9.5.2 – Certidão do Registro dos Responsáveis Técnicos, emitidos pelo CREA e CAU com validade na data da apresentação da proposta;

9.5.3 Comprovante de vínculo empregatício do(s) Profissional (ais) responsável (eis) técnico(s) com registro/visto no CREA/PA em dia com sua anuidade e recadastrado (em que conste o horário de trabalho, que seja compatível com ART de Cargo/Função

9.5.4 – Apresentar atestado(s) ou certidão(ões) de Capacidade Técnico-Operacional, registrado(s) no CREA e CAU da respectiva região onde as obras e os serviços foram executados, que comprove(m) ter a empresa licitante executado **obras e/ou serviços de características técnicas compatíveis com as do objeto da presente licitação**, para pessoa física ou jurídica de direito público ou de direito privado, devendo constar no atestado emitido por pessoa jurídica de direito privado o nome completo do signatário, nº do CPF, bem como reconhecimento em cartório da assinatura aposta, estando as informações contidas sujeitas à verificação de sua veracidade por parte da CPL;

9.5.5 – Declaração expressa sob as penas da Lei, de que disponibilizará todos os equipamentos necessários para a realização dos serviços objeto desta TOMADA DE PREÇOS;

9.6 – Comprovação da licitante de que possui em seu quadro permanente, na data do recebimento dos envelopes de habilitação e proposta comercial, profissional(is) de nível superior, detentor(es) de CAT – Certidão de Acervo Técnico, registrado no CREA e CAU por execução de obras/serviços de características semelhantes às do objeto desta licitação.

9.7 – A comprovação do vínculo empregatício do(s) profissional(s) indicado pela licitante se dará mediante a data do Registro do(s) profissional (s) em carteira de trabalho ou ficha de registro de empregado, no caso de sócio, através do Contrato Social (ato constitutivo) ou ainda contrato de trabalho.

9.7.1 – Relação dos nomes da equipe técnica, adequada e disponível para a realização do objeto da licitação, bem como da qualificação de cada um dos membros da equipe técnica e sua função durante a execução dos serviços que compõem o objeto desta licitação, que será designada e se responsabilizará pelos trabalhos (Modelo Próprio da Licitante).

9.7.2 – Declaração fornecida pela licitante indicando especificamente pelo menos um responsável técnico para acompanhar a execução dos serviços. Na declaração deverão constar os dados mínimos necessários, tais como: nome completo, nº do CPF, número do documento de identidade e do registro na entidade profissional competente da região a que estiver vinculado.

9.7.3 – Declaração do(s) profissional(is) aceitando o exercício da função de responsável técnico pela obra (Modelo Próprio do Licitante).



PREFEITURA MUNICIPAL DE PORTO DE MOZ

“União, Força e Trabalho”
SECRETARIA MUNICIPAL DE EDUCAÇÃO



9.7.4 – Atestado de que visitou os locais onde serão executadas as obras (Fornecido pela PMPM) e que tomou conhecimento de todas as informações e condições necessárias para o cumprimento das obrigações, objeto da licitação, devendo constar no atestado o nome do representante da licitante que efetuou a visita (s) ao local (is) da execução dos serviços, nos termos do artigo 30, inciso III da Lei nº 8.666/93 e devidamente atestada pelo responsável técnico da Prefeitura Municipal de Porto de Moz/PA.

9.7.4.1- É obrigatória a visita do responsável técnico ou de representante da empresa licitante ao local do serviço objeto desta licitação, tanto para tomar ciência das condições e peculiaridades inerentes à natureza dos trabalhos quanto para receber o certificado de visita técnica que deverá constar na documentação de habilitação apresentada pela licitante.

9.7.4.2 – O responsável pela empresa que se fizer presente para a visita técnica deverá comprovar sua condição através do contrato social ou de procuração registrada em cartório.

9.7.4.3 – Ou pessoa de confiança do responsável pela licitante deverá, obrigatoriamente, apresentar a comprovação de vínculo com a empresa ou autorização devidamente assinada pelo responsável da licitante e reconhecida em cartório, que deverá ser juntada à Declaração de Visita Técnica e fazer parte do envelope nº 01 correspondente a “1ª” FASE/HABILITAÇÃO”. Nenhuma pessoa, ainda que credenciada, poderá representar mais de uma licitante. O responsável técnico ou representante da empresa, acompanhado pelo representante da PMPM, seguirão para o local onde serão realizadas as obras e após o término da visita, será emitido atestado pertinente ao ato, Documento este que fará parte integrante do rol dos documentos habilitatórios do certame.

9.7.5. Apresentar Declaração Própria do Licitante, que possui estrutura e condições de fornecer os objetos e/ou produtos licitados, em conformidade com os prazos e exigências do edital e seus anexos, acompanhada de fotos da empresa.

NOTA EXPLICATIVA: A solicitação dar-se-á pela tentativa de coibir empresas de “Fachada” participarem do referido processo, podendo para tanto ocasionar danos ao erário.

9.8. Agendamento:

Prazo máximo para agendamento: Até o dia 19 de setembro de 2023.

Horário para agendamento: das 08:00 h. as 12:00 h

Pessoa: Daiane Regina Martins Gonçalves Lima, Enilde Maia Moreira, – CPL/PMPM,

Departamento de Licitações e Contratos da Prefeitura Municipal

Data Limite para Visita Técnica: Dia 22 de setembro de 2023.

Documentos necessários: Carta de credenciamento do responsável técnico da empresa, com firma reconhecida, munido da respectiva inscrição no CREA.

Local da apresentação: Sala da CPL/PMPM, no endereço citado no item 1.4 deste edital.

9.8.1 A licitante deverá encaminhar seu Representante Legal e/ou Responsável Técnico (Engenheiro Civil) munido de Carta de credenciamento e/ou instrumento público de procuração e



PREFEITURA MUNICIPAL DE PORTO DE MOZ

"União, Força e Trabalho"
SECRETARIA MUNICIPAL DE EDUCAÇÃO



da respectiva inscrição no CREA para realizar visita técnica no local que se realizarão os serviços, a qual a empresa interessada deverá agendar através de requerimento a ser protocolado no Departamento de Licitações e Contratos da Prefeitura Municipal de Porto de Moz, sito à Rua Professora Simpliciana Farias, s/n, Ap. 01 - Centro – CEP: 68330-000 – Porto de Moz/PA, o pedido deverá ser no máximo até o dia 19/09/2023, para a realização da visita técnica no máximo até o dia 22 de setembro de 2023, com saída do Departamento de Licitações e Contratos da Prefeitura Municipal de Porto de Moz, sito à Rua Professora Simpliciana Farias, s/n, Ap. 01 - Centro – CEP: 68330-000 – Porto de Moz/PA, o qual será acompanhada pelo engenheiro responsável técnico da Prefeitura Municipal de Porto de Moz, com saída rigorosamente na data e horário agendado. Após a visita, o setor de Engenharia da Prefeitura Municipal fornecerá as empresas, em modelo próprio, ATESTADO DE VISITA que, obrigatoriamente, fará parte da documentação de habilitação da Licitante.

Parágrafo único: Toda documentação apresentada deverá ser correspondente a um único CNPJ. Os documentos exigidos para habilitação, consoantes o estabelecido neste título, não poderão, em hipótese alguma, ser substituídos por protocolos que configurem o seu requerimento, ou meio digital/mídia. A ausência de documento ou a apresentação dos documentos de habilitação em desacordo com o previsto nesse título inabilitará o licitante.

9.9 – DA QUALIFICAÇÃO ECONÔMICO-FINANCEIRA

a.1) Balanço Patrimonial, juntamente com as Demonstrações Contábeis: DRE, Nota explicativa, DMPL do último exercício social exigível, apresentados na forma da lei, por tanto extraída cópia do Livro Contábil Diário, o qual foi devidamente registrado na Junta Comercial ou órgão competente. Acompanhados da cópia do termo de abertura e encerramento do livro diário, onde conste o registro da Junta Comercial ou órgão competente, Carteira de Identidade Profissional do contador, devidamente registrado no Conselho Regional de Contabilidade, vedada a sua substituição por balancete ou balanços provisórios. O balanço deverá vir acompanhado, Certidão de Habilitação Profissional e Certidão Negativa de Débitos (CND) emitidas pelo Conselho Regional de Contabilidade (CRC), CERTIFICANDO que o(a) profissional encontra-se habilitado para o exercício da profissão contábil, de acordo com a Resolução nº 1.637/2021- CFC, juntamente com a Certidão Inteiro Teor, certidão específica e certidão específica de participação societária de arquivamento emitidas pela Junta Comercial.

a.2) A Demonstração das Mutações do Patrimônio Líquido (DMPL), discrimina: 1º) os saldos no início do período; 2º) os ajustes de exercícios anteriores; 3º) as reversões e transferências de reservas e lucros; 4º) os aumentos de capital discriminando sua natureza; 5º) a redução de capital; 6º) as destinações do lucro líquido do período; 7º) as reavaliações de ativos e sua realização, líquida do efeito dos impostos correspondentes; 8º) o resultado líquido do período; 9º) as compensações de prejuízos; 10º) os lucros distribuídos; 11º) os saldos no final do período.

a.3) A obrigatoriedade de elaborar as demonstrações contábeis está contida na legislação do Imposto sobre a Renda no artigo 274 do Decreto nº 3.000/1999 (RIR/1999), na legislação societária no artigo 176, I a V, da Lei nº 6.404/1976, nas normas do Conselho Federal de Contabilidade na Resolução CFC nº 1.185/2009

a.4) A real situação financeira do proponente poderá ser verificada com base nos Índices de Liquidez Geral, Liquidez Corrente, Solvência e Endividamento, demonstrados por memória de cálculo, através da apresentação dos cálculos abaixo, por profissional competente:



PREFEITURA MUNICIPAL DE PORTO DE MOZ

"União, Força e Trabalho"
SECRETARIA MUNICIPAL DE EDUCAÇÃO



a.5) Obs.: (NBC TG 26 R5), alterada pela Resolução CFC nº 1.376/2011, e na Deliberação CVM nº 676/2011. As demonstrações contábeis devem ser complementadas por Notas Explicativas e outros quadros analíticos necessários para o esclarecimento da situação patrimonial e do resultado do exercício (artigo 176, § 4º, da Lei nº 6404/1976) e as políticas contábeis significativas e outras informações elucidativas (NBC TG 26 R5, item 10, letra 'e').

a.6) Caso a licitante seja EPP ou ME poderá apresentar a Demonstração das Mutações do Patrimônio Líquido (DMPL) sem ser a extraída do livro diário, pois poderá elaborar e apresentar assinada pelo Contador ou técnico contábil da empresa e pelo titular ou representante legal da Entidade. Obs: No ITG 1000 descreve que é facultada esta demonstração DMPL para empresas ME/EPP, porém, ao mesmo tempo no próprio ITG 1000 diz que é estimulada o fazimento dessa demonstração contábil pelo Conselho Federal de Contabilidade. Por tal razão solicitamos tal demonstração contábil independente do porte da empresa, visto a necessidade em resguardar o interesse público no tocante a capacidade econômica dos licitantes em suportar os investimentos exigidos para cumprir o objeto licitado.

*ITG 1.000 DESCREVE:

...

Demonstrações contábeis 26.

26. A entidade deve elaborar o Balanço Patrimonial, a Demonstração do Resultado e as Notas Explicativas ao final de cada exercício social. Quando houver necessidade, a entidade deve elaborá-los em períodos intermediários.

27. A elaboração do conjunto completo das Demonstrações Contábeis, incluindo além das previstas no item 26, a Demonstração dos Fluxos de Caixa, a Demonstração do Resultado Abrangente e a Demonstração das Mutações do Patrimônio Líquido, apesar de não serem obrigatórias para as entidades alcançadas por esta Interpretação, é estimulada pelo Conselho Federal de Contabilidade.

a.7) Caso o DMPL não esteja junto aos documentos de habilitação, poderá ser solicitado em diligência, para que possamos analisar melhor o balanço, pois esse documento evidencia todas as movimentações realizadas durante o exercício social nas contas que compõem o patrimônio líquido: reservas de capital, de lucros, de reavaliação, capital social e lucros ou prejuízos acumulados.

a.7.1) Se necessário a atualização monetária do Balanço Patrimonial, deverá ser apresentado juntamente com os documentos em apreço, o memorial de cálculo correspondente, assinado pelo Contador ou técnico contábil da empresa;

a.8) Os documentos relativos ao Balanço Patrimonial e demonstrações contábeis deverão ser apresentados contendo assinatura do representante legal da empresa proponente e do seu contador ou técnico contábil, ou, mediante publicação no Órgão de Imprensa Oficial, devendo, neste caso, permitir a identificação do veículo e a data de sua publicação. A indicação do nome do contador ou técnico contábil e do número do seu registro no Conselho Regional de Contabilidade – CRC são indispensáveis, nos termos da Resolução CFC nº 871/2000 e suas alterações, e conforme a Resolução CFC nº 1637/2021 e alterações.

b) Índice de Liquidez Geral (ILG) não inferior a 1,0 (um inteiro), obtido pela fórmula:



PREFEITURA MUNICIPAL DE PORTO DE MOZ

"União, Força e Trabalho"
SECRETARIA MUNICIPAL DE EDUCAÇÃO



$$LG = \frac{AC + RLP}{PC + PNC} = 1,0$$

- Índice de Liquidez Corrente (ILC) não inferior a 1,0 (um inteiro), obtido pela fórmula:

$$LC = \frac{AC}{PC} = 1,0$$

- Índice de Solvência Geral (ISG) não inferior a 1,00 (um), obtido pela fórmula:

$$SG = \frac{AT +}{PC + PNC} = 1,00$$

- Índice de Endividamento Geral (IEG) não superior a 0,50 (cinquenta centésimos), obtido pela fórmula:

$$EG = \frac{PC + PELP}{AT} = 0,50$$

Onde:

AC-Ativo Circulante

RLP-Realizável a Longo Prazo

PC-Passivo Circulante

PNC- Passivo Não Circulante

ELP-Exigível a Longo Prazo

PELP- Passivo Exigível a Longo Prazo

AT- Ativo Total

b.1) A não apresentação do cálculo será realizado pela comissão técnica através do balanço patrimonial;

c) Os Balanços deverão conter as assinaturas do(s) representante(s) legal(is) e do contador responsável da Proponente, devidamente registrados na Junta Comercial, bem como, os Termos de Abertura e de Encerramento do livro Diário, também registrados na Junta Comercial ou Cartório de Registro;

e) As empresas com menos de 01 (um) ano de existência, que ainda não tenham balanço de encerramento do exercício, deverão apresentar cópia do balanço de abertura ou cópia do livro diário contendo o balanço de abertura, inclusive os termos de abertura e encerramento, e demonstrações contábeis consolidando seus direitos, obrigações e patrimônio líquido relativo ao período de sua existência;

f) Para sociedade anônima, cópia autenticada da publicação do balanço patrimonial em Diário Oficial ou jornal de grande circulação da sede da licitante;



PREFEITURA MUNICIPAL DE PORTO DE MOZ

“União, Força e Trabalho”
SECRETARIA MUNICIPAL DE EDUCAÇÃO



g) Demonstrações contábeis realizados/elaborados via Escrituração Contábil digital através do Sistema Público de Escrituração Digital - SPED deverão ser apresentados com autenticação da Junta Comercial;

h) Certidão de Distribuição de Ações Cíveis no âmbito Federal de competência da unidade jurisdicional da sede da Licitante, em nome da pessoa jurídica e do(s) sócio(s) da empresa, em data não superior a 30 (trinta) dias da data de abertura do certame, se outro prazo não constar no documento, através do site do Tribunal Regional Federal, em conjunto com Certidão Negativa (Nada Consta) de Distribuição (Ações de Falência e Recuperações Judiciais) originária do site www.tjdft.jus.br, em nome da pessoa jurídica e do(s) sócio(s) da empresa. A(s) certidão(ões) cível(eis) atende(m) ao disposto no inciso II do artigo 31 da Lei 8.666/1993;

9.9.1 - Entende-se por “na forma da lei”;

I – Para as Sociedades regidas pela Lei nº 6.404/76, Sociedade Anônima ou por Ações, deverão ser apresentados em publicação do Diário Oficial ou publicados em Jornal de grande circulação, ou por fotocópia registrada na Junta Comercial da sede ou domicílio do licitante;

II – Nas sociedades por cota de responsabilidade limitada (LTDA), deverão ser apresentados por fotocópia do Balanço Patrimonial com os Termos de Abertura e encerramento e das Demonstrações Contábeis devidamente registrados ou autenticados na Junta Comercial da sede ou domicílio do licitante. Será rigorosamente observada a exigibilidade do Balanço para o exercício social determinado no Ato Constitutivo;

III – Nas sociedades sujeitas ao regime estabelecido na Lei nº 9.317/96 (Lei das Microempresas e das Empresas de Pequeno Porte – SIMPLES), por fotocópia do Balanço patrimonial com os Termos de Abertura e Encerramento e das Demonstrações Contábeis devidamente autenticado ou registrado na Junta Comercial da sede ou domicílio do licitante;

IV - As empresas com menos de um exercício financeiro deverão cumprir as exigências, mediante apresentação de Balanço de Abertura ou do último Balanço Patrimonial levantado, conforme o caso, devidamente autenticado ou registrado na junta Comercial da sede ou domicílio do licitante.

9.9.2 – Todos os Balanços Patrimoniais apresentados na documentação de habilitação terão que estar rigorosamente de acordo com as regras estabelecidas na INSTRUÇÃO NORMATIVA DREI Nº 55 DE 02/06/2021, DO DEPARTAMENTO NACIONAL DE REGISTRO DO COMÉRCIO – DNRC;

9.9.3 – Para comprovar a boa situação financeira, as Licitantes terão que apresentar junto com o Balanço atual e as Demonstrações Contábeis, e Análise devidamente assinado pelo Contabilista responsável, dos seguintes índices:

LG = Ativo Circulante + Realizável a Longo

Prazo Passivo Circulante+ Exigível a Longo

Prazo

SG = Ativo Total

Passivo Circulante + Exigível a Longo

Prazo LC = Ativo Circulante

Passivo Circulante



PREFEITURA MUNICIPAL DE PORTO DE MOZ

"União, Força e Trabalho"
SECRETARIA MUNICIPAL DE EDUCAÇÃO



9.9.3.1 – Somente serão habilitados os licitantes que extraírem e apresentarem o cálculo do índice de Liquidez Geral (LG), Solvência Geral (SG) e Liquidez Corrente (LC), com o resultado igual ou superior a ($\geq 1,0$), calculados de acordo com a aplicação das fórmulas.

9.9.3.2 - Certidão Negativa de Falência, Concordata, de recuperação judicial ou extrajudicial (Lei nº 11.101, de 9.2.2005), juntamente com a Certidão indicativa dos cartórios de protestos e letras, distribuidores de títulos, falências e concordatas existentes na sede da licitante, expedidas pelo distribuidor da sede da licitante em data não superior a 90 (noventa) dias da abertura do certame, se outro prazo não constar no(s) documento(s);

9.9.3.3 Certidão Negativa de Protestos e Títulos, declarando nada constar, com referência a protestos sob a responsabilidade da Licitante;

9.9.4 – Declaração, sob as penalidades cabíveis, da Superveniência de Fato Impeditivo da Habilitação, nos termos do parágrafo 2º, art. 32, da Lei n.º 8.666/93, e informação se está, ou não, em estado de inidoneidade perante quaisquer órgãos públicos (modelo próprio);

9.9.4.1 - A documentação do item 9, não poderá ter qualquer documento substituído por protocolo.

9.9.4.2 - Se os Certificados, Declarações, Registros e Certidões não tiverem prazo de validade declarado no próprio documento, será considerado o prazo de validade de 60 (sessenta) dias, a contar da data de sua emissão;

9.10 – Os documentos necessários à habilitação supramencionada poderão ser apresentados em original, por qualquer processo de cópia, autenticada por Cartório competente, publicação em órgão da Imprensa Oficial ou autenticado por membro da Comissão de Licitação ou por outro servidor designado para essa atividade, mediante apresentação do documento original, até 24 (vinte e quatro) horas antes do horário previsto para o início da abertura com as demais condições: serão aceitas somente cópias legíveis; não serão aceitos documentos rasurados; e a COMISSÃO reserva-se o direito de solicitar o original de qualquer documento, sempre que julgar necessário. Não será permitida autenticação de documentação durante a realização do certame.

9.10.1 A empresa licitante deverá apresentar Garantia de Participação de 1% do valor da contratação, caso a licitante queira participar em mais de um lote, deverão ser apresentadas garantias apartadas, uma para cada Lote, referentes à sua participação na TOMADA DE PREÇO Nº 2007-2/2023-FME.

9.10.2 - São modalidades de garantia:

a) caução em dinheiro;

b) caução em títulos da dívida pública, devendo estes ter sido emitidos sob a forma escritural, mediante registro em sistema centralizado de liquidação e de custódia autorizado pelo Banco Central do Brasil e avaliados pelos seus valores econômicos, conforme definido pelo Ministério da Fazenda.

c) seguro-garantia;

d) fiança bancária.



PREFEITURA MUNICIPAL DE PORTO DE MOZ

"União, Força e Trabalho"

SECRETARIA MUNICIPAL DE EDUCAÇÃO



9.10.3. A empresa licitante que optar pelo recolhimento de garantia de caução em dinheiro deverá recolher em nome do MUNICÍPIO DE PORTO DE MOZ-PA, no Banco do Brasil, Agência nº 4163-7, Conta-Corrente nº 19.447-6, referentes à sua participação na TOMADA DE PREÇOS Nº 2007-2/2023-FME, e apresentar imediatamente na Tesouraria Municipal, para lançamento contábil, o respectivo comprovante do depósito em original ou cópia autenticada, bem como apresentar comprovante de depósito devidamente autenticado no envelope nº 01 – Habilitação;

9.10.4. A empresa licitante, optando pelo recolhimento das seguintes modalidades de garantia: títulos da dívida pública, seguro garantia ou fiança bancária deverá fazer, mediante protocolo, a entrega do original da garantia de participação junto à Comissão Permanente de Licitação - CPL, em até 3(três) dias úteis antes do início do certame licitatório, vedado o seu recolhimento em data posterior;

9.10.5. No caso de a empresa licitante optar pela prestação da garantia títulos da dívida pública, os mesmos deverão vir acompanhados, obrigatoriamente, com laudo de atualização monetária do seu valor de face, bem como perícia que comprove a autenticidade do título.

9.10.6. - A Secretaria Municipal de Educação, através da Comissão Permanente de Licitação – CPL, certificará o comprovante do recebimento da garantia prestada, devendo a licitante apresentar cópia autenticada da garantia prestada no Envelope nº 1 – Habilitação;

9.10.7 - A garantia de participação ficará retida na SEFIN, caso a empresa licitante que optar pelo recolhimento de garantia de caução em dinheiro, até o fim do procedimento licitatório;

9.11. - Após a conclusão do procedimento licitatório as licitantes, exceto a adjudicatária, deverão solicitar junto à Comissão Permanente de Licitação - CPL, mediante requerimento, a devolução da garantia prestada;

9.12 Na hipótese da ocorrência de recursos administrativos e/ou judiciais, obrigatoriamente, a empresa licitante deverá providenciar a revalidação do prazo da garantia de participação prestada, sob pena de decair do direito de participar das fases subsequentes desta licitação.

9.13 - A garantia de participação de que trata o item 9.10.1 poderá ser prestada em qualquer das modalidades previstas no subitem 9.10.2 descrito, com validade mínima de 60 (Sessenta) dias, contados de 29 de setembro de 2023, data da sessão de recepção dos envelopes de Habilitação e Proposta Comercial.

9.14 - Ressalvado o disposto no subitem 14 - DA HOMOLOGAÇÃO, DA ADJUDICAÇÃO E DA CONTRATAÇÃO deste Edital, a garantia de participação, de que trata o item 9.10.1, será liberada em até 5 (cinco) dias úteis depois de esgotada a fase de habilitação para as licitantes inabilitadas, ou naquele mesmo prazo, depois de transcorrida a adjudicação desta licitação, para as licitantes classificadas na proposta comercial, exceto quanto à garantia da adjudicatária desta licitação, a qual somente poderá ser liberada após 05 dias, a contar com a data de emissão da Ordem de Execução de Serviços.

9.15 - Caso o licitante não atenda às exigências acima relacionadas, automaticamente será inabilitado e devolvido o Envelope Nº 02 ao mesmo.



PREFEITURA MUNICIPAL DE PORTO DE MOZ

“União, Força e Trabalho”
SECRETARIA MUNICIPAL DE EDUCAÇÃO



- 9.16. Na hipótese da ocorrência de recursos administrativos e/ou judiciais, obrigatoriamente, a empresa licitante deverá providenciar a revalidação do prazo da garantia de participação prestada, sob pena de decair do direito de participar das fases subsequentes desta licitação.
- 9.17- Caso o licitante não atenda às exigências acima relacionadas, automaticamente será inabilitado e devolvido o Envelope N° 02 ao mesmo.
- 9.18- Os participantes deverão encaminhar os documentos constante no (subitem 9.2.4, 9.2.5, 9.2.6), em nome da empresa licitante e também de seus sócios, por força do artigo 12 da Lei n° 8.429, de 1992, que prevê, dentre as sanções impostas ao responsável pela prática de ato de improbidade administrativa, a proibição de contratar com o Poder Público, inclusive por intermédio de pessoa jurídica da qual seja sócio majoritário.
- 9.19– As declarações dispostas nos sub-itens: 9.5.5, 9.7.3, 9.7.4 e 9.7.5 deverão ser apresentadas com firma reconhecida do responsável legal da licitante, sob pena de desclassificação caso não estejam assim apresentados.

10 – DA PROPOSTA COMERCIAL – ENVELOPE N° 02.

10.1.1. - O Envelope número 02 - Proposta comercial deverá conter os documentos elencados neste item, além da proposta propriamente dita, apresentada em uma via, redigida com clareza, em língua portuguesa, sem emendas, borrões ou ressalvas, nem condições escritas à margem, rubricada em todas as suas folhas e assinada na última, com a respectiva identificação do subscritor;

10.1.2- A Proposta Comercial também deverá ser apresentada em meio magnético (CD/DVD ROM) ou Pen driver; a não apresentação do CD/DVD ROM ou Pen driver não inabilitará a empresa licitante, mas a mesma fica obrigada a apresentá-lo num prazo de 24 (vinte e quatro) horas. Na proposta deverão constar:

10.1.3 - Valores unitários e totais, expressos em moeda corrente nacional, conforme modelo do Anexo I – Modelo da Proposta de Preços, constante neste Edital, sem inclusão de expectativa inflacionária;

10.1.3.1 - No preço proposto deverão estar incluídos todos os encargos, (sociais, trabalhistas e previdenciários/acidentários) e tributos incidentes sobre a prestação dos serviços, bem como todas e quaisquer despesas diretas e indiretas (incluindo transporte, alimentação, estadia dos profissionais envolvidos na realização dos serviços) e demais dispêndios necessários à perfeita execução dos serviços licitados, de tal sorte que o montante proposto será a única e completa remuneração a ser paga pela execução completa dos serviços;

10.1.3.2 - Os preços ofertados, por força da legislação vigente, deverão permanecer fixos e irrevogáveis, durante a vigência do instrumento de contrato decorrente da presente licitação;

10.1.3.3 - Os valores unitários constantes do Modelo de Proposta de Preço devem ser apresentados de forma analítica, sendo assim demonstrada a sua composição unitária em planilhas específicas, explicitando as incidências das leis sociais e BDI;



PREFEITURA MUNICIPAL DE PORTO DE MOZ

"União, Força e Trabalho"
SECRETARIA MUNICIPAL DE EDUCAÇÃO



10.1.4 - Prazo de validade da proposta, não inferior a 60 (Sessenta) dias corridos, contados da data da apresentação da mesma;

10.1.5 – Poderá ser apresentada Carta Proposta Comercial, conforme modelo no anexo V, sendo que a não apresentação deste não motivará a desclassificação da proposta da licitante;

10.1.6 – Dados do representante legal para efeito de formalização de contrato conforme modelo no Anexo VII, sendo que a não apresentação deste, não motivará a desclassificação da proposta da licitante;

10.1.7 - Declaração de que assume inteira responsabilidade pela execução dos serviços, objeto deste Edital, e que serão executados conforme exigência editalícias e contratual, e que serão iniciados dentro do prazo de até 10 (dez) dias consecutivos, contados a partir da data de recebimento da Ordem de Serviço.

11 - DO PROCESSAMENTO DA LICITAÇÃO.

11.1 - No local, dia e hora fixados neste Edital, serão iniciados os trabalhos, lendo a Presidente da CPL os objetivos da licitação;

11.2 - Em seguida, será solicitada pela Presidente a credencial de cada representante legal das empresas proponentes, onde serão recebidos os Envelopes Nº 01 e Nº 02 dos concorrentes, os quais serão rubricados pela Comissão e pelos Participantes;

11.3 - Encerrada a fase de credenciamento dos representantes, serão abertos pela Comissão os **Envelopes Nº 01 - HABILITAÇÃO**, na presença de todos os concorrentes, cujos documentos serão examinados e rubricados pela Comissão e pelos representantes, permanecendo fechados, sob guarda da Comissão, o **Envelope Nº 02 – PROPOSTA COMERCIAL**, até a conclusão da fase de habilitação;

11.4 - Após a conclusão da fase de habilitação, a Presidente da CPL prosseguirá os trabalhos com a abertura do **Envelope Nº 02 — PROPOSTA COMERCIAL**, das proponentes habilitadas; os envelopes serão abertos, a seguir, no mesmo local, pela Comissão de Licitação, desde que haja renúncia expressa de todos os proponentes de interposição de recursos ou depois de decorrido o prazo de que trata o art. 109, inciso I, letra "a", da Lei Federal nº 8.666/93;

11.5 - Dessa reunião, será lavrada Ata Circunstanciada, na qual constarão todas as ocorrências verificadas, fatos consignados e que exijam registro;

11.6 - As propostas comerciais das proponentes eliminadas serão devolvidas intactas aos respectivos proponentes.

12 – DOS CRITÉRIOS PARA JULGAMENTO DAS PROPOSTAS.

12.1 - Competirá à CPL proceder ao julgamento e à classificação das propostas. No julgamento das propostas classificadas, será utilizado o critério de **MENOR PREÇO POR LOTE**, sendo considerada vencedora aquela mais vantajosa para a Administração, que atenda a todos os requisitos do Edital, ofereça o menor preço exequível apurado, e classificando-se as demais por ordem crescente dos valores apresentados;



PREFEITURA MUNICIPAL DE PORTO DE MOZ

"União, Força e Trabalho"
SECRETARIA MUNICIPAL DE EDUCAÇÃO



12.2 - Serão desclassificadas as propostas que não atenderem ao art. 48 da Lei n.º 8.666/93, e às condições estabelecidas neste Edital;

12.3 - Serão desclassificadas as propostas com valor global superior ao limite estabelecido para contratação, sendo este fixado em **R\$ 816.465,68 (oitocentos e dezesseis mil, quatrocentos e sessenta e cinco reais e sessenta e oito centavos)**.

12.4 - Serão desclassificadas as propostas que apresentarem preços manifestadamente inexequíveis, assim entendidas aquelas em que o valor do lote seja inferior a 70% do menor dos seguintes valores:

a) Da média aritmética dos valores das propostas superiores a 50% (cinquenta por cento) do valor orçado pela Secretaria Executiva de Educação;

12.5 - Serão desclassificadas as Propostas que estiverem em desacordo com qualquer exigência disposta no Edital e/ou que contenham oferta sobre as propostas de outras licitantes;

12.6 - Serão desclassificadas as propostas que não satisfaçam integralmente às exigências deste Edital e/ou que ofereçam vantagens não previstas no Edital;

12.7 - Caso a Comissão julgue necessário, poderá fazer consultas técnicas à licitante, sendo tais consultas feitas por escrito, com prazo determinado. Somente serão recebidas as respectivas respostas também por escrito, desde que não impliquem em modificação de preços ou qualquer outra alteração da proposta;

12.8 - A resposta da licitante não implicará, em qualquer caso, na aceitação tácita da Contratante;

12.9 - A CPL/PMPM poderá suspender a reunião, a fim de que tenha melhores condições de analisar os documentos apresentados, marcando, na oportunidade, nova data e horário em que voltará a se reunir com os interessados para prosseguimento do procedimento licitatório;

12.10 - Ocorrendo o caso assim previsto, a Comissão e os participantes terão que rubricar os documentos apresentados e os envelopes fechados contendo as propostas, que ficarão em poder da Comissão até a ocasião da nova reunião;

12.11 - O não comparecimento de qualquer das licitantes às reuniões marcadas pela Comissão, não impedirá a realização das mesmas;

12.12 - O julgamento das propostas será realizado em reunião da Comissão, que poderá, a seu critério, solicitar auxílio e assessoria de pessoal qualificado do quadro de empregados da Prefeitura do MUNICÍPIO DE PORTO DE MOZ- PA, ou externo a ela;

12.13 - É facultado à Comissão, em qualquer fase da licitação, a promoção de diligências destinada a esclarecer ou apresentar instrução do processo.

12.14 - Ultrapassada a fase de habilitação e abertas as propostas comerciais, não mais cabe inabilitar as licitantes por motivos relacionados no item 9, salvo em razão de fatos supervenientes ou conhecidos posteriormente;

12.15 - Caso todas as licitantes tenham suas propostas desclassificadas, seja por Habilitação ou



PREFEITURA MUNICIPAL DE PORTO DE MOZ

"União, Força e Trabalho"
SECRETARIA MUNICIPAL DE EDUCAÇÃO



Preços a Comissão Permanente de Licitação, a seu critério, poderá fixar o prazo de 08 (oito) dias úteis, para que apresentem outras propostas, baseadas nas causas das quais decorreram as desclassificações, conforme art. 48, § 3º, da Lei n.º 8.666/93;

12.16 - No caso de empate entre duas ou mais propostas, a classificação se fará por sorteio, em ato público, para o qual todos os licitantes serão convocados, vedado qualquer outro processo.

13 - DA CLASSIFICAÇÃO FINAL

13.1 - Concluindo o julgamento, as propostas admitidas serão classificadas, atribuindo-se o primeiro lugar a que oferecer o MENOR PREÇO POR LOTE, posicionando-se as demais na sequência dos valores finais.

14 - DA HOMOLOGAÇÃO DA ADJUDICAÇÃO E DA CONTRATAÇÃO.

14.1 - Proclamando o resultado final da licitação, publicar-se-á o resultado e, posteriormente, o processo será encaminhado à Procuradoria Jurídica do MUNICÍPIO DE PORTO DE MOZ-PA, para seu parecer final, que o encaminhará posteriormente à autoridade superior, para homologação e adjudicação;

14.2 - Após o julgamento realizado pela Comissão Permanente de Licitação, a autoridade superior poderá:

14.2.1- Determinar a retificação de irregularidade sanável antes de homologar;

14.2.2- Homologar o resultado, conferindo eficácia à Adjudicação para que a Licitante vencedora seja contratada;

14.2.3 - Anular o julgamento ou todo o procedimento, se nele encontrar ilegalidade;

14.2.4 - Revogar a licitação por razões de interesse público decorrente de fato superveniente devidamente comprovado;

14.3 - Na hipótese em que a empresa adjudicatária venha a decair do direito à contratação do objeto desta licitação, a CONTRATANTE poderá convidar as empresas na ordem de classificação, para contratar, em igual prazo e nas mesmas condições propostas pela empresa adjudicatária, inclusive quanto ao preço, ou revogar esta licitação, independentemente da cominação que deverá ser aplicada à empresa licitante adjudicatária, inclusive com a perda da garantia de participação a que se refere o item 9.9.1 deste Edital;

14.4 - A empresa adjudicatária que, convocada a assinar o termo de contrato no prazo de validade de sua proposta, vier a desistir de assinar o mesmo, além da perda da garantia de participação lhe será atribuída a penalidade de suspensão temporária de licitar com a ADMINISTRAÇÃO pelo prazo de 02(dois) anos, respeitado o direito de recurso, com efeito devolutivo.

14.5 - Os atos de homologação e da contratação serão publicados nos termos da Lei n.º 8.666/93

15 - DOS RECURSOS, PENALIDADE E DAS SANÇÕES.

e alterações.



PREFEITURA MUNICIPAL DE PORTO DE MOZ

"União, Força e Trabalho"
SECRETARIA MUNICIPAL DE EDUCAÇÃO



15.1 - Dos Recursos:

15.1.1 - Das decisões proferidas pela Comissão Permanente de Licitação caberá recurso nos termos do art. 109 da Lei n.º 8.666/93 e alterações pela Lei nº 8.883/94;

15.1.2 - O recurso deverá ser interposto mediante petição datilografada ou impressa, através de processamento eletrônico de dados, devidamente arazoada e subscrita pelo representante legal ou preposto da recorrente, obedecendo aos prazos previstos na Lei de Licitações;

15.1.3 - Os recursos das decisões referentes à habilitação ou inabilitação de licitante e julgamento de Propostas terão efeito suspensivo, podendo a Comissão Permanente de Licitação, motivadamente e se houver interesse para a Prefeitura de Porto de Moz, atribuir efeito suspensivo aos recursos interpostos contra outras decisões;

15.1.4 - O recurso deverá ser entregue na sala da Comissão Permanente de Licitação e endereçado o Presidente da Comissão Permanente de Licitação;

15.2 - Das Penalidades:

15.2.1 - Sem prejuízo de outras sanções estabelecidas na Lei Federal nº 8.666/93, a Contratada ficará sujeita às seguintes penalidades:

15.2.2 - Pelo atraso na execução do contrato:

15.2.2.1 - multa moratória de 1 % (um por cento) por dia de atraso, que incidirá sobre o valor da obrigação em atraso, até o limite máximo de 10% (dez por cento);

15.2.3 - Pela inexecução total ou parcial do contrato:

15.2.3.1 - Multa de 10% (dez por cento) calculada sobre o valor do contrato não cumprido;

15.2.4 - Multa correspondente à diferença de preços resultante da nova licitação ou contratação direta realizada para complementação ou realização da obrigação não cumprida;

15.2.5 - As importâncias relativas às multas serão descontadas dos recebimentos que a CONTRATADA tiver direito, competindo-lhe, no caso de insuficiência ou inexistência de crédito, pagá-las no prazo de 10 (dez) dias, contados do recebimento da notificação da Secretaria Executiva de Educação.

15.2.6 - Não sendo pagas no prazo previsto no item 15.2.5, haverá incidência de juros de mora, nos termos previsto no artigo 406 do Código Civil;

15.2.7 - A multa prevista nesta seção não tem efeito compensatório e, conseqüentemente o pagamento dela não exime a Contratada da reparação de eventuais danos que forem causados à CONTRATANTE ou a terceiros, em decorrência de culpa ou dolo na execução dos serviços objeto da contratação.

15.3 - Das Sanções:



PREFEITURA MUNICIPAL DE PORTO DE MOZ

"União, Força e Trabalho"
SECRETARIA MUNICIPAL DE EDUCAÇÃO



15.3.1 - Verificada a hipótese do previsto no artigo 81 da Lei nº 8.666/93, fica caracterizado o descumprimento total das obrigações assumidas pelo adjudicatário, sujeitando-o às penalidades legalmente estabelecidas;

15.3.2 - As sanções administrativas e respectivas penalidades previstas neste instrumento convocatório são as elencadas nos artigos 86 a 88, com seus parágrafos e incisos, da Lei nº 8.666/93, explicitadas no item 15.2 acima.

16 - DO CONTRATO.

16.1 - O contrato decorrente da presente licitação, bem como suas alterações, ficará subordinados às normas da Lei Federal nº 8.666/93 e de acordo com a minuta do Contrato (Anexo XIII) ao presente Edital;

16.2 - O adjudicatário deverá assinar o contrato, cujas cláusulas acham-se definidas na minuta contratual anexa ao presente Edital, no prazo de 10 (dez) dias úteis, a contar da data de convocação para assinatura;

16.3 - O prazo concedido para a assinatura do contrato poderá ser prorrogado uma única vez, por igual período, quando solicitado pela parte, durante o seu transcurso, desde que ocorra motivo justificado e aceito pelo MUNICÍPIO DE PORTO DE MOZ-PA;

16.4 - Nos termos do parágrafo 2º do artigo 64 da Lei Federal nº 8.666/93, poderá o MUNICÍPIO DE PORTO DE MOZ- PA, quando o convocado não aceitar ou não assinar o contrato, no prazo e condições estabelecidos, convocar os licitantes remanescentes, na ordem de classificação, para fazê-lo em igual prazo e nas mesmas condições da primeira classificada, inclusive quanto aos preços, ou revogar a licitação independentemente da aplicação da multa de 10% (dez por cento) sobre o valor total da proposta apresentada para cada lote e das demais combinações previstas na Lei Federal 8.666/93.

17 - DAS OBRIGAÇÕES DA CONTRATADA.

17.1 Além daquelas determinadas por leis, decretos, regulamentos e demais dispositivos legais, nas obrigações da Contratada também se incluem os dispostos a seguir:

17.1.1 - Cumprir rigorosamente com a Prestação dos Serviços solicitados pela CONTRATANTE, observando as Normas Técnicas pertinentes;

17.1.2 - A CONTRATADA não poderá subcontratar os serviços objeto desta licitação com outra(s) empresa(s), sem o consentimento prévio e expresso da PMPM. A subcontratação não poderá exceder o limite de 30% (trinta) por cento do valor contratado, em nenhuma hipótese.

17.1.3 - A CONTRATADA é responsável pela qualidade dos serviços executados/fornecidos, inclusive a promoção de readaptações, sempre que detectadas impropriedades que possam comprometer a consecução do objeto desta licitação.

18 - DAS OBRIGAÇÕES DA CONTRATANTE.

18.1 - Além daquelas determinadas por leis, decretos, regulamentos e demais disposições legais, a Contratante se obrigará:

18.1.1 - Efetuar regulamente o pagamento do objeto deste Edital, desde que estabelecidas às



PREFEITURA MUNICIPAL DE PORTO DE MOZ

"União, Força e Trabalho"
SECRETARIA MUNICIPAL DE EDUCAÇÃO



condições regidas no Contrato;

18.1.2 - A fiscalização exercida pela Secretaria Municipal de Educação - SEMED, terá em especial, poderes para suspender a execução dos serviços que estejam em desacordo com a discriminação do objeto contratado;

18.1.3 - Exigir reparo dos possíveis danos causados à Administração ou a terceiros por culpa ou dolo da Contratada;

19 - DAS CONDIÇÕES DE FATURAMENTO E PAGAMENTO.

19.1 Os pagamentos devidos pelo **CONTRATANTE** em decorrência das obrigações assumidas serão efetuados em até 30 (trinta) dias, da seguinte forma:

19.1.1 O pagamento será efetuado pelo **CONTRATANTE** mediante a entrega da Nota Fiscal, em 02 (duas) vias, na Tesouraria da Prefeitura Municipal de Porto de Moz, localizada na Rua 19 de Novembro, nº 1610 - Centro - CEP: 68330-000 - Porto de Moz/PA, acompanhada dos respectivos pedidos e/ou Notas de Empenhos.

19.2 - O **GESTOR** terá o prazo de 03 (três) dias úteis, a contar da apresentação do documento fiscal, para aprová-lo ou rejeitá-lo.

19.3 Havendo erro na nota fiscal/fatura ou circunstância que impeça a liquidação da despesa, a nota fiscal/fatura será devolvida à **CONTRATADA** pelo Gestor da Ata e o pagamento ficará pendente, até que a mesma providencie as medidas saneadoras.

19.4 O prazo para pagamento iniciar-se-á após a regularização da situação ou reapresentação do documento fiscal, fato esse que não poderá acarretar qualquer ônus adicional para o **CONTRATANTE**, nem deverá haver prejuízo no fornecimento pela **CONTRATADA**.

19.5 O **CONTRATANTE** reserva-se o direito de suspender o pagamento se o fornecimento do objeto estiver em desacordo com as especificações constantes na Ata de Registro de Preço;

19.6 Poderá Prefeitura Municipal de Porto de Moz, deduzir do montante a pagar os valores correspondentes a eventuais multas e/ou indenizações devidas pela contratada.

19.7 A empresa deverá indicar na (s) nota(s) fiscal (is), além de outras informações exigidas de acordo com a legislação própria:

19.7.1 - Especificação correta do objeto.

19.8 - Número da licitação, ata de registro de preços e contrato (se houver).

20 - ATRASO DE PAGAMENTO.



PREFEITURA MUNICIPAL DE PORTO DE MOZ

"União, Força e Trabalho"
SECRETARIA MUNICIPAL DE EDUCAÇÃO



20.1 - Transcorrido o prazo estabelecido para fins de pagamento, o Município fica obrigado a atualizar os valores do débito, tendo por base a data do adimplemento das obrigações até o efetivo pagamento, aplicando as atualizações com base nos índices estabelecidos pelo governo federal à época dos fatos.

21 - DO REAJUSTE DE PREÇO

21.1 – O presente Edital não prevê quaisquer reajustamentos no valor da contratação,

22 - DO RECEBIMENTO DO OBJETO

considerando o prazo de vigência contratual, conforme dispõe a legislação pertinente.

22.1 - A Contratada ficará obrigada a executar, às suas expensas, os serviços que forem recusados, ou que estiver em desacordo com o disposto no Edital e seus anexos;

22.2 - O recebimento dos serviços será efetuado por uma **COMISSÃO DE EXAME, ENTREGA E RECEBIMENTO**, integrada por 03 (três) membros nomeados pela CONTRATANTE, e por um representante da CONTRATADA, DEVENDO SER LAVRADO NO ATO O TERMO COMPETENTE, no qual se certificará o caráter dos recebimentos, ou seja, Recebimento Provisório, Exames e finalmente o Recebimento Definitivo, o qual dependerá da comprovação de que o objeto da contratação foi executado em conformidade aos termos contratuais;

22.3 - Em se dando ao recebimento de caráter provisório, o qual, não excederá 30 (trinta) dias, a CONTRATANTE reterá os pagamentos e garantias, e poderá exigir os reparos e substituições convenientes ou abatimento de preços, consignando-se os motivos, e só então, promoverá o Recebimento Definitivo, o qual dependerá da comprovação de que o objeto da contratação foi executado em conformidade aos termos contratuais;

22.3 – A responsabilidade da CONTRATADA pela qualidade, correção e segurança dos serviços executados subsistirá, na forma da lei, mesmo após o recebimento definitivo.;

23 – DA GARANTIA CONTRATUAL

23.1 - Se, por qualquer razão, for necessária a alteração do contrato, a Contratada ficará obrigada, caso necessário, a providenciar a complementação ou substituição da garantia, conforme a modalidade que tenha escolhido.

23.2 - A garantia responderá pelo inadimplemento das condições contratuais, pelos danos ou prejuízos causados à Contratante e pelas eventuais multas ou penalidades aplicadas, podendo ainda reter créditos decorrentes do contrato, sem prejuízo das demais cominações legais e contratuais.

23.3 - Uma vez aplicada multa à Contratada, e realizado o desconto do valor apresentado como garantia, poderá a Contratante convocar a empresa Contratada para que complemente aquele valor inicialmente oferecido.

23.4 - No caso de rescisão do contrato determinado por ato unilateral e escrito da Contratante, nos



PREFEITURA MUNICIPAL DE PORTO DE MOZ

“União, Força e Trabalho”
SECRETARIA MUNICIPAL DE EDUCAÇÃO



casos enumerados nos incisos I a XII e XVII do art. 78 da Lei n.º 8.666/93 (incisos XII e XVII havendo culpa da Contratada), a garantia será executada para ressarcimento da Contratante e dos valores das multas e indenizações a ela porventura devidos, conforme inciso III do Art. 80, da Lei n.º 8.666/93.

23.5 - Quando a rescisão ocorrer pelos motivos relacionados nos incisos XII a XVII do art. 78 da Lei n.º 8.666/93, sem que haja culpa da Contratada, será esta ressarcida dos prejuízos regularmente comprovados que houver sofrido, tendo ainda o direito à devolução da garantia e pagamentos devidos pela execução do contrato até a data da rescisão; (conforme § 2º do art. 79 da Lei n.º 8.666/93).

24 - DISPOSIÇÕES GERAIS

24.1 - As despesas de elaboração das propostas para esta licitação serão de exclusiva responsabilidade da licitante, não lhe sendo assegurado reclamar qualquer indenização da Contratante pelas despesas assim praticadas;

24.2 - A presente licitação não prevê o pagamento antecipado de despesas de qualquer natureza a título de instalação e mobilização dos serviços.

24.3 - A adjudicatária deverá assinar o contrato, cujas cláusulas acham-se deferidas na minuta contratual anexa ao presente Edital, (Anexo XIII) no prazo de 10 (dez) dias úteis, a contar da data de convocação para assinatura.

25 - DO FORO.

25.1 - Fica eleito o Foro da Comarca de Porto de Moz/PA, para dirimir quaisquer dúvidas referentes à licitação e procedimentos dela resultantes, com renúncia de qualquer outro por mais privilegiado que seja.

Porto de Moz, 13 de setembro de 2023.

Daiane Regina Martins Gonçalves Lima
Presidente da CPL/PMPM
Portaria 012/2023-PMPM/GAB



PREFEITURA MUNICIPAL DE PORTO DE MOZ

"União, Força e Trabalho"
SECRETARIA MUNICIPAL DE EDUCAÇÃO



ANEXO I

REFERÊNCIA: TOMADA DE PREÇO N.º 2007-2/2023-FME
COMISSÃO PERMANENTE DE LICITAÇÃO
Abertura: 00/00/ 2023 Horas: 00:00 horas.

OBJETO:.....

MODELO DE CARTA PROPOSTA

A empresa _____, inscrita no CNPJ/MF sob o n.º _____, estabelecida à Av./Rua _____ n.º _____, Bairro _____, na cidade de _____ UF _____, telefone _____, fax _____, vem através desta apresentar proposta de preço nos valores constantes no Anexo I para a Contratação de Pessoa Jurídica com Fornecimento de Material e Mão-de-obra Para construção de uma escola com 4 salas de aula em alvenaria, na Vila São Pedro - Zona rural do Município de Porto de Moz, Conforme Consta no Termo de Referência do Edital, **de acordo com as exigências do edital supra citado.** Os preços ofertados incluem todos os tributos, taxas, fretes ou qualquer outro encargo sobre o fornecimento, de acordo com o edital, e pagamento em 10 (dez) dias úteis, contados a partir da apresentação da nota fiscal.

- Declaramos que temos amplo conhecimento do local da entrega do objeto.
- O prazo de validade da proposta é de 60 (sessenta) dias corridos, contados da abertura dos envelopes.
- Apresentamos a seguir os dados para cadastro:

Nome do Banco _____ N.º _____
Nome da Agência _____ N.º _____
Número da Conta _____

(local, data)

Nome/assinatura
cargo

Envelope 2 – Proposta



PREFEITURA MUNICIPAL DE PORTO DE MOZ

"União, Força e Trabalho"
SECRETARIA MUNICIPAL DE EDUCAÇÃO



ANEXO II

TERMO DE REFERÊNCIA

01-INTRODUÇÃO

Em cumprimento ao artigo 7º c/c artigo 6º, IX da lei 8.666/93 e suas alterações, elaboram o presente Projeto para Contratação de Pessoa Jurídica com Fornecimento de Material e Mão-de-obra Para construção de uma escola com 4 salas de aula em alvenaria, na Vila São Pedro - Zona rural do Município de Porto de Moz, conforme, Projeto Básico e Plano de Trabalho em anexo, sendo o Recurso oriundo do Contrato de Repasse do Fundo á Fundo.

02 – OBJETO

Contratação de Pessoa Jurídica com Fornecimento de Material e Mão-de-obra Para construção de uma escola com 4 salas de aula em alvenaria, na Vila São Pedro - Zona rural do Município de Porto de Moz, conforme especificações técnicas, planilhas e projetos anexos.

03 - JUSTIFICATIVA

Como uma das metas para consolidar o compromisso e a responsabilidade para com o Ensino Público Municipal, a Secretaria Municipal de Educação vem tomando iniciativas no sentido de ampliar a oferta da educação para poder responder à crescente procura nos últimos anos desta modalidade de ensino. A Contratação de Pessoa Jurídica com Fornecimento de Material e Mão-de-obra Para construção de uma escola com 4 salas de aula em alvenaria, na Vila São Pedro - Zona rural do Município de Porto de Moz, no valor de **R\$ 816.465,68 (oitocentos e dezesseis mil, quatrocentos e sessenta e cinco reais e sessenta e oito centavos)**, cujos valores serão efetuados através de Recursos Próprios.

04 – FISCALIZAÇÃO

4.1 A fiscalização exercida pelo **CONTRATANTE** não excluirá ou reduzirá a responsabilidade da **CONTRATADA** pelos danos causados diretamente ao **CONTRATANTE** ou a terceiros, decorrentes de sua culpa ou dolo na execução do contrato.

4.2 A **CONTRATADA** é obrigada a reparar, corrigir ou substituir, no total ou em parte, o objeto do contrato em que se verificarem vícios, defeitos ou incorreções resultantes da execução ou de materiais empregados.

05 - REQUISITOS PARA PARTICIPAR DO CERTAME LICITATÓRIO

Todas as empresas licitantes que acorrerem a este projeto básico deverão apresentar as informações descritas no Edital a ser elaborado pela Comissão Permanente de Licitação (CPL).

Porto de Moz, 13 de setembro de 2023.

MARLISON ANDREWS Assinado de forma digital por
SOUZA MARLISON ANDREWS SOUZA
RODRIGUES:79835767220 RODRIGUES:79835767220
Marlison Andrews Souza Rodrigues
Secretário Municipal de Educação
Decreto nº 002/2021



PREFEITURA MUNICIPAL DE PORTO DE MOZ

"União, Força e Trabalho"
SECRETARIA MUNICIPAL DE EDUCAÇÃO



ANEXO III

TOMADA DE PREÇO N° 2007-2/2023-FME

DECLARAÇÃO DE ANUÊNCIA TERMO DE COMPROMISSO DA LICITANTE

REFERÊNCIA: TOMADA DE PREÇO N.º 2007-2/2023-FME
COMISSÃO PERMANENTE DE LICITAÇÃO
Abertura: 00/00/ 2023 Horas: 00:00 horas.

OBJETO:

Para efeito de participação na TOMADA DE PREÇO N.º 00XX/CPL/2023, Processo Administrativo n.º _____/_____, em referência:

- a) Declaramos que por meio da análise e exame da documentação integrante do EDITAL e de informações obtidas, sempre que necessário, tomamos conhecimento de todas as informações e das condições para o perfeito cumprimento das obrigações objeto da licitação.
- b) Declaramos, que nosso preço ofertado contempla todas as obrigações decorrentes desse conhecimento, tendo perfeito conhecimento das condições para sua execução e ainda que cumprimos plenamente os requisitos de habilitação exigidos para participação no presente certame.
- c) Declaramos a assunção de responsabilidade pela execução dos serviços e sujeição às condições estabelecidas no presente edital.
- d) Declaramos que reconhecemos o direito da administração Pública de paralisar ou suspender a qualquer tempo, a execução dos serviços, mediante o pagamento único e exclusivo dos trabalhos já executados, na forma da lei.
- e) Declaramos que concordamos em firmar contrato para execução dos serviços relacionados na presente proposta, pelos respectivos preços, a partir da notificação da Prefeitura Municipal de Porto de Moz- PA
- f) Declaramos que temos pleno conhecimento de todos os aspectos relativos à licitação em causa e nossa plena concordância com as condições constantes no presente Edital e seus anexos.
- g) Declaramos que cumprimos fielmente as disposições concernentes a NR-18, Norma Regulamentadora, que estabelece diretrizes de ordem administrativa, planejamento organizacional, que respaldam a implementação de medidas de controle e sistemas preventivos de segurança dos processos, nas condições e no meio ambiente de trabalho na indústria da construção.

Local de origem,.....de.....de

Empresa Licitante
CNPJ/ ASSINATURA

Envelope 1 – Habilitação



PREFEITURA MUNICIPAL DE PORTO DE MOZ

"União, Força e Trabalho"
SECRETARIA MUNICIPAL DE EDUCAÇÃO



ANEXO IV

TOMADA DE PREÇO Nº 2007-2/2023-FME PROCESSO ADMINISTRATIVO Nº XX/2023

REFERÊNCIA: TOMADA DE PREÇO N.º 2007-2/2023-FME
COMISSÃO PERMANENTE DE LICITAÇÃO
Abertura: 00/00/ 2023 Horas: 00:00 horas.

OBJETO:

DECLARAÇÃO DO CUMPRIMENTO AO DISPOSTO NO INCISO XXXIII DO ART. 7º DA CONSTITUIÇÃO FEDERAL

A empresa _____, inscrita no CNPJ/MF sob nº _____, por intermédio de seu representante legal o(a) Sr(a) _____, portador(a) da Carteira de Identidade nº _____ e do CPF/MF nº _____, DECLARA, para fins do disposto no inciso V do art. 27 da Lei nº 8.666/93, acrescido pela Lei nº 9.854/99:

Que não emprega menor de dezoito anos em trabalho noturno, perigoso ou insalubre e não emprega menor de dezesseis anos.

Que Emprega menor, a partir de quatorze anos, na condição de aprendiz.

(local/data)

(representante legal)

Envelope 1 – Habilitação



PREFEITURA MUNICIPAL DE PORTO DE MOZ

"União, Força e Trabalho"
SECRETARIA MUNICIPAL DE EDUCAÇÃO



TOMADA DE PREÇO Nº 2007-2/2023-FME PROCESSO ADMINISTRATIVO Nº XX/2023

ANEXO V

MODELO DE CARTA PROPOSTA COMERCIAL

NOME DA EMPRESA: _____

CNPJ: _____

ENDEREÇO: _____

Atendendo ao pedido do estabelecimento _____, localizado no município de _____,

OBJETO: Contratação de Pessoa Jurídica com Fornecimento de Material e Mão-de-obra Para construção de uma escola com 4 salas de aula em alvenaria, na Vila São Pedro - Zona rural do Município de Porto de Moz.

QUANTIDADE	MATERIAL	VALOR UNITÁRIO	VALOR TOTAL
TOTAL MATERIAL			
MÃO DO SERVIÇO			
TOTAL DO ORÇAMENTO			

O PREÇO GLOBAL DA PROPOSTA para a execução de todos os serviços é de R\$ (Valor expresso em reais), sendo R\$ (Valor expresso em reais) o valor referente aos materiais, e R\$ (Valor expresso em reais) o valor referente à mão de obra a ser empregada.

Validade da proposta

Esta proposta é válida por 60 (sessenta) dias, a contar da DATA DA ABERTURA DOS ENVELOPES.

Prazo para assinatura do contrato de proposta aceita

Após a comunicação da secretaria Municipal de Educação, a esta empresa, do aceite da presente proposta, o prazo máximo para a assinatura do contrato é de 10 (dez) dias.

Prazo do início dos serviços

O prazo para o início dos serviços é imediatamente após a assinatura do contrato.

Prazo de conclusão dos serviços

O prazo para a conclusão dos serviços é de 00 (_____) dias corridos, a contar da data de assinatura do contrato, não podendo exceder a 00 de _____ de 2023.

_____, _____ de _____ de 2023

(Assinatura do Responsável pela Empresa)
(Nome completo e CPF do Responsável pela Empresa)

ANEXO VI



PREFEITURA MUNICIPAL DE PORTO DE MOZ

“União, Força e Trabalho”
SECRETARIA MUNICIPAL DE EDUCAÇÃO



REFERÊNCIA: TOMADA DE PREÇO N.º 2007-2/2023-FME
COMISSÃO PERMANENTE DE LICITAÇÃO
Abertura: xxxx/xxxx/ xxxx
Horas: xxx:xxx horas.

OBJETO:.....

DECLARAÇÃO DE RESPONSABILIDADE AMBIENTAL

Declaramos para os devidos fins que conhecemos a legislação ambiental, notadamente as relacionadas às atividades necessárias para o desenvolvimento dos Estudos, Licenças e Implantação das obras, objeto desta Autorização (Lei Federal 6.938/81, Decreto Federal 99.274/90, Lei Federal 6.902/81, Resolução CONAMA 001/86, Resolução CONAMA 237/97, Código Florestal, Decreto Federal 99.547/90, Decreto Federal 750/93, Código das Águas, Decreto Federal 24.643/34, e outras), e que:

2. Responsabilizamos-nos pela obtenção das respectivas licenças (prévia, instalação e operação), necessárias para o fiel atendimento à legislação ambiental, antecedendo a respectiva fase do empreendimento;
3. Responsabilizamos-nos pela contratação de pessoal qualificado para o atendimento às questões ambientais;
4. Responsabilizamos-nos pelo efetivo atendimento às Licenças Ambientais do empreendimento ou eventuais documentos que comprovem a regularidade ambiental do mesmo;
5. Responsabilizamos-nos pela obtenção das autorizações, outorgas e licenciamentos do canteiro de obras e demais requisitos necessários à regularização ambiental do empreendimento;
6. Assumimos toda a responsabilidade pela execução das obras provisórias e permanentes, constantes dos projetos aprovados pelo DER/SP, bem como as medidas mitigadoras e compensatórias que por ventura integrarem o licenciamento ambiental do empreendimento;
7. Assumimos toda execução e custos inerentes à implantação, conservação, manutenção, recuperação e o monitoramento ambiental das instalações e canteiro de obras;
8. Assumimos a responsabilidade pela execução e ônus da limpeza de entulhos, focos de proliferação endêmica, higiene e pela qualidade sócio-ambiental da obra;
9. Assumimos, sem repasse para o DER/SP, toda a responsabilidade por danos e ônus, inclusive o pagamento das multas que venham a ser associados às obras constantes da respectiva Autorização, motivados pelos não cumprimentos dos dispositivos legais ou normativos previstos.
10. Assumimos o compromisso de permitir a fiscalização ambiental, conforme previsto no Parágrafo 3º do Artigo 21 do Decreto Federal 99.274/90;

(local/data)



PREFEITURA MUNICIPAL DE PORTO DE MOZ

"União, Força e Trabalho"
SECRETARIA MUNICIPAL DE EDUCAÇÃO



ANEXO VII

TOMADA DE PREÇO Nº 2007-2/2023-FME PROCESSO ADMINISTRATIVO Nº XX/2023

MODELO DE DECLARAÇÃO DO REPRESENTANTE LEGAL DA EMPRESA DE INEXISTÊNCIA DE IMPEDIMENTO À CELEBRAÇÃO DA PARCERIA. (Papel timbrado ou nome da EMPRESA)

Local: _____ Data: ____/____/2023.

À Secretaria de Educação,

Senhor (a) Presidente: Eu _____, portador da Carteira de Identidade n.º _____, expedida por _____ em ____/____/____, e do CPF: _____ n.º _____, representante legal da Empresa DECLARO, para os devidos fins de direito, sob as penas da lei, que a EMPRESA, por mim representada cumpre plenamente os requisitos definidos no EDITAL DE TOMADA DE PREÇOS Nº 2006-2/2023 – FME, para a celebração do Termo de contrato e:

I – não está suspensa de participar de licitação, nem impedida de contratar com a administração;
II – não está declarada inidoneidade para licitar ou contratar com a Administração Pública;
III – não está suspensa temporariamente da participação em chamamento público nem impedida de celebrar parceria ou contrato com órgãos e entidades do Município de _____;
IV – não está declarada inidônea para participar de tomada de preços ou celebrar parceria ou contrato com órgãos e entidades de todas as esferas de governo;
V – não possui contas de parcerias anteriores rejeitadas pela Administração Pública nos últimos cinco anos;

VI – não tem contas de parceria julgadas irregulares ou rejeitadas por Tribunal ou Conselho de Contas de qualquer esfera da Federação, em decisão irrecurável, nos últimos 8 (oito) anos;

VII – não está omissa no dever de prestar contas de parceria anteriormente celebrada;

VIII – não possui, entre seus dirigentes, pessoas:

a) cujas contas relativas a parcerias tenham sido julgadas irregulares ou rejeitadas por Tribunal ou Conselho de Contas de qualquer esfera da Federação, em decisão irrecurável, nos últimos 8 (oito) anos; b) julgadas responsáveis por falta grave e inabilitadas para exercício de cargo em comissão ou função de confiança;

c) consideradas culpadas por ato de improbidade, nos termos da Lei no 8.429, de 2 de junho de 1992; d) membro de Poder ou do Ministério Público, ou dirigente de órgão ou entidade da Administração Pública do Município do Porto de Moz, nem seus respectivos cônjuges ou companheiros, bem como parentes em linha reta, colateral ou por afinidade, até o segundo grau;

IX – que não serão remunerados, a qualquer título, com os recursos repassados

X – não emprega menor de dezoito anos em trabalho noturno, perigoso ou insalubre e não emprega menor de dezesseis anos em qualquer trabalho, salvo na condição de aprendiz a partir de 14 (quatorze) anos. Certifico que os dirigentes e conselheiros da referida EMPRESA, cujo período de atuação é de ____/____/____ a ____/____/____, são: Presidente: _____, CPF _____.

Vice-Presidente: _____, CPF _____. Conselheiro: _____, CPF _____. (Indicar todos).

Por ser expressão de verdade, sob as penas da lei, firmo a presente declaração.

Município de _____, em ____ de _____ de _____.

Assinatura, nome, CPF e firma reconhecida



PREFEITURA MUNICIPAL DE PORTO DE MOZ

"União, Força e Trabalho"
SECRETARIA MUNICIPAL DE EDUCAÇÃO



ANEXO VIII

CONTRATO ADMINISTRATIVO Nº 000-0/2023

MINUTA DE CONTRATO QUE ENTRE SI FAZEM O MUNICÍPIO DE PORTO DE MOZ E A EMPRESA _____, CONSOANTE AS CLÁUSULAS E CONDIÇÕES SEGUINTE:

O MUNICÍPIO DE PORTO DE MOZ – PA/SECRETARIA MUNICIPAL DE EDUCAÇÃO pessoa jurídica de Direito Público Interno, sito à Av. 19 de Novembro, 1610 - CEP: 68.330-000 – Porto de Moz, Estado do Pará, inscrita no CNPJ nº 06.077.071/0001-79, devidamente representada neste ato pelo Exmo. Sr. Prefeito Municipal, ROSIBERGUE TORRES CAMPOS, brasileiro, casado, Agente Público Municipal, portador do CPF nº 735.394.812-49, residente e domiciliado nesta cidade de Porto de Moz, doravante denominado simplesmente de **CONTRATANTE**, e -----, pessoa jurídica de direito privado, inscrita no CNPJ: 00.000.000/0000-00, Inscrição Estadual ---, sediada na -----, nº 000, Bairro -----, Cidade: ----- – cep: 00.000-000, neste ato representado pelo seu representante legal, o sr. -----, brasileiro, solteiro, residente e domiciliado no -----, nº 000, Bairro -----, CEP: 00.000-000, Porto de Moz Pará portador do RG nº ----- e do CPF nº 000.000.000-0, doravante denominado simplesmente **CONTRATADA** ajustam para as finalidades e sob as condições declaradas e reciprocamente aceitas o que segue:

CLÁUSULA PRIMEIRA – DO OBJETO DO CONTRATO E DO FUNDAMENTO LEGAL

O presente Contrato tem como objeto a Contratação de Pessoa Jurídica com Fornecimento de Material e Mão-de-obra Para construção de uma escola com 4 salas de aula em alvenaria, na Vila São Pedro - Zona rural do Município de Porto de Moz, Conforme Consta no Termo de Referência do Edital, e reger-se-á pelas condições estabelecidas no Edital, pelo qual vinculam-se as partes interessadas, sendo lei entre as mesmas, de acordo e em estrita observância aos ditames da Lei Federal nº 8.666, de 21 de junho de 1993 e alterações posteriores.

PLANILHA ORÇAMENTÁRIA PREVISTA

ITEM	DISCRIMINAÇÃO	UNID.	QUANT.	PREÇO(R\$)		
				UNIT. S/BDI	C/BDI %	TOTAL-C/BDI

CLÁUSULA SEGUNDA – DA DOCUMENTAÇÃO CONTRATUAL

2.1 São partes integrantes deste Contrato, 2.1 independente de transcrição, os seguintes documentos cujos teores são de conhecimento da CONTRATADA: processo licitatório na modalidade TOMADA DE PREÇOS Nº 2007-2/2023-FME, Edital e seus Anexos, parecer de julgamento e legislação pertinente à espécie.

CLÁUSULA TERCEIRA – DO VALOR

3.1 O preço total para a execução do objeto deste Contrato é de R\$ 000, (VALOR POR EXTENSO).



PREFEITURA MUNICIPAL DE PORTO DE MOZ

“União, Força e Trabalho”
SECRETARIA MUNICIPAL DE EDUCAÇÃO



CLÁUSULA QUARTA – DA FONTE DE RECURSOS ORÇAMENTÁRIOS

4.1 As despesas com a execução do objeto do contrato oriundo desta licitação terão seu valor total estimado no valor de R\$ 0000, (**VALOR POR EXTENSO**) conforme determina o projeto básico, conforme determina o projeto básico.

4.2 As despesas ocorrerão por conta da seguinte dotação orçamentária:
Prefeitura Municipal de Porto de Moz

.....
.....
.....
.....

CLÁUSULA QUINTA – DO INÍCIO DOS SERVIÇOS

5.1 Os serviços deverão ser iniciados a partir da data da expedição da Ordem de Serviço pela Administração Municipal em no máximo até 10 (dez) dias.

CLÁUSULA SEXTA – DO PRAZO DE EXECUÇÃO DOS SERVIÇOS

6.1 A CONTRATADA obriga-se a executar e entregar a CONTRATANTE os serviços objeto deste Contrato, inteiramente concluídos e em plenas condições de aceitação de acordo com os termos estabelecidos no contrato, contados a partir de sua assinatura.

CLÁUSULA SÉTIMA – DA VIGÊNCIA

7.1 O prazo de vigência do presente Contrato é de até 00 (-----) dias a partir da assinatura do contrato e terá seu extrato publicado na imprensa oficial, podendo ser prorrogado por igual período nos termos do art. 57, da Lei nº 8.666/93.

CLÁUSULA OITAVA – DAS OBRIGAÇÕES DAS PARTES

8.1. São obrigações da CONTRATANTE:

- a) Fornecer todas as informações solicitadas pela CONTRATADA, visando o bom desenvolvimento dos serviços;
- c) Remunerar a CONTRATADA de acordo com o que estabelece o Edital de Licitação;
- d) Comunicar por escrito e em tempo hábil à CONTRATADA, quaisquer instruções ou procedimentos a adotar sobre os assuntos relacionados com este Contrato.

8.2. São obrigações da CONTRATADA:

- a) A CONTRATADA deverá prestar os serviços com eficiência e presteza, dentro dos padrões exigidos pela Administração Municipal, obrigando-se especialmente a cumprir as obrigações estabelecidas neste Contrato; b) A CONTRATADA deverá possuir todas as condições técnico-operacionais, principalmente máquinas de qualidade e mão-de-obra qualificada para realizar os serviços requeridos;
- c) Todos os relatórios deverão ser apresentados em boa qualidade, ou seja, legíveis, limpos, sem riscos e sem manchas devendo, caso não atinjam estas características mínimas de qualidade, ser refeitos, sem ônus para CONTRATANTE;
- d) Cumprir rigorosamente todas as exigências contidas no Edital e seus Anexos, sobretudo todas as exigências e regras estabelecidas no Projeto Básico (Anexo II);



PREFEITURA MUNICIPAL DE PORTO DE MOZ

“União, Força e Trabalho”
SECRETARIA MUNICIPAL DE EDUCAÇÃO



- e) Fornecer todo o ferramental necessário a mais perfeita execução dos serviços contratados, bem como as rotinas para a execução dos serviços e entrega do material solicitado em conformidade com as solicitações que o caso requer.
- f) Fornecer, na data da assinatura do Contrato, números de telefones ou outras formas de contato (e-mail) para realização dos chamados;
- g) Elaborar Relatório mensal dos serviços realizados a ser assinado também pelo fiscal do Contrato;
- h) A CONTRATADA deverá indicar, na data da assinatura do contrato, o(s) nome(s) do(s) funcionário(s) responsável (eis) pela entrega dos documentos na Administração Municipal, devendo o(s) mesmo (s) sempre portar (em) documento de identificação;
- i) Executar todos os serviços com esmero e correção, refazendo tudo que for impugnado pela Administração Municipal;
- j) Assumir inteira responsabilidade civil e administrativa pela execução dos serviços, correndo por sua conta o ônus dos encargos sociais, trabalhistas, previdenciários, tributários, de licenças concernentes ao contrato, de seguros contra acidentes de trabalho, bem como de indenizar todo e qualquer dano e prejuízo pessoal e/ou material que possam advir, direta ou indiretamente, do exercício de suas atividades ou ser causados por seus profissionais à CONTRATANTE, aos usuários dos locais a terceiros;
- k) Efetuar, de imediato, o afastamento de qualquer empregado cuja atuação, permanência ou comportamento sejam julgados inconvenientes ou insatisfatórios ao bom andamento dos serviços;
- l) Comunicar por escrito, imediatamente à Fiscalização do Contrato, a impossibilidade de execução de qualquer obrigação contratual, para a adoção das providências cabíveis;
- m) Fornecer todo o material necessário à eficiente execução da prestação em foco.

CLÁUSULA NONA – DA FISCALIZAÇÃO DO CONTRATO

9.1. A fiscalização da execução dos serviços, objeto deste Contrato será feita pelo servidor -----
----- Engenheiro civil, a quem incumbirá acompanhar toda a execução dos serviços, determinado à CONTRATADA as providências necessárias ao regular e efetivo cumprimento do contrato, bem como anotar e enquadrar as infrações contratuais constatadas, comunicando as mesmas ao seu superior hierárquico.

9.2. A fiscalização deverá:

- a) Atestar a (s) nota(s) fiscal (is) e dar visto nos demais documentos apresentados pela CONTRATADA, principalmente no Relatório Mensal dos Serviços Realizados por ela apresentado, em todos apondo o “de acordo”, quando julgá-los corretos;
- b) Emitir, até o 5º (quinto) dia útil do mês subsequente, Relatório Mensal de Acompanhamento, informando a qualidade do desempenho da CONTRATADA (satisfatório/insatisfatório), ao qual deverá ser anexado o Relatório Mensal dos Serviços Realizados.
- c) Propor aplicação de penalidades, de acordo com disposto no Contrato, sob pena de responsabilidade, quando for constatada qualquer irregularidade (descumprimento de obrigação contratual).



CLÁUSULA DÉCIMA – DO PAGAMENTO

10.1 Os pagamentos devidos pelo **CONTRATANTE** em decorrência das obrigações assumidas serão efetuados em até 30 (trinta) dias, da seguinte forma:

10.1.1 O pagamento será efetuado pelo **CONTRATANTE** mediante a entrega da Nota Fiscal, em 02 (duas) vias, no Departamento de Licitações e Contratos da Prefeitura Municipal de Porto de Moz, localizada na Rua Simpliciana Farias, S/Nº Sala 1 - Centro – CEP: 68330-000 – Porto de Moz/PA, acompanhada dos respectivos pedidos e/ou Notas de Empenhos.

10.2- O **GESTOR** terá o prazo de 03 (três) dias úteis, a contar da apresentação do documento fiscal, para aprová-lo ou rejeitá-lo.

10.2.1 Havendo erro na nota fiscal/fatura ou circunstância que impeça a liquidação da despesa, a nota fiscal/fatura será devolvida à **CONTRATADA** pelo Gestor da Ata e o pagamento ficará pendente, até que a mesma providencie as medidas saneadoras.

10.3 O prazo para pagamento iniciar-se-á após a regularização da situação ou reapresentação do documento fiscal, fato esse que não poderá acarretar qualquer ônus adicional para o **CONTRATANTE**, nem deverá haver prejuízo no fornecimento pela **CONTRATADA**.

10.3.1 O **CONTRATANTE** reserva-se o direito de suspender o pagamento se o fornecimento do objeto estiver em desacordo com as especificações constantes na Ata de Registro de Preço;

10.4 Poderá Prefeitura Municipal de Porto de Moz, deduzir do montante a pagar os valores correspondentes a eventuais multas e/ou indenizações devidas pela contratada.

10.5 A empresa deverá indicar na (s) nota(s) fiscal (is), além de outras informações exigidas de acordo com a legislação própria:

10.5.1 - especificação correta do objeto;

10.5.2 número da licitação, ata de registro de preços e contrato (se houver).

CLÁUSULA DÉCIMA PRIMEIRA – DA PRORROGAÇÃO DE PRAZO

11.1. Somente poderá ser admitida alteração do prazo, com anuência expressa da **CONTRATANTE**, quando: a) Ocorrer alteração do projeto e/ou especificações pela **CONTRATANTE**;

b) Houver serviços extraordinários que alterem as quantidades;

c) Houver serviços complementares, obedecidos aos dispositivos regulamentares;

d) Ocorrer atraso no fornecimento de dados informativos, materiais e qualquer subsídio do (s) serviço (s), que estejam sob responsabilidade expressa da **CONTRATANTE**;

e) Ocorrer ato ou atos da **CONTRATANTE** que interfiram na execução contratual;

f) Ocorrer ato ou atos de terceiros que interfiram no prazo de execução ou outros devidamente justificados;



11.2. Caso a CONTRATADA não execute, total ou parcialmente, qualquer dos itens ou serviços previstos no termo de referência, contrato e demais documentos integrantes da licitação, a CONTRATANTE reserva-se no direito de executá-los diretamente ou através de terceiros. Ocorrendo a hipótese mencionada, a CONTRATADA responderá pelos custos, através de glosas de créditos e/ou garantias, e/ou pagamento direto a CONTRATANTE, inclusive será declarada inidônea, podendo ficar impedida de firmar Contrato com a Administração pelo prazo de até 02 (dois) anos, conforme gravidade da infração e dos danos decorrentes.

CLÁUSULA DÉCIMA SEGUNDA – DA CESSÃO DO CONTRATO E SUBCONTRATAÇÃO

12.1 A CONTRATADA é única e exclusivamente responsável perante a CONTRATANTE, pela execução dos serviços constantes do objeto deste contrato e pelo fiel cumprimento das obrigações previstas neste instrumento.

CLÁUSULA DÉCIMA TERCEIRA – DOS SERVIÇOS NÃO PREVISTOS

13.1. Por determinação da CONTRATANTE, a CONTRATADA fica obrigada a aceitar, nas mesmas condições contratuais, os acréscimos ou supressões que se fizerem necessária, em até 25% (vinte e cinco por cento) do valor contratual atualizado.

13.2. A supressão de serviços resultante de acordo celebrado expressamente entre a CONTRATANTE e a CONTRATADA poderá ultrapassar o limite estabelecido no item anterior.

13.3. Se no Contrato não houver sido contemplado preço unitário para os serviços a serem acrescidos, esse será fixado mediante acordo entre as partes, respeitado os limites estabelecidos no caput desta Cláusula.

CLÁUSULA DÉCIMA QUARTA – DAS PENALIDADES

14.1. À CONTRATADA serão aplicadas penalidades pela CONTRATANTE, admitida à defesa prévia, a serem apuradas na forma, a saber:

a) Multa de 0,1% (um décimo por cento) do valor contratual por dia consecutivo que exceder à data prevista para conclusão dos serviços) ou quando houver atraso no cronograma;

b) Multa de 1% (um por cento) do valor contratual quando, por ação, omissão ou negligência, a CONTRATADA infringir qualquer das demais obrigações contratuais;

c) Multa de 10% (dez por cento) do valor contratual quando a CONTRATADA ceder o Contrato, no todo ou em parte, a pessoa física ou jurídica, sem autorização do CONTRATANTE, devendo reassumir a execução do(s) serviço(s) no prazo máximo de 15 (quinze) dias, da data da aplicação da multa, sem prejuízo de outras sanções contratuais;

d) Multa de 20% (vinte por cento) do valor contratual quando ocorrer à rescisão do Contrato;

e) Suspensão do direito de participar em licitações/contratos com qualquer órgão da administração direta ou indireta, pelo prazo de até 02 (dois) anos quando, por culpa da CONTRATADA, ocorrer a suspensão, ou expedição de declaração de inidoneidade por prazo a ser estabelecido pelo CONTRATANTE em conformidade com a gravidade da infração cometida pela CONTRATADA.

14.2. A multa será cobrada pela CONTRATANTE de acordo com o estabelecido pela legislação pertinente. Caso a CONTRATADA não venha a recolher a multa devida dentro do prazo determinado, a mesma será descontada do valor das parcelas de pagamento vincendas ou será descontada do valor da garantia de execução.



PREFEITURA MUNICIPAL DE PORTO DE MOZ

“União, Força e Trabalho”
SECRETARIA MUNICIPAL DE EDUCAÇÃO



14.3. As penalidades previstas no caput poderão cumular-se e o montante das multas não poderá exceder a 30% (trinta por cento) do valor contratual e, também, não excluem a possibilidade de rescisão administrativa do Contrato.

CLÁUSULA DÉCIMA QUINTA – DA RESCISÃO

A CONTRATANTE se reserva o direito de rescindir o Contrato independentemente de interpelação judicial ou extrajudicial, assegurado a CONTRATADA o direito ao contraditório e a ampla defesa prévia, nos seguintes casos:

- a) Inadimplemento de qualquer cláusula, condição ou disposição deste CONTRATO;
- b) Falência, dissolução ou liquidação judicial ou extrajudicial, requerida e homologada;
- c) Suspensão, pela autoridade competente, dos serviços contratados, em decorrência de violação de dispositivos legais vigentes;
- d) Quando as multas aplicadas atingirem 5% (cinco por cento) do valor total estimado do CONTRATO, atualizado para a data de aplicação da última multa;
- e) Incapacidade técnica, negligência, imprudência, imperícia ou má fé da CONTRATADA, devidamente comprovada;
- f) Ocorrendo rescisão por motivo imputável à CONTRATADA, a Administração Municipal executará as garantias previstas neste instrumento e ficará automaticamente imitada na posse da documentação ainda não entregue, reservando-se o direito de concluir os serviços, por acaso restantes, pelos meios que julgar mais conveniente. Nessa hipótese, a CONTRATADA será reembolsada pelos serviços já realizados e aceitos pela Administração, bem como, quando for o caso, pelos materiais fornecidos até a data da rescisão.

CLÁUSULA DÉCIMA SEXTA – DAS ALTERAÇÕES

Serão incorporados a este Contrato, mediante termos aditivos ou apostilamento, conforme o caso, quaisquer modificações que venham a ser necessárias durante a sua vigência decorrente das obrigações assumidas pela CONTRATADA, alterações nos projetos, nas especificações técnicas, nos memoriais, nas quantidades, nos prazos ou nos valores para todos os fins e efeitos de direito.

CLÁUSULA DÉCIMA SÉTIMA – DAS DISPOSIÇÕES GERAIS

17.1. A CONTRATADA, ao assinar o presente Contrato, declara ter tomado pleno conhecimento do Termo de Referência e demais documentos necessários à execução do serviço e realizado investigações a seu exclusivo critério para o conhecimento das condições de execução dos trabalhos e que poderão inferir nos seus prazos e custos, não sendo a Administração Municipal responsável por qualquer falha decorrente dessas investigações.

17.2. Em todos os casos em que a execução dos serviços, por motivos imputáveis à CONTRATADA, ocasionar prejuízos aos serviços já executados, a CONTRATADA arcará com os custos de restauração para recolocá-los em suas condições originais.

17.3. A CONTRATADA responderá de maneira absoluta e inescusável pelos serviços, assumindo inteira, total e exclusiva responsabilidade pela sua execução e qualidade técnica dos mesmos.

CLÁUSULA DÉCIMA OITAVA – DO FORO



PREFEITURA MUNICIPAL DE PORTO DE MOZ

“União, Força e Trabalho”

SECRETARIA MUNICIPAL DE EDUCAÇÃO



As partes elegem o Foro da Comarca de Porto de Moz com exclusão de qualquer outro, para a solução das demandas oriundas deste instrumento. E por estarem justos e acordados, assinam este contrato em 03 (três) vias de igual teor e forma, na presença das testemunhas abaixo firmadas.

Porto de Moz/PA, __ de _____ de 2023.

SECRETARIA MUNICIPAL DE EDUCAÇÃO

CNPJ Nº

CONTRATANTE

EMPRESA,

CNPJ: 00.000.000/0001-00

CONTRATADA

TESTEMUNHAS:

1- _____

NOME:

RG:

2- _____

NOME:

RG:

TOMADA DE PREÇOS Nº 2007-2/2023-FME

ORDEM DE SERVIÇO Nº 00/2023 – TOMADA DE PREÇOS Nº 2007-2/2023-FME



PREFEITURA MUNICIPAL DE PORTO DE MOZ

"União, Força e Trabalho"
SECRETARIA MUNICIPAL DE EDUCAÇÃO



OBRA: SERVIÇO
OBJETO: "-----".
LICITAÇÃO MODALIDADE: TOMADA DE PREÇOS Nº 2007-2/2023-FME
ENDEREÇO: Município de Porto de Moz/PA.
VALOR R\$:00000, (VALOR POR EXTENSO).
REGIME DE EXECUÇÃO: Indireta, Empreitada do tipo menor PREÇO POR LOTE de material e mão-de-obra.

CONTRATADA: -----
ENDEREÇO: ----- Cep: 000000
CNPJ Nº: 000000000000000000
TELEFONE: (00) 0000-0000

MODALIDADE DE PAGAMENTO: De acordo com o Contrato.
RECURSOS: FUNDEB 30%.
REAJUSTAMENTO: Não Haverá reajuste.
PRAZO: 0000 (-----) dias.
PENALIDADE: De acordo com o art. 86, 87, 88 da Lei nº 8.666/93

Porto de Moz/PA, 00 de _____ de 2023.

ROSIBERGUE TORRES CAMPOS
Prefeito Municipal de Porto de Moz

EMPRESA,
CNPJ: 00.000.000/0001-00
Contratada



PREFEITURA MUNICIPAL DE PORTO DE MOZ

"União, Força e Trabalho"
SECRETARIA MUNICIPAL DE EDUCAÇÃO



Envelope 2 – Proposta

OBRA:
LOCAL:
PRAZO:

PLANILHA ORÇAMENTÁRIA PREVISTA

ITEM	DISCRIMINAÇÃO	UNID.	QUANT.	PREÇO(R\$)		
				UNIT. S/ BDI	C/BDI	TOTAL-C/BDI
1	CARTEIRAS E MESAS ESCOLARES					TOTAL DO SERVIÇO
1.1						
1.2						
1.3						

OBRA:
LOCAL:
PRAZO:

CRONOGRAMA FÍSICO-FINANCEIRO

ITEM	DISCRIMINAÇÃO DOS SERVIÇOS	EXECUÇÃO DA OBRA - MESES CORRIDOS	TOTAL EXECUTADO
1	CARTEIRAS E MESAS ESCOLARES		
	TOTAL EXECUTADO		

Item		Código	Banco	Descrição	Und	Quant.	Valor Unit	Valor Unit com BDI	Total	Peso (%)																																																																																																																																																																																																																																																																																																																																																																																																																																																																													
																																																																																																																																																																																																																																																																																																																																																																																																																																																																																							
				Obra			Bancos	B.D.I.	Encargos Sociais																																																																																																																																																																																																																																																																																																																																																																																																																																																																														
				CONSTRUÇÃO DE UMA ESCOLA COM 4 SALAS DE AULA EM ALVENARIA, NA VILA SÃO PEDRO - ZONA RUAL DO MUNICÍPIO DE PORTO DE MOZ			SINAPI - 05/2023 - Pará SEDOP - 02/2023 - Pará	25,0%	Desonerado: embutido nos preços unitário dos insumos de mão de obra, de acordo com as bases.																																																																																																																																																																																																																																																																																																																																																																																																																																																																														
Orçamento Sintético																																																																																																																																																																																																																																																																																																																																																																																																																																																																																							
<table border="1" style="width: 100%; border-collapse: collapse;"> <thead> <tr> <th colspan="11" style="text-align: center;">Orçamento Sintético</th> </tr> <tr> <th>Item</th> <th>Código</th> <th>Banco</th> <th>Descrição</th> <th>Und</th> <th>Quant.</th> <th>Valor Unit</th> <th>Valor Unit com BDI</th> <th>Total</th> <th>Peso (%)</th> </tr> </thead> <tbody> <tr> <td colspan="8" style="text-align: center;">1 SERVIÇOS PRELIMINARES</td> <td>16.611,09</td> <td>2,03 %</td> </tr> <tr> <td>1.1</td> <td>011340</td> <td>SEDOP</td> <td>Placa de obra em lona com plotagem de gráfica</td> <td>m²</td> <td>2,5</td> <td>175,06</td> <td>218,82</td> <td>547,05</td> <td>0,07 %</td> </tr> <tr> <td>1.2</td> <td>MB-04</td> <td>Próprio</td> <td>MOBILIZAÇÃO E DESMOBILIZAÇÃO</td> <td>UND</td> <td>1</td> <td>12.000,00</td> <td>15.000,00</td> <td>15.000,00</td> <td>1,84 %</td> </tr> <tr> <td>1.3</td> <td>010269</td> <td>SEDOP</td> <td>Locação planimétrica de obra</td> <td>M</td> <td>420,57</td> <td>2,03</td> <td>2,53</td> <td>1.064,04</td> <td>0,13 %</td> </tr> <tr> <td colspan="8" style="text-align: center;">2 FUNDAÇÕES E ESTRUTURAS</td> <td>395.350,49</td> <td>48,42 %</td> </tr> <tr> <td>2.1</td> <td>040283</td> <td>SEDOP</td> <td>Bloco em concreto armado p/ fundação (incl. forma)</td> <td>m³</td> <td>16,8</td> <td>3.576,66</td> <td>4.470,82</td> <td>75.109,77</td> <td>9,20 %</td> </tr> <tr> <td>2.2</td> <td>040284</td> <td>SEDOP</td> <td>Baldrame em concreto armado c/ cinta de amarração</td> <td>m³</td> <td>13,3</td> <td>3.338,76</td> <td>4.173,45</td> <td>55.506,88</td> <td>6,80 %</td> </tr> <tr> <td>2.3</td> <td>104485</td> <td>SINAPI</td> <td>EXECUÇÃO DE ESTRUTURAS DE CONCRETO ARMADO, FCK = 25 MPA. AF_11/2022</td> <td>m³</td> <td>66,5</td> <td>3.184,77</td> <td>3.980,96</td> <td>264.733,84</td> <td>32,42 %</td> </tr> <tr> <td colspan="8" style="text-align: center;">3 ALVENARIA E REVESTIMENTOS</td> <td>114.456,13</td> <td>14,02 %</td> </tr> <tr> <td>3.1</td> <td>103356</td> <td>SINAPI</td> <td>ALVENARIA DE VEDAÇÃO DE BLOCOS CERÂMICOS FURADOS NA HORIZONTAL DE 9X19X29 CM (ESPESSURA 9 CM) E ARGAMASSA DE ASSENTAMENTO COM PREPARO EM BETONEIRA. AF_12/2021</td> <td>m²</td> <td>472,95</td> <td>54,30</td> <td>67,87</td> <td>32.099,11</td> <td>3,93 %</td> </tr> <tr> <td>3.2</td> <td>87904</td> <td>SINAPI</td> <td>CHAPISCO APLICADO EM ALVENARIA (COM PRESENÇA DE VÃOS) E ESTRUTURAS DE CONCRETO DE FACHADA. COM COLHER DE PEDREIRO. ARGAMASSA TRAÇO 1:3 COM PREPARO MANUAL. AF_10/2022</td> <td>m²</td> <td>945,9</td> <td>8,20</td> <td>10,25</td> <td>9.695,47</td> <td>1,19 %</td> </tr> <tr> <td>3.3</td> <td>87547</td> <td>SINAPI</td> <td>MASSA ÚNICA, PARA RECEBIMENTO DE PINTURA, EM ARGAMASSA TRAÇO 1:2:8, PREPARO MECÂNICO COM BETONEIRA 400L, APLICADA MANUALMENTE EM FACES INTERNAS DE PAREDES, ESPESSURA DE 10MM, COM EXECUÇÃO DE TALISCAS. AF_06/2014</td> <td>m²</td> <td>945,9</td> <td>27,45</td> <td>34,31</td> <td>32.453,82</td> <td>3,97 %</td> </tr> <tr> <td>3.4</td> <td>110644</td> <td>SEDOP</td> <td>Revestimento Cerâmico Padrão Médio</td> <td>m²</td> <td>51,96</td> <td>63,43</td> <td>79,28</td> <td>4.119,38</td> <td>0,50 %</td> </tr> <tr> <td>3.5</td> <td>88415</td> <td>SINAPI</td> <td>APLICAÇÃO MANUAL DE FUNDO SELADOR ACRÍLICO EM PAREDES EXTERNAS DE CASAS. AF_06/2014</td> <td>m²</td> <td>893,94</td> <td>2,90</td> <td>3,62</td> <td>3.236,06</td> <td>0,40 %</td> </tr> <tr> <td>3.6</td> <td>96127</td> <td>SINAPI</td> <td>APLICAÇÃO MANUAL DE MASSA ACRÍLICA. AF_05/2017</td> <td>m²</td> <td>893,94</td> <td>12,39</td> <td>15,48</td> <td>13.838,19</td> <td>1,69 %</td> </tr> <tr> <td>3.7</td> <td>95626</td> <td>SINAPI</td> <td>APLICAÇÃO MANUAL DE TINTA LÁTEX ACRÍLICA EM PAREDE EXTERNAS DE CASAS, DUAS DEMÃOS. AF_11/2016</td> <td>m²</td> <td>893,94</td> <td>17,02</td> <td>21,27</td> <td>19.014,10</td> <td>2,33 %</td> </tr> <tr> <td colspan="8" style="text-align: center;">4 PISO</td> <td>42.882,58</td> <td>5,25 %</td> </tr> <tr> <td>4.1</td> <td>130119</td> <td>SEDOP</td> <td>Lajota cerâmica - (Padrão Médio)</td> <td>m²</td> <td>358,76</td> <td>95,63</td> <td>119,53</td> <td>42.882,58</td> <td>5,25 %</td> </tr> <tr> <td colspan="8" style="text-align: center;">5 FORRO</td> <td>41.569,52</td> <td>5,09 %</td> </tr> <tr> <td>5.1</td> <td>96486</td> <td>SINAPI</td> <td>FORRO DE PVC, INCLUSIVE ESTRUTURA DE FIXAÇÃO. AF_05/2017_PS</td> <td>m²</td> <td>358,76</td> <td>92,70</td> <td>115,87</td> <td>41.569,52</td> <td>5,09 %</td> </tr> <tr> <td colspan="8" style="text-align: center;">6 COBERTURA</td> <td>86.225,25</td> <td>10,56 %</td> </tr> <tr> <td>6.1</td> <td>070051</td> <td>SEDOP</td> <td>Estrutura em mad. lei p/ telha de barro - pç.aparelhada</td> <td>m²</td> <td>420,57</td> <td>113,68</td> <td>142,10</td> <td>59.762,99</td> <td>7,32 %</td> </tr> <tr> <td>6.2</td> <td>94448</td> <td>SINAPI</td> <td>TELHAMENTO COM TELHA CERÂMICA CAPA-CANAL, TIPO PAULISTA, COM MAIS DE 2 ÁGUAS, INCLUSO TRANSPORTE VERTICAL. AF_07/2019</td> <td>m²</td> <td>420,57</td> <td>50,34</td> <td>62,92</td> <td>26.462,26</td> <td>3,24 %</td> </tr> <tr> <td colspan="8" style="text-align: center;">7 ESQUADRIAS</td> <td>30.353,84</td> <td>3,72 %</td> </tr> <tr> <td>7.1</td> <td>94569</td> <td>SINAPI</td> <td>JANELA DE ALUMÍNIO TIPO MAXIM-AR, COM VIDROS, BATENTE E FERRAGENS. EXCLUSIVE ALIZAR, ACABAMENTO E CONTRAMARCO. FORNECIMENTO E INSTALAÇÃO. AF_12/2019</td> <td>m²</td> <td>0,27</td> <td>485,29</td> <td>606,61</td> <td>163,78</td> <td>0,02 %</td> </tr> <tr> <td>7.2</td> <td>090642</td> <td>SEDOP</td> <td>Janela em madeira lambrizada</td> <td>m²</td> <td>29,97</td> <td>611,79</td> <td>764,73</td> <td>22.918,95</td> <td>2,81 %</td> </tr> <tr> <td>7.3</td> <td>90823</td> <td>SINAPI</td> <td>PORTA DE MADEIRA PARA PINTURA, SEMI-OCA (LEVE OU MÉDIA), 90X210CM, ESPESSURA DE 3,5CM, INCLUSO DOBRADIÇAS - FORNECIMENTO E INSTALAÇÃO. AF_12/2019</td> <td>UN</td> <td>7</td> <td>463,22</td> <td>579,02</td> <td>4.053,14</td> <td>0,50 %</td> </tr> <tr> <td>7.4</td> <td>90822</td> <td>SINAPI</td> <td>PORTA DE MADEIRA PARA PINTURA, SEMI-OCA (LEVE OU MÉDIA), 80X210CM, ESPESSURA DE 3,5CM, INCLUSO DOBRADIÇAS - FORNECIMENTO E INSTALAÇÃO. AF_12/2019</td> <td>UN</td> <td>4</td> <td>378,58</td> <td>473,22</td> <td>1.892,88</td> <td>0,23 %</td> </tr> <tr> <td>7.5</td> <td>91304</td> <td>SINAPI</td> <td>FECHADURA DE EMBUTIR COM CILINDRO, EXTERNA, COMPLETA, ACABAMENTO PADRÃO POPULAR, INCLUSO EXECUÇÃO DE FURO - FORNECIMENTO E INSTALAÇÃO. AF_12/2019</td> <td>UN</td> <td>8</td> <td>96,35</td> <td>120,43</td> <td>963,44</td> <td>0,12 %</td> </tr> <tr> <td>7.6</td> <td>91305</td> <td>SINAPI</td> <td>FECHADURA DE EMBUTIR PARA PORTA DE BANHEIRO, COMPLETA, ACABAMENTO PADRÃO POPULAR, INCLUSO EXECUÇÃO DE FURO - FORNECIMENTO E INSTALAÇÃO. AF_12/2019</td> <td>UN</td> <td>3</td> <td>96,44</td> <td>120,55</td> <td>361,65</td> <td>0,04 %</td> </tr> <tr> <td colspan="8" style="text-align: center;">8 INSTALAÇÃO ELÉTRICA</td> <td>38.243,23</td> <td>4,68 %</td> </tr> <tr> <td>8.1</td> <td>170081</td> <td>SEDOP</td> <td>Ponto de luz / força (c/ tubul., cx. e fiação) ate 200W</td> <td>PT</td> <td>97</td> <td>259,11</td> <td>323,88</td> <td>31.416,36</td> <td>3,85 %</td> </tr> <tr> <td>8.2</td> <td>93653</td> <td>SINAPI</td> <td>DISJUNTOR MONOPOLAR TIPO DIN, CORRENTE NOMINAL DE 10A - FORNECIMENTO E INSTALAÇÃO. AF_10/2020</td> <td>UN</td> <td>5</td> <td>11,29</td> <td>14,11</td> <td>70,55</td> <td>0,01 %</td> </tr> <tr> <td>8.3</td> <td>93654</td> <td>SINAPI</td> <td>DISJUNTOR MONOPOLAR TIPO DIN, CORRENTE NOMINAL DE 16A - FORNECIMENTO E INSTALAÇÃO. AF_10/2020</td> <td>UN</td> <td>1</td> <td>11,84</td> <td>14,80</td> <td>14,80</td> <td>0,00 %</td> </tr> <tr> <td>8.4</td> <td>93658</td> <td>SINAPI</td> <td>DISJUNTOR MONOPOLAR TIPO DIN, CORRENTE NOMINAL DE 40A - FORNECIMENTO E INSTALAÇÃO. AF_10/2020</td> <td>UN</td> <td>2</td> <td>20,60</td> <td>25,75</td> <td>51,50</td> <td>0,01 %</td> </tr> <tr> <td>8.5</td> <td>170321</td> <td>SEDOP</td> <td>Centro de distribuição p/ 12 disjuntores (c/ barramento)</td> <td>UN</td> <td>1</td> <td>847,06</td> <td>808,82</td> <td>808,82</td> <td>0,10 %</td> </tr> <tr> <td>8.6</td> <td>250732</td> <td>SEDOP</td> <td>Ventilador de teto</td> <td>UN</td> <td>15</td> <td>313,67</td> <td>392,08</td> <td>5.881,20</td> <td>0,72 %</td> </tr> <tr> <td colspan="8" style="text-align: center;">9 EQUIPAMENTOS E LOUÇAS</td> <td>7.954,23</td> <td>0,97 %</td> </tr> <tr> <td>9.1</td> <td>190375</td> <td>SEDOP</td> <td>Lavatorio de louça c/ col., torneira, sifão e valv.</td> <td>UN</td> <td>3</td> <td>931,56</td> <td>1.164,45</td> <td>3.493,35</td> <td>0,43 %</td> </tr> <tr> <td>9.2</td> <td>190609</td> <td>SEDOP</td> <td>Bacia sifonada c/ cx. descarga acoplada c/ assento</td> <td>UN</td> <td>3</td> <td>593,30</td> <td>741,62</td> <td>2.224,86</td> <td>0,27 %</td> </tr> <tr> <td>9.3</td> <td>190238</td> <td>SEDOP</td> <td>Plia 01 cuba em aço inox c/ tom., sifão e valv. (1,50m)</td> <td>UN</td> <td>2</td> <td>862,88</td> <td>1.078,60</td> <td>2.157,20</td> <td>0,26 %</td> </tr> <tr> <td>9.4</td> <td>190230</td> <td>SEDOP</td> <td>Torneira plastica de 1/2"</td> <td>UN</td> <td>2</td> <td>31,53</td> <td>39,41</td> <td>78,82</td> <td>0,01 %</td> </tr> <tr> <td colspan="8" style="text-align: center;">10 INSTALAÇÃO HIDRÁULICA</td> <td>5.433,00</td> <td>0,67 %</td> </tr> <tr> <td>10.1</td> <td>180299</td> <td>SEDOP</td> <td>Ponto de agua (incl. tubos e conexoes)</td> <td>PT</td> <td>10</td> <td>383,43</td> <td>479,28</td> <td>4.792,80</td> <td>0,59 %</td> </tr> </tbody> </table>											Orçamento Sintético											Item	Código	Banco	Descrição	Und	Quant.	Valor Unit	Valor Unit com BDI	Total	Peso (%)	1 SERVIÇOS PRELIMINARES								16.611,09	2,03 %	1.1	011340	SEDOP	Placa de obra em lona com plotagem de gráfica	m²	2,5	175,06	218,82	547,05	0,07 %	1.2	MB-04	Próprio	MOBILIZAÇÃO E DESMOBILIZAÇÃO	UND	1	12.000,00	15.000,00	15.000,00	1,84 %	1.3	010269	SEDOP	Locação planimétrica de obra	M	420,57	2,03	2,53	1.064,04	0,13 %	2 FUNDAÇÕES E ESTRUTURAS								395.350,49	48,42 %	2.1	040283	SEDOP	Bloco em concreto armado p/ fundação (incl. forma)	m³	16,8	3.576,66	4.470,82	75.109,77	9,20 %	2.2	040284	SEDOP	Baldrame em concreto armado c/ cinta de amarração	m³	13,3	3.338,76	4.173,45	55.506,88	6,80 %	2.3	104485	SINAPI	EXECUÇÃO DE ESTRUTURAS DE CONCRETO ARMADO, FCK = 25 MPA. AF_11/2022	m³	66,5	3.184,77	3.980,96	264.733,84	32,42 %	3 ALVENARIA E REVESTIMENTOS								114.456,13	14,02 %	3.1	103356	SINAPI	ALVENARIA DE VEDAÇÃO DE BLOCOS CERÂMICOS FURADOS NA HORIZONTAL DE 9X19X29 CM (ESPESSURA 9 CM) E ARGAMASSA DE ASSENTAMENTO COM PREPARO EM BETONEIRA. AF_12/2021	m²	472,95	54,30	67,87	32.099,11	3,93 %	3.2	87904	SINAPI	CHAPISCO APLICADO EM ALVENARIA (COM PRESENÇA DE VÃOS) E ESTRUTURAS DE CONCRETO DE FACHADA. COM COLHER DE PEDREIRO. ARGAMASSA TRAÇO 1:3 COM PREPARO MANUAL. AF_10/2022	m²	945,9	8,20	10,25	9.695,47	1,19 %	3.3	87547	SINAPI	MASSA ÚNICA, PARA RECEBIMENTO DE PINTURA, EM ARGAMASSA TRAÇO 1:2:8, PREPARO MECÂNICO COM BETONEIRA 400L, APLICADA MANUALMENTE EM FACES INTERNAS DE PAREDES, ESPESSURA DE 10MM, COM EXECUÇÃO DE TALISCAS. AF_06/2014	m²	945,9	27,45	34,31	32.453,82	3,97 %	3.4	110644	SEDOP	Revestimento Cerâmico Padrão Médio	m²	51,96	63,43	79,28	4.119,38	0,50 %	3.5	88415	SINAPI	APLICAÇÃO MANUAL DE FUNDO SELADOR ACRÍLICO EM PAREDES EXTERNAS DE CASAS. AF_06/2014	m²	893,94	2,90	3,62	3.236,06	0,40 %	3.6	96127	SINAPI	APLICAÇÃO MANUAL DE MASSA ACRÍLICA. AF_05/2017	m²	893,94	12,39	15,48	13.838,19	1,69 %	3.7	95626	SINAPI	APLICAÇÃO MANUAL DE TINTA LÁTEX ACRÍLICA EM PAREDE EXTERNAS DE CASAS, DUAS DEMÃOS. AF_11/2016	m²	893,94	17,02	21,27	19.014,10	2,33 %	4 PISO								42.882,58	5,25 %	4.1	130119	SEDOP	Lajota cerâmica - (Padrão Médio)	m²	358,76	95,63	119,53	42.882,58	5,25 %	5 FORRO								41.569,52	5,09 %	5.1	96486	SINAPI	FORRO DE PVC, INCLUSIVE ESTRUTURA DE FIXAÇÃO. AF_05/2017_PS	m²	358,76	92,70	115,87	41.569,52	5,09 %	6 COBERTURA								86.225,25	10,56 %	6.1	070051	SEDOP	Estrutura em mad. lei p/ telha de barro - pç.aparelhada	m²	420,57	113,68	142,10	59.762,99	7,32 %	6.2	94448	SINAPI	TELHAMENTO COM TELHA CERÂMICA CAPA-CANAL, TIPO PAULISTA, COM MAIS DE 2 ÁGUAS, INCLUSO TRANSPORTE VERTICAL. AF_07/2019	m²	420,57	50,34	62,92	26.462,26	3,24 %	7 ESQUADRIAS								30.353,84	3,72 %	7.1	94569	SINAPI	JANELA DE ALUMÍNIO TIPO MAXIM-AR, COM VIDROS, BATENTE E FERRAGENS. EXCLUSIVE ALIZAR, ACABAMENTO E CONTRAMARCO. FORNECIMENTO E INSTALAÇÃO. AF_12/2019	m²	0,27	485,29	606,61	163,78	0,02 %	7.2	090642	SEDOP	Janela em madeira lambrizada	m²	29,97	611,79	764,73	22.918,95	2,81 %	7.3	90823	SINAPI	PORTA DE MADEIRA PARA PINTURA, SEMI-OCA (LEVE OU MÉDIA), 90X210CM, ESPESSURA DE 3,5CM, INCLUSO DOBRADIÇAS - FORNECIMENTO E INSTALAÇÃO. AF_12/2019	UN	7	463,22	579,02	4.053,14	0,50 %	7.4	90822	SINAPI	PORTA DE MADEIRA PARA PINTURA, SEMI-OCA (LEVE OU MÉDIA), 80X210CM, ESPESSURA DE 3,5CM, INCLUSO DOBRADIÇAS - FORNECIMENTO E INSTALAÇÃO. AF_12/2019	UN	4	378,58	473,22	1.892,88	0,23 %	7.5	91304	SINAPI	FECHADURA DE EMBUTIR COM CILINDRO, EXTERNA, COMPLETA, ACABAMENTO PADRÃO POPULAR, INCLUSO EXECUÇÃO DE FURO - FORNECIMENTO E INSTALAÇÃO. AF_12/2019	UN	8	96,35	120,43	963,44	0,12 %	7.6	91305	SINAPI	FECHADURA DE EMBUTIR PARA PORTA DE BANHEIRO, COMPLETA, ACABAMENTO PADRÃO POPULAR, INCLUSO EXECUÇÃO DE FURO - FORNECIMENTO E INSTALAÇÃO. AF_12/2019	UN	3	96,44	120,55	361,65	0,04 %	8 INSTALAÇÃO ELÉTRICA								38.243,23	4,68 %	8.1	170081	SEDOP	Ponto de luz / força (c/ tubul., cx. e fiação) ate 200W	PT	97	259,11	323,88	31.416,36	3,85 %	8.2	93653	SINAPI	DISJUNTOR MONOPOLAR TIPO DIN, CORRENTE NOMINAL DE 10A - FORNECIMENTO E INSTALAÇÃO. AF_10/2020	UN	5	11,29	14,11	70,55	0,01 %	8.3	93654	SINAPI	DISJUNTOR MONOPOLAR TIPO DIN, CORRENTE NOMINAL DE 16A - FORNECIMENTO E INSTALAÇÃO. AF_10/2020	UN	1	11,84	14,80	14,80	0,00 %	8.4	93658	SINAPI	DISJUNTOR MONOPOLAR TIPO DIN, CORRENTE NOMINAL DE 40A - FORNECIMENTO E INSTALAÇÃO. AF_10/2020	UN	2	20,60	25,75	51,50	0,01 %	8.5	170321	SEDOP	Centro de distribuição p/ 12 disjuntores (c/ barramento)	UN	1	847,06	808,82	808,82	0,10 %	8.6	250732	SEDOP	Ventilador de teto	UN	15	313,67	392,08	5.881,20	0,72 %	9 EQUIPAMENTOS E LOUÇAS								7.954,23	0,97 %	9.1	190375	SEDOP	Lavatorio de louça c/ col., torneira, sifão e valv.	UN	3	931,56	1.164,45	3.493,35	0,43 %	9.2	190609	SEDOP	Bacia sifonada c/ cx. descarga acoplada c/ assento	UN	3	593,30	741,62	2.224,86	0,27 %	9.3	190238	SEDOP	Plia 01 cuba em aço inox c/ tom., sifão e valv. (1,50m)	UN	2	862,88	1.078,60	2.157,20	0,26 %	9.4	190230	SEDOP	Torneira plastica de 1/2"	UN	2	31,53	39,41	78,82	0,01 %	10 INSTALAÇÃO HIDRÁULICA								5.433,00	0,67 %	10.1	180299	SEDOP	Ponto de agua (incl. tubos e conexoes)	PT	10	383,43	479,28	4.792,80	0,59 %
Orçamento Sintético																																																																																																																																																																																																																																																																																																																																																																																																																																																																																							
Item	Código	Banco	Descrição	Und	Quant.	Valor Unit	Valor Unit com BDI	Total	Peso (%)																																																																																																																																																																																																																																																																																																																																																																																																																																																																														
1 SERVIÇOS PRELIMINARES								16.611,09	2,03 %																																																																																																																																																																																																																																																																																																																																																																																																																																																																														
1.1	011340	SEDOP	Placa de obra em lona com plotagem de gráfica	m²	2,5	175,06	218,82	547,05	0,07 %																																																																																																																																																																																																																																																																																																																																																																																																																																																																														
1.2	MB-04	Próprio	MOBILIZAÇÃO E DESMOBILIZAÇÃO	UND	1	12.000,00	15.000,00	15.000,00	1,84 %																																																																																																																																																																																																																																																																																																																																																																																																																																																																														
1.3	010269	SEDOP	Locação planimétrica de obra	M	420,57	2,03	2,53	1.064,04	0,13 %																																																																																																																																																																																																																																																																																																																																																																																																																																																																														
2 FUNDAÇÕES E ESTRUTURAS								395.350,49	48,42 %																																																																																																																																																																																																																																																																																																																																																																																																																																																																														
2.1	040283	SEDOP	Bloco em concreto armado p/ fundação (incl. forma)	m³	16,8	3.576,66	4.470,82	75.109,77	9,20 %																																																																																																																																																																																																																																																																																																																																																																																																																																																																														
2.2	040284	SEDOP	Baldrame em concreto armado c/ cinta de amarração	m³	13,3	3.338,76	4.173,45	55.506,88	6,80 %																																																																																																																																																																																																																																																																																																																																																																																																																																																																														
2.3	104485	SINAPI	EXECUÇÃO DE ESTRUTURAS DE CONCRETO ARMADO, FCK = 25 MPA. AF_11/2022	m³	66,5	3.184,77	3.980,96	264.733,84	32,42 %																																																																																																																																																																																																																																																																																																																																																																																																																																																																														
3 ALVENARIA E REVESTIMENTOS								114.456,13	14,02 %																																																																																																																																																																																																																																																																																																																																																																																																																																																																														
3.1	103356	SINAPI	ALVENARIA DE VEDAÇÃO DE BLOCOS CERÂMICOS FURADOS NA HORIZONTAL DE 9X19X29 CM (ESPESSURA 9 CM) E ARGAMASSA DE ASSENTAMENTO COM PREPARO EM BETONEIRA. AF_12/2021	m²	472,95	54,30	67,87	32.099,11	3,93 %																																																																																																																																																																																																																																																																																																																																																																																																																																																																														
3.2	87904	SINAPI	CHAPISCO APLICADO EM ALVENARIA (COM PRESENÇA DE VÃOS) E ESTRUTURAS DE CONCRETO DE FACHADA. COM COLHER DE PEDREIRO. ARGAMASSA TRAÇO 1:3 COM PREPARO MANUAL. AF_10/2022	m²	945,9	8,20	10,25	9.695,47	1,19 %																																																																																																																																																																																																																																																																																																																																																																																																																																																																														
3.3	87547	SINAPI	MASSA ÚNICA, PARA RECEBIMENTO DE PINTURA, EM ARGAMASSA TRAÇO 1:2:8, PREPARO MECÂNICO COM BETONEIRA 400L, APLICADA MANUALMENTE EM FACES INTERNAS DE PAREDES, ESPESSURA DE 10MM, COM EXECUÇÃO DE TALISCAS. AF_06/2014	m²	945,9	27,45	34,31	32.453,82	3,97 %																																																																																																																																																																																																																																																																																																																																																																																																																																																																														
3.4	110644	SEDOP	Revestimento Cerâmico Padrão Médio	m²	51,96	63,43	79,28	4.119,38	0,50 %																																																																																																																																																																																																																																																																																																																																																																																																																																																																														
3.5	88415	SINAPI	APLICAÇÃO MANUAL DE FUNDO SELADOR ACRÍLICO EM PAREDES EXTERNAS DE CASAS. AF_06/2014	m²	893,94	2,90	3,62	3.236,06	0,40 %																																																																																																																																																																																																																																																																																																																																																																																																																																																																														
3.6	96127	SINAPI	APLICAÇÃO MANUAL DE MASSA ACRÍLICA. AF_05/2017	m²	893,94	12,39	15,48	13.838,19	1,69 %																																																																																																																																																																																																																																																																																																																																																																																																																																																																														
3.7	95626	SINAPI	APLICAÇÃO MANUAL DE TINTA LÁTEX ACRÍLICA EM PAREDE EXTERNAS DE CASAS, DUAS DEMÃOS. AF_11/2016	m²	893,94	17,02	21,27	19.014,10	2,33 %																																																																																																																																																																																																																																																																																																																																																																																																																																																																														
4 PISO								42.882,58	5,25 %																																																																																																																																																																																																																																																																																																																																																																																																																																																																														
4.1	130119	SEDOP	Lajota cerâmica - (Padrão Médio)	m²	358,76	95,63	119,53	42.882,58	5,25 %																																																																																																																																																																																																																																																																																																																																																																																																																																																																														
5 FORRO								41.569,52	5,09 %																																																																																																																																																																																																																																																																																																																																																																																																																																																																														
5.1	96486	SINAPI	FORRO DE PVC, INCLUSIVE ESTRUTURA DE FIXAÇÃO. AF_05/2017_PS	m²	358,76	92,70	115,87	41.569,52	5,09 %																																																																																																																																																																																																																																																																																																																																																																																																																																																																														
6 COBERTURA								86.225,25	10,56 %																																																																																																																																																																																																																																																																																																																																																																																																																																																																														
6.1	070051	SEDOP	Estrutura em mad. lei p/ telha de barro - pç.aparelhada	m²	420,57	113,68	142,10	59.762,99	7,32 %																																																																																																																																																																																																																																																																																																																																																																																																																																																																														
6.2	94448	SINAPI	TELHAMENTO COM TELHA CERÂMICA CAPA-CANAL, TIPO PAULISTA, COM MAIS DE 2 ÁGUAS, INCLUSO TRANSPORTE VERTICAL. AF_07/2019	m²	420,57	50,34	62,92	26.462,26	3,24 %																																																																																																																																																																																																																																																																																																																																																																																																																																																																														
7 ESQUADRIAS								30.353,84	3,72 %																																																																																																																																																																																																																																																																																																																																																																																																																																																																														
7.1	94569	SINAPI	JANELA DE ALUMÍNIO TIPO MAXIM-AR, COM VIDROS, BATENTE E FERRAGENS. EXCLUSIVE ALIZAR, ACABAMENTO E CONTRAMARCO. FORNECIMENTO E INSTALAÇÃO. AF_12/2019	m²	0,27	485,29	606,61	163,78	0,02 %																																																																																																																																																																																																																																																																																																																																																																																																																																																																														
7.2	090642	SEDOP	Janela em madeira lambrizada	m²	29,97	611,79	764,73	22.918,95	2,81 %																																																																																																																																																																																																																																																																																																																																																																																																																																																																														
7.3	90823	SINAPI	PORTA DE MADEIRA PARA PINTURA, SEMI-OCA (LEVE OU MÉDIA), 90X210CM, ESPESSURA DE 3,5CM, INCLUSO DOBRADIÇAS - FORNECIMENTO E INSTALAÇÃO. AF_12/2019	UN	7	463,22	579,02	4.053,14	0,50 %																																																																																																																																																																																																																																																																																																																																																																																																																																																																														
7.4	90822	SINAPI	PORTA DE MADEIRA PARA PINTURA, SEMI-OCA (LEVE OU MÉDIA), 80X210CM, ESPESSURA DE 3,5CM, INCLUSO DOBRADIÇAS - FORNECIMENTO E INSTALAÇÃO. AF_12/2019	UN	4	378,58	473,22	1.892,88	0,23 %																																																																																																																																																																																																																																																																																																																																																																																																																																																																														
7.5	91304	SINAPI	FECHADURA DE EMBUTIR COM CILINDRO, EXTERNA, COMPLETA, ACABAMENTO PADRÃO POPULAR, INCLUSO EXECUÇÃO DE FURO - FORNECIMENTO E INSTALAÇÃO. AF_12/2019	UN	8	96,35	120,43	963,44	0,12 %																																																																																																																																																																																																																																																																																																																																																																																																																																																																														
7.6	91305	SINAPI	FECHADURA DE EMBUTIR PARA PORTA DE BANHEIRO, COMPLETA, ACABAMENTO PADRÃO POPULAR, INCLUSO EXECUÇÃO DE FURO - FORNECIMENTO E INSTALAÇÃO. AF_12/2019	UN	3	96,44	120,55	361,65	0,04 %																																																																																																																																																																																																																																																																																																																																																																																																																																																																														
8 INSTALAÇÃO ELÉTRICA								38.243,23	4,68 %																																																																																																																																																																																																																																																																																																																																																																																																																																																																														
8.1	170081	SEDOP	Ponto de luz / força (c/ tubul., cx. e fiação) ate 200W	PT	97	259,11	323,88	31.416,36	3,85 %																																																																																																																																																																																																																																																																																																																																																																																																																																																																														
8.2	93653	SINAPI	DISJUNTOR MONOPOLAR TIPO DIN, CORRENTE NOMINAL DE 10A - FORNECIMENTO E INSTALAÇÃO. AF_10/2020	UN	5	11,29	14,11	70,55	0,01 %																																																																																																																																																																																																																																																																																																																																																																																																																																																																														
8.3	93654	SINAPI	DISJUNTOR MONOPOLAR TIPO DIN, CORRENTE NOMINAL DE 16A - FORNECIMENTO E INSTALAÇÃO. AF_10/2020	UN	1	11,84	14,80	14,80	0,00 %																																																																																																																																																																																																																																																																																																																																																																																																																																																																														
8.4	93658	SINAPI	DISJUNTOR MONOPOLAR TIPO DIN, CORRENTE NOMINAL DE 40A - FORNECIMENTO E INSTALAÇÃO. AF_10/2020	UN	2	20,60	25,75	51,50	0,01 %																																																																																																																																																																																																																																																																																																																																																																																																																																																																														
8.5	170321	SEDOP	Centro de distribuição p/ 12 disjuntores (c/ barramento)	UN	1	847,06	808,82	808,82	0,10 %																																																																																																																																																																																																																																																																																																																																																																																																																																																																														
8.6	250732	SEDOP	Ventilador de teto	UN	15	313,67	392,08	5.881,20	0,72 %																																																																																																																																																																																																																																																																																																																																																																																																																																																																														
9 EQUIPAMENTOS E LOUÇAS								7.954,23	0,97 %																																																																																																																																																																																																																																																																																																																																																																																																																																																																														
9.1	190375	SEDOP	Lavatorio de louça c/ col., torneira, sifão e valv.	UN	3	931,56	1.164,45	3.493,35	0,43 %																																																																																																																																																																																																																																																																																																																																																																																																																																																																														
9.2	190609	SEDOP	Bacia sifonada c/ cx. descarga acoplada c/ assento	UN	3	593,30	741,62	2.224,86	0,27 %																																																																																																																																																																																																																																																																																																																																																																																																																																																																														
9.3	190238	SEDOP	Plia 01 cuba em aço inox c/ tom., sifão e valv. (1,50m)	UN	2	862,88	1.078,60	2.157,20	0,26 %																																																																																																																																																																																																																																																																																																																																																																																																																																																																														
9.4	190230	SEDOP	Torneira plastica de 1/2"	UN	2	31,53	39,41	78,82	0,01 %																																																																																																																																																																																																																																																																																																																																																																																																																																																																														
10 INSTALAÇÃO HIDRÁULICA								5.433,00	0,67 %																																																																																																																																																																																																																																																																																																																																																																																																																																																																														
10.1	180299	SEDOP	Ponto de agua (incl. tubos e conexoes)	PT	10	383,43	479,28	4.792,80	0,59 %																																																																																																																																																																																																																																																																																																																																																																																																																																																																														

10.2	180441	SEDOP	Registro de gaveta c/ canopla - 3/4"	UN	4	128,04	180,05	840,20	0,08 %
11			INSTALAÇÃO SANITÁRIA				17.465,28	2,14 %	
11.1	180550	SEDOP	Fossa septica em concreto armado - cap= 50 pessoas	UN	1	9.189,43	11.486,78	11.486,78	1,41 %
11.2	180214	SEDOP	Ponto de esgoto (incl. tubos, conexoes,cx. e ralos)	PT	11	434,80	543,50	5.978,50	0,73 %
12			DIVERSOS				19.921,04	2,44 %	
12.1	090825	SEDOP	Grade de ferro em metalom (incl. pintLanti-corrosiva)	m²	4	408,26	510,32	2.041,28	0,25 %
12.2	190716	SEDOP	Barra em aço inox (PCD)	M	3,6	300,07	375,08	1.350,28	0,17 %
12.3	84124	SINAPI	LETRA DE ACO INOX NO22 ALT=20CM FORNECIMENTO E COLOCACAO	UN	14	131,16	163,95	2.295,30	0,28 %
12.4	99857	SINAPI	CORRIMÃO SIMPLES, DIÂMETRO EXTERNO = 1 1/2, EM ALUMÍNIO. AF 04/2019 PS	M	52	84,07	105,08	5.464,16	0,67 %
12.5	COM-06	Próprio	Ponte de madeira	m²	14	501,15	626,43	8.770,02	1,07 %
							Total sem BDI	R\$ 653.198,60	
							Total do BDI	R\$ 163.267,08	
							Total Geral	R\$ 816.465,68	
<p>_____ Bruno Viana Pamplona CREA Nº 16949D-PA</p>									

Composições Analíticas com Preço Unitário		Bancos		B.D.I.		Encargos Sociais		
		SINAPI - 05/2023 - Pará SEDOP - 02/2023 - Pará		25,0%		Desonerado: embutido nos preços unitário dos insumos de mão de obra, de acordo com as bases.		
Composições Analíticas com Preço Unitário								
1.1	Código	Banco	Descrição	Tipo	Und	Quant.	Valor Unit	Total
Composição	011340	SEDOP	Placa de obra em lona com plotagem de gráfica		m²	1,0000000	175,06	175,06
Composição Auxiliar	280013	SEDOP	CARPINTEIRO COM ENCARGOS COMPLEMENTARES		H	0,4000000	23,60	9,44
Composição Auxiliar	280026	SEDOP	SERVENTE COM ENCARGOS COMPLEMENTARES		H	0,4000000	19,15	7,66
Insumo	D00281	SEDOP	Pernamanca 3" x 2" 4 m - madeira branca	Material	Dz	0,4100000	160,00	65,60
Insumo	D00475	SEDOP	Lona com plotagem de gráfica	Material	M2	1,0000000	90,00	90,00
Insumo	D00084	SEDOP	Prego 1 1/2"x13	Material	KG	0,1000000	23,69	2,36
			MO sem LS =>		LS =>	0,00	MO com LS =>	11,30
			Valor do BDI =>				Valor com BDI =>	218,82
1.3	Código	Banco	Descrição	Tipo	Und	Quant.	Valor Unit	Total
Composição	010269	SEDOP	Locação planimétrica de obra		M	1,0000000	2,03	2,03
Composição Auxiliar	280013	SEDOP	CARPINTEIRO COM ENCARGOS COMPLEMENTARES		H	0,0300000	23,60	0,70
Composição Auxiliar	280026	SEDOP	SERVENTE COM ENCARGOS COMPLEMENTARES		H	0,0300000	19,15	0,57
Insumo	D00281	SEDOP	Pernamanca 3" x 2" 4 m - madeira branca	Material	Dz	0,0040000	160,00	0,64
Insumo	D00082	SEDOP	Prego 2"x11	Material	KG	0,0050000	25,90	0,12
			MO sem LS =>		LS =>	0,00	MO com LS =>	0,84
			Valor do BDI =>				Valor com BDI =>	2,53
2.1	Código	Banco	Descrição	Tipo	Und	Quant.	Valor Unit	Total
Composição	040283	SEDOP	Bloco em concreto armado p/ fundação (incl. forma)		m³	1,0000000	3.576,66	3.576,66
Composição Auxiliar	050259	SEDOP	Concreto c/ seixo Fck= 20 MPA (incl. lançamento e adensamento)		m³	1,0000000	932,46	932,46
Composição Auxiliar	050038	SEDOP	Armação p/ concreto		KG	60,0000000	15,86	951,60
Composição Auxiliar	050037	SEDOP	Desforma		m²	12,0000000	5,74	68,88

Composição Auxiliar	050036	SEDOP	Forma c/ madeira branca		m²	12,0000000	135,31	1.623,72
				MO sem LS =>	LS =>	0,00	MO com LS =>	920,94
				Valor do BDI =>			Valor com BDI =>	4.470,82
2.2	Código	Banco	Descrição	Tipo	Und	Quant.	Valor Unit	Total
Composição	040284	SEDOP	Baldrame em concreto armado c/ cinta de amarração		m³	1,0000000	3.338,76	3.338,76
Composição Auxiliar	050037	SEDOP	Desforma		m²	12,0000000	5,74	68,88
Composição Auxiliar	050038	SEDOP	Armação p/ concreto		KG	45,0000000	15,86	713,70
Composição Auxiliar	050259	SEDOP	Concreto c/ seixo Fck= 20 MPA (incl. lançamento e adensamento)		m³	1,0000000	932,46	932,46
Composição Auxiliar	050036	SEDOP	Forma c/ madeira branca		m²	12,0000000	135,31	1.623,72
				MO sem LS =>	LS =>	0,00	MO com LS =>	876,54
				Valor do BDI =>			Valor com BDI =>	4.173,45
2.3	Código	Banco	Descrição	Tipo	Und	Quant.	Valor Unit	Total
Composição	104485	SINAPI	EXECUÇÃO DE ESTRUTURAS DE CONCRETO ARMADO, FCK = 25 MPA. AF_11/2022	FUES - FUNDAÇÕES E ESTRUTURAS	m³	1,0000000	3.184,77	3.184,77
Composição Auxiliar	102010	SINAPI	MONTAGEM E DESMONTAGEM DE FÔRMA PARA ESCADAS, COM 2 LANCES EM "L" E LAJE PLANA, EM CHAPA DE MADEIRA COMPENSADA RESINADA, 4 UTILIZAÇÕES. AF_11/2020	FUES - FUNDAÇÕES E ESTRUTURAS	m²	1,1358000	275,12	312,48
Composição Auxiliar	103672	SINAPI	CONCRETAGEM DE PILARES, FCK = 25 MPA, COM USO DE BOMBA - LANÇAMENTO, ADENSAMENTO E ACABAMENTO. AF_02/2022_PS	FUES - FUNDAÇÕES E ESTRUTURAS	m³	0,2491000	838,34	208,83
Composição Auxiliar	103675	SINAPI	CONCRETAGEM DE VIGAS E LAJES, FCK=25 MPA, PARA LAJES MACIÇAS OU NERVURADAS COM USO DE BOMBA - LANÇAMENTO, ADENSAMENTO E ACABAMENTO. AF_02/2022_PS	FUES - FUNDAÇÕES E ESTRUTURAS	m³	0,5627000	838,74	471,95
Composição Auxiliar	103686	SINAPI	CONCRETAGEM DE ESCADAS, FCK=25 MPA, COM USO DE BOMBA - LANÇAMENTO, ADENSAMENTO E ACABAMENTO. AF_02/2022_PS	FUES - FUNDAÇÕES E ESTRUTURAS	m³	0,1477000	895,14	132,21
Composição Auxiliar	92419	SINAPI	MONTAGEM E DESMONTAGEM DE FÔRMA DE PILARES RETANGULARES E ESTRUTURAS SIMILARES, PÉ-DIREITO SIMPLES, EM CHAPA DE MADEIRA COMPENSADA RESINADA, 4 UTILIZAÇÕES. AF_09/2020	FUES - FUNDAÇÕES E ESTRUTURAS	m²	2,4194000	83,23	201,36
Composição Auxiliar	92455	SINAPI	MONTAGEM E DESMONTAGEM DE FÔRMA DE VIGA, ESCORAMENTO COM GARFO DE MADEIRA, PÉ-DIREITO SIMPLES, EM CHAPA DE MADEIRA RESINADA, 4 UTILIZAÇÕES. AF_09/2020	FUES - FUNDAÇÕES E ESTRUTURAS	m²	1,9434000	158,64	308,30
Composição Auxiliar	92514	SINAPI	MONTAGEM E DESMONTAGEM DE FÔRMA DE LAJE MACIÇA, PÉ-DIREITO SIMPLES, EM CHAPA DE MADEIRA COMPENSADA RESINADA, 4 UTILIZAÇÕES. AF_09/2020	FUES - FUNDAÇÕES E ESTRUTURAS	m²	5,3541000	54,29	290,67

Composição Auxiliar	92759	SINAPI	ARMAÇÃO DE PILAR OU VIGA DE ESTRUTURA CONVENCIONAL DE CONCRETO ARMADO UTILIZANDO AÇO CA-60 DE 5,0 MM - MONTAGEM. AF_06/2022	FUES - FUNDAÇÕES E ESTRUTURAS	KG	4,0036000	14,50	58,05
Composição Auxiliar	92760	SINAPI	ARMAÇÃO DE PILAR OU VIGA DE ESTRUTURA CONVENCIONAL DE CONCRETO ARMADO UTILIZANDO AÇO CA-50 DE 6,3 MM - MONTAGEM. AF_06/2022	FUES - FUNDAÇÕES E ESTRUTURAS	KG	0,7707000	14,01	10,79
Composição Auxiliar	92761	SINAPI	ARMAÇÃO DE PILAR OU VIGA DE ESTRUTURA CONVENCIONAL DE CONCRETO ARMADO UTILIZANDO AÇO CA-50 DE 8,0 MM - MONTAGEM. AF_06/2022	FUES - FUNDAÇÕES E ESTRUTURAS	KG	0,4065000	13,40	5,44
Composição Auxiliar	92762	SINAPI	ARMAÇÃO DE PILAR OU VIGA DE ESTRUTURA CONVENCIONAL DE CONCRETO ARMADO UTILIZANDO AÇO CA-50 DE 10,0 MM - MONTAGEM. AF_06/2022	FUES - FUNDAÇÕES E ESTRUTURAS	KG	21,5201000	12,08	259,96
Composição Auxiliar	92763	SINAPI	ARMAÇÃO DE PILAR OU VIGA DE ESTRUTURA CONVENCIONAL DE CONCRETO ARMADO UTILIZANDO AÇO CA-50 DE 12,5 MM - MONTAGEM. AF_06/2022	FUES - FUNDAÇÕES E ESTRUTURAS	KG	10,5226000	10,25	107,85
Composição Auxiliar	92768	SINAPI	ARMAÇÃO DE LAJE DE ESTRUTURA CONVENCIONAL DE CONCRETO ARMADO UTILIZANDO AÇO CA-60 DE 5,0 MM - MONTAGEM. AF_06/2022	FUES - FUNDAÇÕES E ESTRUTURAS	KG	5,4066000	14,07	76,07
Composição Auxiliar	92769	SINAPI	ARMAÇÃO DE LAJE DE ESTRUTURA CONVENCIONAL DE CONCRETO ARMADO UTILIZANDO AÇO CA-50 DE 6,3 MM - MONTAGEM. AF_06/2022	FUES - FUNDAÇÕES E ESTRUTURAS	KG	9,3282000	13,58	126,67
Composição Auxiliar	92770	SINAPI	ARMAÇÃO DE LAJE DE ESTRUTURA CONVENCIONAL DE CONCRETO ARMADO UTILIZANDO AÇO CA-50 DE 8,0 MM - MONTAGEM. AF_06/2022	FUES - FUNDAÇÕES E ESTRUTURAS	KG	6,6645000	12,97	86,43
Composição Auxiliar	95944	SINAPI	ARMAÇÃO DE ESCADA, DE UMA ESTRUTURA CONVENCIONAL DE CONCRETO ARMADO UTILIZANDO AÇO CA-50 DE 6,3 MM - MONTAGEM. AF_11/2020	FUES - FUNDAÇÕES E ESTRUTURAS	KG	2,0340000	19,83	40,33
Composição Auxiliar	95945	SINAPI	ARMAÇÃO DE ESCADA, DE UMA ESTRUTURA CONVENCIONAL DE CONCRETO ARMADO UTILIZANDO AÇO CA-50 DE 8,0 MM - MONTAGEM. AF_11/2020	FUES - FUNDAÇÕES E ESTRUTURAS	KG	5,1878000	16,56	85,90
Composição Auxiliar	95946	SINAPI	ARMAÇÃO DE ESCADA, DE UMA ESTRUTURA CONVENCIONAL DE CONCRETO ARMADO UTILIZANDO AÇO CA-50 DE 10,0 MM - MONTAGEM. AF_11/2020	FUES - FUNDAÇÕES E ESTRUTURAS	KG	0,2722000	13,52	3,68
Composição Auxiliar	96542	SINAPI	FABRICAÇÃO, MONTAGEM E DESMONTAGEM DE FÓRMA PARA VIGA BALDRAME, EM CHAPA DE MADEIRA COMPENSADA RESINADA, E=17 MM, 4 UTILIZAÇÕES. AF_06/2017	FUES - FUNDAÇÕES E ESTRUTURAS	m²	3,3316000	88,99	296,47
Composição Auxiliar	96543	SINAPI	ARMAÇÃO DE BLOCO, VIGA BALDRAME E SAPATA UTILIZANDO AÇO CA-60 DE 5 MM - MONTAGEM. AF_06/2017	FUES - FUNDAÇÕES E ESTRUTURAS	KG	0,1947000	17,84	3,43
Composição Auxiliar	96544	SINAPI	ARMAÇÃO DE BLOCO, VIGA BALDRAME OU SAPATA UTILIZANDO AÇO CA-50 DE 6,3 MM - MONTAGEM. AF_06/2017	FUES - FUNDAÇÕES E ESTRUTURAS	KG	0,3360000	16,48	5,53
Composição Auxiliar	96545	SINAPI	ARMAÇÃO DE BLOCO, VIGA BALDRAME OU SAPATA UTILIZANDO AÇO CA-50 DE 8 MM - MONTAGEM. AF_06/2017	FUES - FUNDAÇÕES E ESTRUTURAS	KG	0,1772000	15,35	2,72
Composição Auxiliar	96546	SINAPI	ARMAÇÃO DE BLOCO, VIGA BALDRAME OU SAPATA UTILIZANDO AÇO CA-50 DE 10 MM - MONTAGEM. AF_06/2017	FUES - FUNDAÇÕES E ESTRUTURAS	KG	2,6922000	13,68	36,82
Composição Auxiliar	96547	SINAPI	ARMAÇÃO DE BLOCO, VIGA BALDRAME OU SAPATA UTILIZANDO AÇO CA-50 DE 12,5 MM - MONTAGEM. AF_06/2017	FUES - FUNDAÇÕES E ESTRUTURAS	KG	1,4762000	11,57	17,07

Composição Auxiliar	Código	Banco	Descrição	Tipo	Und	Quant.	Valor Unit	Total
	96557	SINAPI	CONCRETAGEM DE BLOCOS DE COROAMENTO E VIGAS BALDRAMES, FCK 30 MPA, COM USO DE BOMBA LANÇAMENTO, ADENSAMENTO E ACABAMENTO. AF_06/2017	FUES - FUNDAÇÕES E ESTRUTURAS	m³	0,0406000	880,83	35,76
				MO sem LS =>	LS =>	0,00	MO com LS =>	554,70
				Valor do BDI =>			Valor com BDI =>	3.980,96
3.1	Código	Banco	Descrição	Tipo	Und	Quant.	Valor Unit	Total
Composição Auxiliar	103356	SINAPI	ALVENARIA DE VEDAÇÃO DE BLOCOS CERÂMICOS FURADOS NA HORIZONTAL DE 9X19X29 CM (ESPESSURA 9 CM) E ARGAMASSA DE ASSENTAMENTO COM PREPARO EM BETONEIRA. AF_12/2021	PARE - PAREDES/PAINEIS	m²	1,0000000	54,30	54,30
Composição Auxiliar	87292	SINAPI	ARGAMASSA TRAÇO 1:2:8 (EM VOLUME DE CIMENTO, CAL E AREIA MÉDIA ÚMIDA) PARA EMBOÇO/MASSA ÚNICA/ASSENTAMENTO DE ALVENARIA DE VEDAÇÃO, PREPARO MECÂNICO COM BETONEIRA 400 L. AF_08/2019	SEDI - SERVIÇOS DIVERSOS	m³	0,0077000	780,25	6,00
Composição Auxiliar	88309	SINAPI	PEDREIRO COM ENCARGOS COMPLEMENTARES	SEDI - SERVIÇOS DIVERSOS	H	0,7700000	23,96	18,44
Composição Auxiliar	88316	SINAPI	SERVENTE COM ENCARGOS COMPLEMENTARES	SEDI - SERVIÇOS DIVERSOS	H	0,3850000	19,22	7,39
Insumo	00007268	SINAPI	BLOCO CERAMICO / TIJOLO VAZADO PARA ALVENARIA DE VEDACAO, 8 FUROS NA HORIZONTAL, 9 X 19 X 29 CM (L X X C)	Material	UN	18,8700000	1,12	21,13
Insumo	00034557	SINAPI	TELA DE ACO SOLDADA GALVANIZADA/ZINCADA PARA ALVENARIA, FIO D = *1,20 A 1,70* MM, MALHA 15 X 15 MM, (C X L) *50 X 7,5* CM	Material	M	0,4200000	2,73	1,14
Insumo	00037395	SINAPI	PINO DE ACO COM FURO, HASTE = 27 MM (ACAO DIRETA)	Material	CENTO	0,0050000	40,04	0,20
				MO sem LS =>	LS =>	0,00	MO com LS =>	17,79
				Valor do BDI =>			Valor com BDI =>	67,87
3.2	Código	Banco	Descrição	Tipo	Und	Quant.	Valor Unit	Total
Composição Auxiliar	87904	SINAPI	CHAPISCO APLICADO EM ALVENARIA (COM PRESENÇA DE VÃOS) E ESTRUTURAS DE CONCRETO DE FACHADA, COM COLHER DE PEDREIRO. ARGAMASSA TRAÇO 1:3 COM PREPARO MANUAL. AF_10/2022	REVE - REVESTIMENTO E TRATAMENTO DE SUPERFÍCIES	m²	1,0000000	8,20	8,20
Composição Auxiliar	87377	SINAPI	ARGAMASSA TRAÇO 1:3 (EM VOLUME DE CIMENTO E AREIA GROSSA ÚMIDA) PARA CHAPISCO CONVENCIONAL, PREPARO MANUAL. AF_08/2019	SEDI - SERVIÇOS DIVERSOS	m³	0,0037000	804,64	2,97
Composição Auxiliar	88309	SINAPI	PEDREIRO COM ENCARGOS COMPLEMENTARES	SEDI - SERVIÇOS DIVERSOS	H	0,1724000	23,96	4,13
Composição Auxiliar	88316	SINAPI	SERVENTE COM ENCARGOS COMPLEMENTARES	SEDI - SERVIÇOS DIVERSOS	H	0,0575000	19,22	1,10
				MO sem LS =>	LS =>	0,00	MO com LS =>	4,01
				Valor do BDI =>			Valor com BDI =>	10,25
3.3	Código	Banco	Descrição	Tipo	Und	Quant.	Valor Unit	Total

Composição	Código	Banco	Descrição	Tipo	Und	Quant.	Valor Unit	Total
87547	SINAPI	MASSA ÚNICA, PARA RECEBIMENTO DE PINTURA, EM ARGAMASSA TRAÇO 1:2:8, PREPARO MECÂNICO COM BETONEIRA 400L, APLICADA MANUALMENTE EM FACES INTERNAS DE PAREDES, ESPESSURA DE 10MM, COM EXECUÇÃO DE TALISCAS. AF_06/2014	REVE - REVESTIMENTO E TRATAMENTO DE SUPERFÍCIES	m²	1,00000000	27,45	27,45	
Composição Auxiliar	87292	SINAPI	ARGAMASSA TRAÇO 1:2:8 (EM VOLUME DE CIMENTO, CAL E AREIA MÉDIA ÚMIDA) PARA EMBOÇO/MASSA ÚNICA/ASSENTAMENTO DE ALVENARIA DE VEDAÇÃO, PREPARO MECÂNICO COM BETONEIRA 400 L. AF_08/2019	SEDI - SERVIÇOS DIVERSOS	m³	0,0213000	780,25	16,61
Composição Auxiliar	88309	SINAPI	PEDREIRO COM ENCARGOS COMPLEMENTARES	SEDI - SERVIÇOS DIVERSOS	H	0,35000000	23,96	8,38
Composição Auxiliar	88316	SINAPI	SERVEANTE COM ENCARGOS COMPLEMENTARES	SEDI - SERVIÇOS DIVERSOS	H	0,12800000	19,22	2,46
			MO sem LS =>	8,60	LS =>	0,00	MO com LS =>	8,60
			Valor do BDI =>	6,86			Valor com BDI =>	34,31
3.4			Descrição	Tipo	Und	Quant.	Valor Unit	Total
Composição	110644	SEDOP	Revestimento Cerâmico Padrão Médio		m²	1,00000000	63,43	63,43
Composição Auxiliar	280023	SEDOP	PEDREIRO COM ENCARGOS COMPLEMENTARES		H	0,55000000	23,89	13,13
Composição Auxiliar	280026	SEDOP	SERVEANTE COM ENCARGOS COMPLEMENTARES		H	0,12000000	19,15	2,29
Insumo	A00056	SEDOP	Revestimento Cerâmico Padrão Médio	Material	M2	1,05000000	39,50	41,47
Insumo	D00080	SEDOP	Argamassa AC-II	Material	KG	4,00000000	1,30	5,20
Insumo	D00079	SEDOP	Rejunte (p/ cerâmica)	Material	KG	0,25000000	5,38	1,34
			MO sem LS =>	10,48	LS =>	0,00	MO com LS =>	10,48
			Valor do BDI =>	15,85			Valor com BDI =>	79,28
3.5			Descrição	Tipo	Und	Quant.	Valor Unit	Total
Composição	88415	SINAPI	APLICAÇÃO MANUAL DE FUNDO SELADOR ACRÍLICO EM PAREDES EXTERNAS DE CASAS. AF_06/2014	PINT - PINTURAS	m²	1,00000000	2,90	2,90
Composição Auxiliar	88310	SINAPI	PINTOR COM ENCARGOS COMPLEMENTARES	SEDI - SERVIÇOS DIVERSOS	H	0,05400000	25,20	1,36
Composição Auxiliar	88316	SINAPI	SERVEANTE COM ENCARGOS COMPLEMENTARES	SEDI - SERVIÇOS DIVERSOS	H	0,01400000	19,22	0,26
Insumo	00006085	SINAPI	SELADOR ACRÍLICO OPACO PREMIUM INTERIOR/EXTERIOR	Material	L	0,16000000	8,06	1,28
			MO sem LS =>	1,04	LS =>	0,00	MO com LS =>	1,04
			Valor do BDI =>	0,72			Valor com BDI =>	3,62
3.6			Descrição	Tipo	Und	Quant.	Valor Unit	Total
Composição	96127	SINAPI	APLICAÇÃO MANUAL DE MASSA ACRÍLICA. AF_05/2017	PINT - PINTURAS	m²	1,00000000	12,39	12,39

Composição	Código	Banco	Descrição	Tipo	Und	Quant.	Valor Unit	Total
Auxiliar	88310	SINAPI	PINTOR COM ENCARGOS COMPLEMENTARES	SEDI - SERVIÇOS DIVERSOS	H	0,2510000	25,20	6,32
Composição	88316	SINAPI	SERVELENTE COM ENCARGOS COMPLEMENTARES	SEDI - SERVIÇOS DIVERSOS	H	0,0630000	19,22	1,21
Auxiliar	00003767	SINAPI	LIXA EM FOLHA PARA PAREDE OU MADEIRA, NUMERO 120, COR VERMELHA	Material	UN	0,0600000	0,87	0,05
Insumo	00043651	SINAPI	MASSA ACRILICA PARA SUPERFICIES INTERNAS E EXTERNAS	Material	KG	1,0430400	4,62	4,81
			MO sem LS =>	4,87	LS =>	0,00	MO com LS =>	4,87
			Valor do BDI =>	3,09			Valor com BDI =>	15,48
3.7			Descrição	Tipo	Und	Quant.	Valor Unit	Total
Composição	95626	SINAPI	APLICACAO MANUAL DE TINTA LATEX ACRILICA EM PAREDE EXTERNAS DE CASAS, DUAS DEMOAS. AF - 11/2016	PINT - PINTURAS	m²	1,0000000	17,02	17,02
Auxiliar	88310	SINAPI	PINTOR COM ENCARGOS COMPLEMENTARES	SEDI - SERVIÇOS DIVERSOS	H	0,3440000	25,20	8,66
Composição	88316	SINAPI	SERVELENTE COM ENCARGOS COMPLEMENTARES	SEDI - SERVIÇOS DIVERSOS	H	0,0860000	19,22	1,65
Auxiliar	00007356	SINAPI	TINTA LATEX ACRILICA PREMIUM, COR BRANCO FOSCO	Material	L	0,2000000	33,57	6,71
			MO sem LS =>	6,67	LS =>	0,00	MO com LS =>	6,67
			Valor do BDI =>	4,25			Valor com BDI =>	21,27
4.2			Descrição	Tipo	Und	Quant.	Valor Unit	Total
Composição	130119	SEDOP	Lajota ceramica - (Padrão Médio)		m²	1,0000000	95,63	95,63
Auxiliar	280023	SEDOP	PEDREIRO COM ENCARGOS COMPLEMENTARES		H	1,0000000	23,89	23,89
Composição	280026	SEDOP	SERVELENTE COM ENCARGOS COMPLEMENTARES		H	0,5000000	19,15	9,57
Auxiliar	D00079	SEDOP	Rejunte (p/ ceramica)	Material	KG	1,0000000	5,38	5,38
Insumo	D00080	SEDOP	Argamassa AC-II	Material	KG	5,0000000	1,30	6,50
Insumo	A00055	SEDOP	Lajota ceramica - (Padrão Médio)	Material	M2	1,0500000	47,90	50,29
			MO sem LS =>	22,43	LS =>	0,00	MO com LS =>	22,43
			Valor do BDI =>	23,90			Valor com BDI =>	119,53
5.1			Descrição	Tipo	Und	Quant.	Valor Unit	Total
Composição	96486	SINAPI	FORRO DE PVC, INCLUSIVE ESTRUTURA DE FIXACAO. AF_05/2017_PS	REVE - REVESTIMENTO E TRATAMENTO DE SUPERFICIES	m²	1,0000000	92,70	92,70
Auxiliar	88278	SINAPI	MONTADOR DE ESTRUTURA METALICA COM ENCARGOS COMPLEMENTARES	SEDI - SERVIÇOS DIVERSOS	H	0,4984000	20,59	10,28
Insumo	00036225	SINAPI	FORRO DE PVC LISO, BRANCO, REGUA DE 20 CM, ESPESSURA DE 8 MM A 10 MM, COMPRIMENTO 6 M (SEM COLOCACAO)	Material	m²	1,0956000	40,70	44,59

Insumo	Código	Banco	Descrição	Tipo	Und	Quant.	Valor Unit	Total
Insumo	00039427	SINAPI	PERFIL CANALETA, FORMATO C, EM ACO ZINCADO, PARA ESTRUTURA FORRO DRYWALL, E = 0,5 MM, *46 X 18" (L X H), COMPRIMENTO 3 M	Material	M	3,8499000	7,78	29,95
Insumo	00039430	SINAPI	PENDURAL OU PRESILHA REGULADORA, EM ACO GALVANIZADO, COM CORPO, MOLA E REBITE, PARA PERFIL TIPO CANALETA DE ESTRUTURA EM FORROS DRYWALL	Equipamento	UN	1,3265000	2,93	3,88
Insumo	00039443	SINAPI	PARAFUSO DRY WALL, EM ACO ZINCADO, CABECA LENTILHA E PONTA BROCA (LB), LARGURA 4,2 MM, COMPRIMENTO 13 MM	Material	UN	2,1912000	0,27	0,59
Insumo	00040547	SINAPI	PARAFUSO ZINCADO, AUTOBROCANTE, FLANGEADO, 4,2 MM X 19 MM	Material	CENTO	0,0132000	30,30	0,39
Insumo	00040552	SINAPI	PARAFUSO, AUTO ATARRACHANTE, CABECA CHATA, FENDA SIMPLES, 1/4 (6,35 MM) X 25 MM	Material	CENTO	0,0333000	51,94	1,72
Insumo	00043131	SINAPI	ARAME GALVANIZADO 6 BWG, D = 5,16 MM (0,157 KG/M), OU 8 BWG, D = 4,19 MM (0,101 KG/M), OU 10 BWG, D = 3,40 MM (0,0713 KG/M)	Material	KG	0,0426000	30,55	1,30
					MO sem LS =>	7,16	MO com LS =>	7,16
					Valor do BDI =>	23,17	Valor com BDI =>	115,87
6.1	Código	Banco	Descrição	Tipo	Und	Quant.	Valor Unit	Total
Composição	070051	SEDOP	Estrutura em mad. lei p/ telha de barro - pç.aparelhada		m²	1,0000000	113,68	113,68
Composição Auxiliar	280002	SEDOP	AJUDANTE DE CARPINTEIRO COM ENCARGOS COMPLEMENTARES		H	1,2000000	19,07	22,88
Composição Auxiliar	280013	SEDOP	CARPINTEIRO COM ENCARGOS COMPLEMENTARES		H	1,2000000	23,60	28,32
Insumo	D00005	SEDOP	Peça em madeira de lei 6"x3" 4 m apar.	Material	UN	0,0210000	127,89	2,68
Insumo	D00085	SEDOP	Prego 1"x16	Material	KG	0,1900000	44,76	8,50
Insumo	D00009	SEDOP	Pernamanga 3"x2" 4 m ap - mad. forte	Material	Dz	0,0460000	571,93	26,30
Insumo	D00013	SEDOP	Ripa 2 1/2"x1/2" 4 m apar.	Material	Dz	0,1500000	166,69	25,00
					MO sem LS =>	33,84	MO com LS =>	33,84
					Valor do BDI =>	28,42	Valor com BDI =>	142,10
6.2	Código	Banco	Descrição	Tipo	Und	Quant.	Valor Unit	Total
Composição	94448	SINAPI	TELHAMENTO COM TELHA CERÂMICA CAPA-CANAL, TIPO PAULISTA, COM MAIS DE 2 ÁGUAS, INCLUSO TRANSPORTE VERTICAL. AF_07/2019		m²	1,0000000	50,34	50,34
Composição Auxiliar	88316	SINAPI	SERVENTE COM ENCARGOS COMPLEMENTARES		H	0,5210000	19,22	10,01
Composição Auxiliar	88323	SINAPI	TELHADISTA COM ENCARGOS COMPLEMENTARES		H	0,2540000	23,40	5,94
Composição Auxiliar	93281	SINAPI	GUINCHO ELÉTRICO DE COLUNA, CAPACIDADE 400 KG, COM MOTO FREIO, MOTOR TRIFÁSICO DE 1,25 CV - CHP DIURNO. AF_03/2016		CHP	0,0372000	22,67	0,84

Composição Auxiliar	93282	SINAPI	GUINCHO ELÉTRICO DE COLUNA, CAPACIDADE 400 KG, COM MOTO FREIO, MOTOR TRIFÁSICO DE 1,25 CV - CHI DIURNO. AF_03/2016	CHOR - CUSTOS HORÁRIOS DE MÁQUINAS E EQUIPAMENTOS	CHI	0,0516000	21,47	1,10
Insumo	00007173	SINAPI	TELHA DE BARRO / CERAMICA, NAO ESMALTADA, TIPO COLONIAL, CANAL, PLAN, PAULISTA, COMPRIMENTO DE *44 A 50* CM, RENDIMENTO DE COBERTURA DE *26* TELHAS/M2	Material	MIL	0,0275000	1.180,00	32,45
			MO sem LS =>	11,63	LS =>	0,00	MO com LS =>	11,63
			Valor do BDI =>	12,58			Valor com BDI =>	62,92
7.1	Código	Banco	Descrição	Tipo	Und	Quant.	Valor Unit	Total
Composição	94569	SINAPI	JANELA DE ALUMINIO TIPO MAXIM-AR, COM VIDROS, BATENTE E FERRAGENS. EXCLUSIVE ALIZAR, ACABAMENTO E CONTRAMARCO. FORNECIMENTO E INSTALAÇÃO. AF_12/2019	ESQV - ESQUADRIAS/FERRAGENS/VIDROS	m²	1,0000000	485,29	485,29
Composição Auxiliar	88309	SINAPI	PEDREIRO COM ENCARGOS COMPLEMENTARES	SEDI - SERVIÇOS DIVERSOS	H	1,7070000	23,96	40,89
Composição Auxiliar	88316	SINAPI	SERVELENTE COM ENCARGOS COMPLEMENTARES	SEDI - SERVIÇOS DIVERSOS	H	0,8530000	19,22	16,39
Insumo	00004377	SINAPI	PARAFUSO DE ACO ZINCADO COM ROSCA SOBERBA, CABECA CHATA E FENDA SIMPLES, DIAMETRO 4,2 MM, COMPRIMENTO * 32 * MM	Material	UN	24,4000000	0,20	4,88
Insumo	00034381	SINAPI	JANELA MAXIM AR, EM ALUMINIO PERFIL 25. 60 X 80 CM (A X L), ACABAMENTO BRANCO OU BRILHANTE, BATENTE DE 4 A 5 CM, COM VIDRO 4 MM, SEM GUARNICAO/ALIZAR	Material	UN	2,0833000	187,39	390,38
Insumo	00039961	SINAPI	SILICONE ACETICO USO GERAL INCOLOR 280 G	Material	UN	1,2467000	26,27	32,75
			MO sem LS =>	38,44	LS =>	0,00	MO com LS =>	38,44
			Valor do BDI =>	121,32			Valor com BDI =>	606,61
7.2	Código	Banco	Descrição	Tipo	Und	Quant.	Valor Unit	Total
Composição	090642	SEDOP	Janela em madeira lambrizada		m²	1,0000000	611,79	611,79
Composição Auxiliar	280002	SEDOP	AJUDANTE DE CARPINTEIRO COM ENCARGOS COMPLEMENTARES		H	2,0000000	19,07	38,14
Composição Auxiliar	280013	SEDOP	CARPINTEIRO COM ENCARGOS COMPLEMENTARES		H	5,1500000	23,60	121,54
Composição Auxiliar	280023	SEDOP	PEDREIRO COM ENCARGOS COMPLEMENTARES		H	2,0000000	23,89	47,78
Insumo	D00285	SEDOP	Caixilho p/ janela madeira lambrizada	Material	M2	0,7600000	233,76	177,65
Insumo	D00284	SEDOP	Janela em madeira lambrizada	Material	M2	1,0000000	226,68	226,68
			MO sem LS =>	140,94	LS =>	0,00	MO com LS =>	140,94
			Valor do BDI =>	152,94			Valor com BDI =>	764,73
7.3	Código	Banco	Descrição	Tipo	Und	Quant.	Valor Unit	Total

Composição	Código	Banco	Descrição	Tipo	Und	Quant.	Valor Unit	Total
Composição Auxiliar	90823	SINAPI	PORTA DE MADEIRA PARA PINTURA, SEMI-OCA (LEVE OU MÉDIA), 90X210CM, ESPESSURA DE 3,5CM, INCLUSO DOBRADIÇAS - FORNECIMENTO E INSTALAÇÃO. AF_12/2019	ESQV - ESQUADRIAS/FERRAGENS/VIDR OS	UN	1,0000000	463,22	463,22
Composição Auxiliar	88261	SINAPI	CARPINTEIRO DE ESQUADRIA COM ENCARGOS COMPLEMENTARES	SEDI - SERVIÇOS DIVERSOS	H	1,6780000	22,69	38,07
Composição Auxiliar	88316	SINAPI	SERVENTE COM ENCARGOS COMPLEMENTARES	SEDI - SERVIÇOS DIVERSOS	H	0,8390000	19,22	16,12
Insumo	00002432	SINAPI	DOBRADICA EM ACO/FERRO, 3 1/2" X 3", E= 1,9 A 2 MM, COM ANEL, CROMADO OU ZINCADO, TAMPA BOLA, COM PARAFUSOS	Material	UN	3,0000000	27,68	83,04
Insumo	00010556	SINAPI	PORTA DE MADEIRA, FOLHA MEDIA (NBR 15930) DE 900 X 2100 MM, DE 35 MM A 40 MM DE ESPESSURA, NUCLEO SEMI-SOLIDO (SARRAFEADO), CAPA LISA EM HDF, ACABAMENTO EM PRIMER PARA PINTURA	Material	UN	1,0000000	324,21	324,21
Insumo	00011055	SINAPI	PARAFUSO ROSCA SOBERBA ZINCADO CABECA CHATA FENDA SIMPLES 3,5 X 25 MM (1 ")	Material	UN	19,8000000	0,09	1,78
			MO sem LS =>		LS =>	0,00	MO com LS =>	35,96
			Valor do BDI =>				Valor com BDI =>	579,02
7.4	Código	Banco	Descrição	Tipo	Und	Quant.	Valor Unit	Total
Composição	90822	SINAPI	PORTA DE MADEIRA PARA PINTURA, SEMI-OCA (LEVE OU MÉDIA), 80X210CM, ESPESSURA DE 3,5CM, INCLUSO DOBRADIÇAS - FORNECIMENTO E INSTALAÇÃO. AF_12/2019	ESQV - ESQUADRIAS/FERRAGENS/VIDR OS	UN	1,0000000	378,58	378,58
Composição Auxiliar	88261	SINAPI	CARPINTEIRO DE ESQUADRIA COM ENCARGOS COMPLEMENTARES	SEDI - SERVIÇOS DIVERSOS	H	1,5460000	22,69	35,07
Composição Auxiliar	88316	SINAPI	SERVENTE COM ENCARGOS COMPLEMENTARES	SEDI - SERVIÇOS DIVERSOS	H	0,7730000	19,22	14,85
Insumo	00002432	SINAPI	DOBRADICA EM ACO/FERRO, 3 1/2" X 3", E= 1,9 A 2 MM, COM ANEL, CROMADO OU ZINCADO, TAMPA BOLA, COM PARAFUSOS	Material	UN	3,0000000	27,68	83,04
Insumo	00010555	SINAPI	PORTA DE MADEIRA, FOLHA MEDIA (NBR 15930) DE 800 X 2100 MM, DE 35 MM A 40 MM DE ESPESSURA, NUCLEO SEMI-SOLIDO (SARRAFEADO), CAPA LISA EM HDF, ACABAMENTO EM PRIMER PARA PINTURA	Material	UN	1,0000000	243,84	243,84
Insumo	00011055	SINAPI	PARAFUSO ROSCA SOBERBA ZINCADO CABECA CHATA FENDA SIMPLES 3,5 X 25 MM (1 ")	Material	UN	19,8000000	0,09	1,78
			MO sem LS =>		LS =>	0,00	MO com LS =>	33,13
			Valor do BDI =>				Valor com BDI =>	473,22
7.5	Código	Banco	Descrição	Tipo	Und	Quant.	Valor Unit	Total
Composição	91304	SINAPI	FECHADURA DE EMBUTIR COM CILINDRO, EXTERNA, COMPLETA, ACABAMENTO PADRÃO POPULAR, INCLUSO EXECUÇÃO DE FURO - FORNECIMENTO E INSTALAÇÃO. AF_12/2019	ESQV - ESQUADRIAS/FERRAGENS/VIDR OS	UN	1,0000000	96,35	96,35
Composição Auxiliar	88261	SINAPI	CARPINTEIRO DE ESQUADRIA COM ENCARGOS COMPLEMENTARES	SEDI - SERVIÇOS DIVERSOS	H	1,0020000	22,69	22,73
Composição Auxiliar	88316	SINAPI	SERVENTE COM ENCARGOS COMPLEMENTARES	SEDI - SERVIÇOS DIVERSOS	H	0,5010000	19,22	9,62

Insu	Código	Banco	Descrição	Tipo	Und	Quant.	Valor Unit	Total
00003080	SINAPI	Material	FECHADURA ESPELHO PARA PORTA EXTERNA, EM ACO INOX (MAQUINA, TESTA E CONTRA-TESTA) E EM ZAMAC (MACANETA, LINGUETA E TRINCOS) COM ACABAMENTO CROMADO, MAQUINA DE 40 MM, INCLUINDO CHAVE TIPO CILINDRO	CJ	1,00000000	64,00	64,00	
		MO sem LS =>	21,47	LS =>	0,00	MO com LS =>	21,47	
		Valor do BDI =>	24,08			Valor com BDI =>	120,43	
7.6	Código	Banco	Descrição	Tipo	Und	Quant.	Valor Unit	Total
Composição	91305	SINAPI	FECHADURA DE EMBUTIR PARA PORTA DE BANHEIRO, COMPLETA, ACABAMENTO PADRÃO POPULAR, INCLUSO EXECUÇÃO DE FURO - FORNECIMENTO E INSTALAÇÃO. AF_12/2019	ESQV - ESQUADRIAS/FERRAGENS/VIDROS	UN	1,00000000	96,44	96,44
Composição Auxiliar	88261	SINAPI	CARPINTEIRO DE ESQUADRIA COM ENCARGOS COMPLEMENTARES	SEDI - SERVIÇOS DIVERSOS	H	0,76700000	22,69	17,40
Composição Auxiliar	88316	SINAPI	SERVENTE COM ENCARGOS COMPLEMENTARES	SEDI - SERVIÇOS DIVERSOS	H	0,38400000	19,22	7,38
Insu	00003097	SINAPI	FECHADURA ROSETA REDONDA PARA PORTA DE BANHEIRO, EM ACO INOX (MAQUINA, TESTA E CONTRA-TESTA) E EM ZAMAC (MACANETA, LINGUETA E TRINCOS) COM ACABAMENTO CROMADO, MAQUINA DE 40 MM, INCLUINDO CHAVE TIPO TRANQUETA	Material	CJ	1,00000000	71,66	71,66
		MO sem LS =>	16,44	LS =>	0,00	MO com LS =>	16,44	
		Valor do BDI =>	24,11			Valor com BDI =>	120,55	
8.1	Código	Banco	Descrição	Tipo	Und	Quant.	Valor Unit	Total
Composição	170081	SEDOP	Ponto de luz / força (c/tubul., cx. e fiação) ate 200W		PT	1,00000000	259,11	259,11
Composição Auxiliar	280007	SEDOP	AUXILIAR DE ELETRICISTA COM ENCARGOS COMPLEMENTARES		H	5,00000000	19,51	97,55
Composição Auxiliar	280014	SEDOP	ELETRICISTA COM ENCARGOS COMPLEMENTARES		H	5,00000000	24,16	120,80
Insu	E00012	SEDOP	Eletroduto PVC Rígido de 1/2"	Material	M	3,00000000	3,94	11,82
Insu	E00034	SEDOP	Arruela de 1/2"	Material	UN	2,00000000	0,62	1,24
Insu	E00033	SEDOP	Bucha de 1/2"	Material	UN	2,00000000	0,87	1,74
Insu	E00008	SEDOP	Cabo de cobre 2,5mm2 -750V	Material	M	9,00000000	2,64	23,76
Insu	E00019	SEDOP	Caixa de derivação 4"x2" - Plástica	Material	UN	1,00000000	2,20	2,20
		MO sem LS =>	144,35	LS =>	0,00	MO com LS =>	144,35	
		Valor do BDI =>	64,77			Valor com BDI =>	323,88	
8.2	Código	Banco	Descrição	Tipo	Und	Quant.	Valor Unit	Total
Composição	93653	SINAPI	DISJUNTOR MONOPOLAR TIPO DIN, CORRENTE NOMINAL DE 10A - FORNECIMENTO E INSTALAÇÃO. AF_10/2020	INEL - INSTALAÇÃO ELÉTRICA/ELETRIFICAÇÃO E	UN	1,00000000	11,29	11,29
Composição Auxiliar	88247	SINAPI	AUXILIAR DE ELETRICISTA COM ENCARGOS COMPLEMENTARES	SEDI - SERVIÇOS DIVERSOS	H	0,03520000	20,01	0,70

Composição Auxiliar	88264	SINAPI	ELETRICISTA COM ENCARGOS COMPLEMENTARES	SEDI - SERVIÇOS DIVERSOS	H	0,0352000	24,22	0,85
Insumo	00001570	SINAPI	TERMINAL A COMPRESSAO EM COBRE ESTANHADO PARA CABO 2,5 MM2, 1 FURO E 1 COMPRESSAO, PARA PARAFUSO DE FIXACAO M5	Material	UN	1,0000000	0,94	0,94
Insumo	00034653	SINAPI	DISJUNTOR TIPO DIN/IEC, MONOPOLAR DE 6 ATE 32A	Material	UN	1,0000000	8,80	8,80
				MO sem LS =>	LS =>	0,00	MO com LS =>	1,03
				Valor do BDI =>			Valor com BDI =>	14,11
8.3	Código	Banco	Descrição	Tipo	Und	Quant.	Valor Unit	Total
Composição	93654	SINAPI	DISJUNTOR MONOPOLAR TIPO DIN, CORRENTE NOMINAL DE 16A - FORNECIMENTO E INSTALACÃO. AF_10/2020	INEL - INSTALACÃO ELÉTRICA/ELETRIFICACÃO E	UN	1,0000000	11,84	11,84
Composição Auxiliar	88247	SINAPI	AUXILIAR DE ELETRICISTA COM ENCARGOS COMPLEMENTARES	SEDI - SERVIÇOS DIVERSOS	H	0,0476000	20,01	0,95
Composição Auxiliar	88264	SINAPI	ELETRICISTA COM ENCARGOS COMPLEMENTARES	SEDI - SERVIÇOS DIVERSOS	H	0,0476000	24,22	1,15
Insumo	00001570	SINAPI	TERMINAL A COMPRESSAO EM COBRE ESTANHADO PARA CABO 2,5 MM2, 1 FURO E 1 COMPRESSAO, PARA PARAFUSO DE FIXACAO M5	Material	UN	1,0000000	0,94	0,94
Insumo	00034653	SINAPI	DISJUNTOR TIPO DIN/IEC, MONOPOLAR DE 6 ATE 32A	Material	UN	1,0000000	8,80	8,80
				MO sem LS =>	LS =>	0,00	MO com LS =>	1,39
				Valor do BDI =>			Valor com BDI =>	14,80
8.4	Código	Banco	Descrição	Tipo	Und	Quant.	Valor Unit	Total
Composição	93658	SINAPI	DISJUNTOR MONOPOLAR TIPO DIN, CORRENTE NOMINAL DE 40A - FORNECIMENTO E INSTALACÃO. AF_10/2020	INEL - INSTALACÃO ELÉTRICA/ELETRIFICACÃO E	UN	1,0000000	20,60	20,60
Composição Auxiliar	88247	SINAPI	AUXILIAR DE ELETRICISTA COM ENCARGOS COMPLEMENTARES	SEDI - SERVIÇOS DIVERSOS	H	0,1352000	20,01	2,70
Composição Auxiliar	88264	SINAPI	ELETRICISTA COM ENCARGOS COMPLEMENTARES	SEDI - SERVIÇOS DIVERSOS	H	0,1352000	24,22	3,27
Insumo	00001574	SINAPI	TERMINAL A COMPRESSAO EM COBRE ESTANHADO PARA CABO 10 MM2, 1 FURO E 1 COMPRESSAO, PARA PARAFUSO DE FIXACAO M6	Material	UN	1,0000000	1,58	1,58
Insumo	00034686	SINAPI	DISJUNTOR TIPO DIN / IEC, MONOPOLAR DE 40 ATE 50A	Material	UN	1,0000000	13,05	13,05
				MO sem LS =>	LS =>	0,00	MO com LS =>	3,97
				Valor do BDI =>			Valor com BDI =>	25,75
8.5	Código	Banco	Descrição	Tipo	Und	Quant.	Valor Unit	Total
Composição	170321	SEDOP	Centro de distribuicao p/ 12 disjuntores (cf barramento)		UN	1,0000000	647,06	647,06
Composição Auxiliar	280007	SEDOP	AUXILIAR DE ELETRICISTA COM ENCARGOS COMPLEMENTARES		H	2,0000000	19,51	39,02
Composição Auxiliar	280014	SEDOP	ELETRICISTA COM ENCARGOS COMPLEMENTARES		H	2,0000000	24,16	48,32

Insuno	E00044	SEDOP	Centro de distribuição p/ 12 disj. c/ barramento	Material	UN	1,00000000	559,72	559,72	559,72
				MO sem LS =>	LS =>	0,00	MO com LS =>	57,74	57,74
				Valor do BDI =>			Valor com BDI =>	161,76	808,82
8.6	Código	Banco	Descrição	Tipo	Und	Quant.	Valor Unit	Valor Unit	Total
Composição	250732	SEDOP	Ventilador de teto		UN	1,00000000	313,67	313,67	313,67
Composição Auxiliar	280007	SEDOP	AUXILIAR DE ELETRICISTA COM ENCARGOS COMPLEMENTARES		H	1,00000000	19,51	19,51	19,51
Composição Auxiliar	280014	SEDOP	ELETRICISTA COM ENCARGOS COMPLEMENTARES		H	1,00000000	24,16	24,16	24,16
Insuno	E00771	SEDOP	Ventilador de teto	Material	UN	1,00000000	270,00	270,00	270,00
				MO sem LS =>	LS =>	0,00	MO com LS =>	28,87	28,87
				Valor do BDI =>			Valor com BDI =>	78,41	392,08
9.1	Código	Banco	Descrição	Tipo	Und	Quant.	Valor Unit	Valor Unit	Total
Composição	190375	SEDOP	Lavatorio de louca c/col., torneira,sifao e valv.		UN	1,00000000	931,56	931,56	931,56
Composição Auxiliar	280008	SEDOP	AUXILIAR DE ENCANADOR OU BOMBEIRO HIDRÁULICO COM ENCARGOS COMPLEMENTARES		H	3,30000000	18,61	18,61	61,41
Composição Auxiliar	280016	SEDOP	ENCANADOR OU BOMBEIRO HIDRÁULICO COM ENCARGOS COMPLEMENTARES		H	3,30000000	23,16	23,16	76,42
Insuno	H00030	SEDOP	Lavatorio de louca com coluna	Material	UN	1,00000000	169,16	169,16	169,16
Insuno	H00055	SEDOP	Fita de vedacao	Material	M	1,20000000	0,37	0,37	0,44
Insuno	H00042	SEDOP	Parafuso niquelado para loucas sanitarias	Material	UN	4,00000000	7,58	7,58	30,32
Insuno	H00028	SEDOP	Valv. p/ lavat. d = 1" - cromada	Material	UN	1,00000000	49,95	49,95	49,95
Insuno	H00032	SEDOP	Sifao metalico de 1 1/2 "	Material	UN	1,00000000	453,48	453,48	453,48
Insuno	H00056	SEDOP	Torneira metalica p/ lavatorio de 1/2"	Material	UN	1,00000000	90,38	90,38	90,38
				MO sem LS =>	LS =>	0,00	MO com LS =>	93,41	93,41
				Valor do BDI =>			Valor com BDI =>	232,89	1.164,45
9.2	Código	Banco	Descrição	Tipo	Und	Quant.	Valor Unit	Valor Unit	Total
Composição	190609	SEDOP	Bacia sifonada c/cx. descarga acoplada c/ assento		UN	1,00000000	593,30	593,30	593,30
Composição Auxiliar	280008	SEDOP	AUXILIAR DE ENCANADOR OU BOMBEIRO HIDRÁULICO COM ENCARGOS COMPLEMENTARES		H	3,00000000	18,61	18,61	55,83
Composição Auxiliar	280016	SEDOP	ENCANADOR OU BOMBEIRO HIDRÁULICO COM ENCARGOS COMPLEMENTARES		H	3,00000000	23,16	23,16	69,48
Insuno	H00263	SEDOP	Bacia sifonada c/ cx. descarga acoplada	Material	UN	1,00000000	385,00	385,00	385,00

Insumo	D00002	SEDOP	Massa de vedação	Material	KG	1,0000000	13,92	13,92
Insumo	H00022	SEDOP	Assento plastico	Material	UN	1,0000000	42,90	42,90
Insumo	H00023	SEDOP	Bolsa plastica (vaso sanitario)	Material	UN	1,0000000	10,53	10,53
Insumo	H00042	SEDOP	Parafuso niquelado para loucas sanitarias	Material	UN	2,0000000	7,58	15,16
Insumo	D00079	SEDOP	Rejunte (p/ ceramica)	Material	KG	0,0900000	5,38	0,48
			MO sem LS =>		LS =>	0,00	MO com LS =>	84,93
			Valor do BDI =>				Valor com BDI =>	148,32
								741,62
9.3	Código	Banco	Descrição	Tipo	Und	Quant.	Valor Unit	Total
Composição	190238	SEDOP	Pia 01 cuba em aço inox c/orm., sifao e valv.(1,50m)		UN	1,0000000	862,88	862,88
Composição Auxiliar	280008	SEDOP	AUXILIAR DE ENCANADOR OU BOMBEIRO HIDRÁULICO COM ENCARGOS COMPLEMENTARES		H	3,5000000	18,61	65,13
Composição Auxiliar	280016	SEDOP	ENCANADOR OU BOMBEIRO HIDRÁULICO COM ENCARGOS COMPLEMENTARES		H	3,5000000	23,16	81,06
Insumo	H00055	SEDOP	Fita de vedacao	Material	M	2,5000000	0,37	0,92
Insumo	H00019	SEDOP	Torneira longa metalica de 3/4"	Material	UN	1,0000000	64,23	64,23
Insumo	H00020	SEDOP	Valvula p/ pia d = 2" - inox	Material	UN	1,0000000	52,10	52,10
Insumo	H00018	SEDOP	Pia de aço inoxidavel c/ 01 cuba de 1,50m	Material	UN	1,0000000	399,99	399,99
Insumo	H00016	SEDOP	Sifao metalico de 2"	Material	UN	1,0000000	199,45	199,45
			MO sem LS =>		LS =>	0,00	MO com LS =>	99,08
			Valor do BDI =>				Valor com BDI =>	215,72
								1.078,60
9.4	Código	Banco	Descrição	Tipo	Und	Quant.	Valor Unit	Total
Composição	190230	SEDOP	Torneira plastica de 1/2"		UN	1,0000000	31,53	31,53
Composição Auxiliar	280008	SEDOP	AUXILIAR DE ENCANADOR OU BOMBEIRO HIDRÁULICO COM ENCARGOS COMPLEMENTARES		H	0,0500000	18,61	0,93
Composição Auxiliar	280016	SEDOP	ENCANADOR OU BOMBEIRO HIDRÁULICO COM ENCARGOS COMPLEMENTARES		H	0,1500000	23,16	3,47
Insumo	H00049	SEDOP	Torneira p/jardim em PVC de 1/2"	Material	UN	1,0000000	27,00	27,00
Insumo	H00055	SEDOP	Fita de vedacao	Material	M	0,3600000	0,37	0,13
			MO sem LS =>		LS =>	0,00	MO com LS =>	3,05
			Valor do BDI =>				Valor com BDI =>	7,88
								39,41
10.1	Código	Banco	Descrição	Tipo	Und	Quant.	Valor Unit	Total

Composição	180299	SEDOP	Ponto de agua (incl. tubos e conexoes)	PT	1,0000000	383,43	383,43
Composição Auxiliar	280008	SEDOP	AUXILIAR DE ENCANADOR OU BOMBEIRO HIDRÁULICO COM ENCARGOS COMPLEMENTARES	H	6,0000000	18,61	111,66
Composição Auxiliar	280016	SEDOP	ENCANADOR OU BOMBEIRO HIDRÁULICO COM ENCARGOS COMPLEMENTARES	H	4,0000000	23,16	92,64
Insumo	H00116	SEDOP	Te em PVC - JS - 25mm (LH)	UN	0,7500000	2,00	1,50
Insumo	H00157	SEDOP	Tubo em PVC - JS - 50mm (LH)	M	3,0000000	28,48	85,44
Insumo	H00400	SEDOP	Joelho/Cotovelo 90° PVC SRM - 25mm X 3/4" (LH)	UN	1,0000000	10,93	10,93
Insumo	H00075	SEDOP	Adaptador curto em PVC 1 1/2" (LH)	UN	0,7500000	6,33	4,74
Insumo	H00082	SEDOP	Adaptador curto em PVC 3/4" (LH)	UN	1,0000000	2,67	2,67
Insumo	H00006	SEDOP	Tubo em PVC - JS - 25mm (LH)	M	9,0000000	7,85	70,65
Insumo	H00093	SEDOP	Joelho/Cotovelo 90° em PVC - JS - 25mm-LH	UN	2,0000000	1,60	3,20
			MO sem LS =>	LS =>	0,00	MO com LS =>	137,00
			Valor do BDI =>			Valor com BDI =>	479,28
10.2			Descrição	Und	Quant.	Valor Unit	Total
Composição	180441	SEDOP	Registro de gaveta c/ canopia - 3/4"	UN	1,0000000	128,04	128,04
Composição Auxiliar	280008	SEDOP	AUXILIAR DE ENCANADOR OU BOMBEIRO HIDRÁULICO COM ENCARGOS COMPLEMENTARES	H	0,6100000	18,61	11,35
Composição Auxiliar	280016	SEDOP	ENCANADOR OU BOMBEIRO HIDRÁULICO COM ENCARGOS COMPLEMENTARES	H	0,6100000	23,16	14,12
Insumo	H00238	SEDOP	Registro de gaveta c/ canopia 3/4"	UN	1,0000000	102,32	102,32
Insumo	H00055	SEDOP	Fita de vedacao	M	0,7000000	0,37	0,25
			MO sem LS =>	LS =>	0,00	MO com LS =>	17,26
			Valor do BDI =>			Valor com BDI =>	160,05
11.1			Descrição	Und	Quant.	Valor Unit	Total
Composição	180550	SEDOP	Fossa septica em concreto armado - cap= 50 pessoas	UN	1,0000000	9.189,43	9.189,43
Composição Auxiliar	020174	SEDOP	Retirada de entulho - manualmente (incluindo caixa coletora)	m²	9,4500000	108,78	1.027,97
Composição Auxiliar	030010	SEDOP	Escavação manual ate 1.50m de profundidade	m²	11,6700000	76,60	893,92
Composição Auxiliar	030254	SEDOP	Reaterro compactado	m³	4,4000000	15,51	68,24
Composição Auxiliar	050757	SEDOP	Concreto armado p/ calhas e percintas (incl. lançamento e adensamento)	m³	1,5700000	4.387,86	6.888,94

Minha Empresa
CNPJ:

11.2	Código	Banco	Descrição	Tipo	Und	Quant.	Valor Unit	Total
Composição Auxiliar	130507	SEDOP	Camada impermeabilizadora e=10cm c/ seixo	MO sem LS =>	m²	0,3400000	83,42	28,36
Composição Auxiliar	180102	SEDOP	Tubo em PVC - 100mm (LS)	Valor do BDI =>	M	1,0000000	43,17	43,17
Composição Auxiliar	180508	SEDOP	Tubo em PVC - 150mm (LS)		M	2,7000000	82,96	223,99
Composição Insumo	D00214	SEDOP	Braçadeira em ch. ferro 1/8"x1" (p/ condutores)	Material	UN	2,0000000	7,42	14,84
				MO sem LS =>	LS =>	0,00	MO com LS =>	2.704,17
				Valor do BDI =>			Valor com BDI =>	11.486,78
Composição	180214	SEDOP	Ponto de esgoto (incl. tubos, conexões, cx. e ralos)		PT	1,0000000	434,80	434,80
Composição Auxiliar	280008	SEDOP	AUXILIAR DE ENCANADOR OU BOMBEIRO HIDRÁULICO COM ENCARGOS COMPLEMENTARES		H	8,0000000	18,61	148,88
Composição Auxiliar	280016	SEDOP	ENCANADOR OU BOMBEIRO HIDRÁULICO COM ENCARGOS COMPLEMENTARES		H	8,0000000	23,16	185,28
Composição Insumo	H00088	SEDOP	Joelho/Cotovelo 90° em PVC - JS - 40mm-LH	Material	UN	0,5000000	7,87	3,93
Composição Insumo	H00089	SEDOP	Te longo em PVC - JS - 100x75mm (LS)	Material	UN	0,2500000	11,72	2,93
Composição Insumo	H00003	SEDOP	Tubo em PVC - 50mm (LS)	Material	M	1,5000000	13,39	20,08
Composição Insumo	H00085	SEDOP	Curva 45 em PVC - JS - 75mm (LH)	Material	UN	0,5000000	46,93	23,46
Composição Insumo	H00004	SEDOP	Tubo em PVC - 40mm (LS)	Material	M	4,0000000	8,83	35,32
Composição Insumo	H00084	SEDOP	Junção simples inv.45 em PVC - JS - 75x75mm (LS)	Material	UN	0,2500000	22,64	5,66
Composição Insumo	H00086	SEDOP	Ralo PVC c/ saída 100x53x40mm	Material	UN	0,2500000	11,07	2,76
Composição Insumo	H00008	SEDOP	Caixa sifonada de PVC c/ grelha - 100x100x50mm	Material	UN	0,2500000	26,00	6,50
				MO sem LS =>	LS =>	0,00	MO com LS =>	226,48
				Valor do BDI =>			Valor com BDI =>	543,50
12.1	Código	Banco	Descrição	Tipo	Und	Quant.	Valor Unit	Total
Composição	090825	SEDOP	Grade de ferro em metalom (incl. pint.anti-corrosiva)		m²	1,0000000	408,26	408,26
Composição Auxiliar	280004	SEDOP	AJUDANTE DE PEDREIRO COM ENCARGOS COMPLEMENTARES		H	3,0000000	19,25	57,75
Composição Auxiliar	280023	SEDOP	PEDREIRO COM ENCARGOS COMPLEMENTARES		H	3,0000000	23,89	71,67
Composição Auxiliar	110142	SEDOP	Argamassa de cimento e areia 1:6		m³	0,0500000	507,42	25,37
Composição Insumo	D00354	SEDOP	Grade de ferro em Metalom (incl. Pint.anti-corrosiva)	Material	M²	1,0000000	253,47	253,47
				MO sem LS =>	LS =>	0,00	MO com LS =>	88,78

12.2		Código	Banco	Descrição	Tipo	102,06	Valor do BDI =>	Und	Quant.	Valor Unit	510,32	Total
Composição		190716	SEDOP	Barra em aço inox (PCD)			Valor com BDI =>	M	1,0000000	300,07		300,07
Composição Auxiliar		280004	SEDOP	AJUDANTE DE PEDREIRO COM ENCARGOS COMPLEMENTARES				H	0,5000000	19,25		9,62
Composição Auxiliar		110141	SEDOP	Argamassa de cimento e areia 1:4				m²	0,0080000	596,14		4,76
Composição Auxiliar		280023	SEDOP	PEDREIRO COM ENCARGOS COMPLEMENTARES				H	0,5000000	23,89		11,94
Insumo		D00335	SEDOP	Barra em aço inox - 1/4"	Material			M	1,0000000	273,75		273,75
				MO sem LS =>		14,77		LS =>	0,00	MO com LS =>		14,77
				Valor do BDI =>		75,01				Valor com BDI =>		375,08
12.3		Código	Banco	Descrição	Tipo	131,16	Valor do BDI =>	Und	Quant.	Valor Unit	131,16	Total
Composição		84124	SINAPI	LETRA DE ACO INOX NO22 ALT=20CM FORNECIMENTO E COLOCACAO	SEDI - SERVIÇOS DIVERSOS			UN	1,0000000	131,16		131,16
Composição Auxiliar		88309	SINAPI	PEDREIRO COM ENCARGOS COMPLEMENTARES	SEDI - SERVIÇOS DIVERSOS			H	0,5000000	23,96		11,98
Composição Auxiliar		88316	SINAPI	SERVENTE COM ENCARGOS COMPLEMENTARES	SEDI - SERVIÇOS DIVERSOS			H	0,5000000	19,22		9,61
Insumo		00010853	SINAPI	LETRA ACO INOX (AISI 304), CHAPA NUM. 22, RECORTADO, H= 20 CM (SEM RELEVO)	Material			UN	1,0000000	109,57		109,57
				MO sem LS =>		14,25		LS =>	0,00	MO com LS =>		14,25
				Valor do BDI =>		32,79				Valor com BDI =>		163,95
12.4		Código	Banco	Descrição	Tipo	84,07	Valor do BDI =>	Und	Quant.	Valor Unit	84,07	Total
Composição		99857	SINAPI	CORRIMÃO SIMPLES, DIÂMETRO EXTERNO = 1 1/2. EM ALUMINIO. AF_04/2019_PS	ESQV - ESQUADRIAS/FERRAGENS/VIDR			M	1,0000000	84,07		84,07
Composição Auxiliar		88251	SINAPI	AUXILIAR DE SERRALHEIRO COM ENCARGOS COMPLEMENTARES	SEDI - SERVIÇOS DIVERSOS			H	1,0930000	19,69		21,52
Composição Auxiliar		88315	SINAPI	SERRALHEIRO COM ENCARGOS COMPLEMENTARES	SEDI - SERVIÇOS DIVERSOS			H	1,3300000	23,79		31,64
Insumo		00005104	SINAPI	REBITE DE ALUMINIO VAZADO DE REPUXO, 3,2 X 8 MM (1KG = 1025 UNIDADES)	Material			KG	0,0020000	64,57		0,12
Insumo		00007568	SINAPI	BUCHA DE NYLON SEM ABA S10, COM PARAFUSO DE 6,10 X 65 MM EM ACO ZINCADO COM ROSCA SOBERBA, CABECA CHATA E FENDA PHILLIPS	Material			UN	2,1820000	1,22		2,66
Insumo		00011033	SINAPI	SUPORTE PARA CALHA DE 150 MM EM FERRO GALVANIZADO	Material			UN	1,0910000	8,48		9,25
Insumo		00034360	SINAPI	PERFIL DE ALUMINIO ANODIZADO	Material			KG	0,4770000	39,60		18,88
				MO sem LS =>		35,18		LS =>	0,00	MO com LS =>		35,18
				Valor do BDI =>		21,01				Valor com BDI =>		105,08
12.5		Código	Banco	Descrição	Tipo	105,08	Valor do BDI =>	Und	Quant.	Valor Unit	105,08	Total

Composição	COM-06	Próprio	Ponte de madeira	SEDI - SERVIÇOS DIVERSOS	m²	1,00000000	501,15	501,15
Insumo	00035274	SINAPI	PILAR QUADRADO NAO APARELHADO *10 X 10* CM, EM MACARANDUBA, ANGELIM OU EQUIVALENTE DA REGIAO - BRUTA	Material	M	4,35000000	45,67	198,66
Insumo	00020213	SINAPI	VIGA APARELHADA *6 X 12* CM, EM MACARANDUBA, ANGELIM OU EQUIVALENTE DA REGIAO	Material	M	3,30000000	23,19	76,52
Insumo	E00388	SEDOP	Barra rosqueada (3m) 3/8"	Material	UN	1,00000000	40,32	40,32
Insumo	00004341	SINAPI	PORCA ZINCADA, QUADRADA, DIAMETRO 3/8"	Material	UN	2,95000000	1,12	3,30
Insumo	00039207	SINAPI	ARRUELA EM ALUMINIO, COM ROSCA, DE 3/8", PARA ELETRODUTO	Material	UN	2,95000000	0,92	2,71
Insumo	D00083	SEDOP	Prego 3"x9	Material	KG	0,17000000	23,54	4,00
Insumo	1214	SEDOP	CARPINTEIRO DE ESQUADRIAS (HORISTA)	Mão de Obra	H	2,00000000	16,13	32,26
Insumo	6117	SEDOP	CARPINTEIRO AUXILIAR (HORISTA)	Mão de Obra	H	1,70000000	11,66	19,82
Insumo	00006193	SINAPI	TABUA NAO APARELHADA *2,5 X 20* CM, EM MACARANDUBA, ANGELIM OU EQUIVALENTE DA REGIAO - BRUTA	Material	M	7,29000000	16,95	123,56
			MO sem LS =>		LS =>	0,00	MO com LS =>	52,08
			Valor do BDI =>				Valor com BDI =>	626,43

Composições Auxiliares

Composição	Código	Banco	Descrição	Tipo	Und	Quant.	Valor Unit	Total
Composição Auxiliar	8238	SINAPI	AJUDANTE DE ARMADOR COM ENCARGOS COMPLEMENTARES	SEDI - SERVIÇOS DIVERSOS	H	1,00000000	19,25	19,25
Insumo	95308	SINAPI	CURSO DE CAPACITAÇÃO PARA AJUDANTE DE ARMADOR (ENCARGOS COMPLEMENTARES) - HORISTA	SEDI - SERVIÇOS DIVERSOS	H	1,00000000	0,14	0,14
Insumo	00006114	SINAPI	AJUDANTE DE ARMADOR (HORISTA)	Mão de Obra	H	1,00000000	11,69	11,69
Insumo	00037370	SINAPI	ALIMENTACAO - HORISTA (COLETADO CAIXA - ENCARGOS COMPLEMENTARES)	Outros	H	1,00000000	3,18	3,18
Insumo	00037371	SINAPI	TRANSPORTE - HORISTA (COLETADO CAIXA - ENCARGOS COMPLEMENTARES)	Serviços	H	1,00000000	1,02	1,02
Insumo	00037372	SINAPI	EXAMES - HORISTA (COLETADO CAIXA - ENCARGOS COMPLEMENTARES)	Outros	H	1,00000000	1,14	1,14
Insumo	00037373	SINAPI	SEGURO - HORISTA (COLETADO CAIXA - ENCARGOS COMPLEMENTARES)	Taxas	H	1,00000000	0,07	0,07
Insumo	00043465	SINAPI	FERRAMENTAS - FAMILIA PEDREIRO - HORISTA (ENCARGOS COMPLEMENTARES - COLETADO CAIXA)	Equipamento	H	1,00000000	0,84	0,84
Insumo	00043489	SINAPI	EPI - FAMILIA PEDREIRO - HORISTA (ENCARGOS COMPLEMENTARES - COLETADO CAIXA)	Equipamento	H	1,00000000	1,17	1,17
			MO sem LS =>		LS =>	0,00	MO com LS =>	11,83
			Valor do BDI =>				Valor com BDI =>	11,83

		Valor do BDI => 4,81		Valor com BDI => 24,06			
Código	Banco	Descrição	Tipo	Und	Quant.	Valor Unit	Total
Composição	280002	SEDOP	AJUDANTE DE CARPINTEIRO COM ENCARGOS COMPLEMENTARES	H	1,0000000	19,07	19,07
Composição Auxiliar	095309	SEDOP	CURSO DE CAPACITAÇÃO PARA AJUDANTE DE CARPINT (ENCARGOS COMPLEMENTARES) - HORISTA	H	1,0000000	0,18	0,18
Insumo	6117	SEDOP	CARPINTEIRO AUXILIAR (HORISTA)	H	1,0000000	11,66	11,66
Insumo	37373	SEDOP	SEGURO - HORISTA (COLETADO CAIXA - ENCARGOS COMPLEMENTARES)	H	1,0000000	0,06	0,06
Insumo	37371	SEDOP	TRANSPORTE - HORISTA (COLETADO CAIXA - ENCARGOS COMPLEMENTARES)	H	1,0000000	1,02	1,02
Insumo	37372	SEDOP	EXAMES - HORISTA (COLETADO CAIXA - ENCARGOS COMPLEMENTARES)	H	1,0000000	1,14	1,14
Insumo	37370	SEDOP	ALIMENTACAO - HORISTA (COLETADO CAIXA - ENCARGOS COMPLEMENTARES)	H	1,0000000	3,18	3,18
Insumo	43459	SEDOP	FERRAMENTAS - FAMILIA CARPINTEIRO DE FORMAS - HORISTA (ENCARGOS COMPLEMENTARES - COLETADO CAIXA)	H	1,0000000	0,49	0,49
Insumo	43483	SEDOP	EPI - FAMILIA CARPINTEIRO DE FORMAS - HORISTA (ENCARGOS COMPLEMENTARES - COLETADO CAIXA)	H	1,0000000	1,34	1,34
			MO sem LS =>	11,84	0,00	MO com LS =>	11,84
			Valor do BDI =>	4,76	Valor com BDI =>		23,83
Código	Banco	Descrição	Tipo	Und	Quant.	Valor Unit	Total
Composição	88239	SINAPI	AJUDANTE DE CARPINTEIRO COM ENCARGOS COMPLEMENTARES	H	1,0000000	19,55	19,55
Composição Auxiliar	95309	SINAPI	CURSO DE CAPACITAÇÃO PARA AJUDANTE DE CARPINTEIRO (ENCARGOS COMPLEMENTARES) - HORISTA	H	1,0000000	0,18	0,18
Insumo	00006117	SINAPI	CARPINTEIRO AUXILIAR (HORISTA)	H	1,0000000	12,13	12,13
Insumo	00037370	SINAPI	ALIMENTACAO - HORISTA (COLETADO CAIXA - ENCARGOS COMPLEMENTARES)	H	1,0000000	3,18	3,18
Insumo	00037371	SINAPI	TRANSPORTE - HORISTA (COLETADO CAIXA - ENCARGOS COMPLEMENTARES)	H	1,0000000	1,02	1,02
Insumo	00037372	SINAPI	EXAMES - HORISTA (COLETADO CAIXA - ENCARGOS COMPLEMENTARES)	H	1,0000000	1,14	1,14
Insumo	00037373	SINAPI	SEGURO - HORISTA (COLETADO CAIXA - ENCARGOS COMPLEMENTARES)	H	1,0000000	0,07	0,07
Insumo	00043459	SINAPI	FERRAMENTAS - FAMILIA CARPINTEIRO DE FORMAS - HORISTA (ENCARGOS COMPLEMENTARES - COLETADO CAIXA)	H	1,0000000	0,49	0,49
Insumo	00043483	SINAPI	EPI - FAMILIA CARPINTEIRO DE FORMAS - HORISTA (ENCARGOS COMPLEMENTARES - COLETADO CAIXA)	H	1,0000000	1,34	1,34
			MO sem LS =>	12,31	0,00	MO com LS =>	12,31
			Valor do BDI =>	4,88	Valor com BDI =>		24,43
Código	Banco	Descrição	Tipo	Und	Quant.	Valor Unit	Total

Composição	Código	Banco	Descrição	Tipo	Und	Quant.	Valor Unit	Total
						Valor com BDI =>		24,06
Composição Auxiliar Insumo	280004	SEDOP	AJUDANTE DE PEDREIRO COM ENCARGOS COMPLEMENTARES		H	1,0000000	19,25	19,25
Composição Auxiliar Insumo	095312	SEDOP	CURSO DE CAPACITAÇÃO PARA AJUDANTE DE PEDREIR (ENCARGOS COMPLEMENTARES) - HORISTA		H	1,0000000	0,18	0,18
Insumo	37373	SEDOP	SEGURO - HORISTA (COLETADO CAIXA - ENCARGOS COMPLEMENTARES)	Taxas	H	1,0000000	0,06	0,06
Insumo	37371	SEDOP	TRANSPORTE - HORISTA (COLETADO CAIXA - ENCARGOS COMPLEMENTARES)	Serviços	H	1,0000000	1,02	1,02
Insumo	37372	SEDOP	EXAMES - HORISTA (COLETADO CAIXA - ENCARGOS COMPLEMENTARES)	Outros	H	1,0000000	1,14	1,14
Insumo	6127	SEDOP	AUXILIAR DE PEDREIRO (HORISTA)	Mão de Obra	H	1,0000000	11,66	11,66
Insumo	37370	SEDOP	ALIMENTACAO - HORISTA (COLETADO CAIXA - ENCARGOS COMPLEMENTARES)	Outros	H	1,0000000	3,18	3,18
Insumo	43465	SEDOP	FERRAMENTAS - FAMILIA PEDREIRO - HORISTA (ENCARGOS COMPLEMENTARES - COLETADO CAIXA)	Equipamento	H	1,0000000	0,84	0,84
Insumo	43489	SEDOP	EPI - FAMILIA PEDREIRO - HORISTA (ENCARGOS COMPLEMENTARES - COLETADO CAIXA)	Equipamento	H	1,0000000	1,17	1,17
			MO sem LS =>		LS =>	0,00	MO com LS =>	11,84
			Valor do BDI =>				Valor com BDI =>	4,81
Composição	87292	SINAPI	ARGAMASSA TRAÇO 1:2:8 (EM VOLUME DE CIMENTO, CAL E AREIA MÉDIA ÚMIDA) PARA EMBOÇO/MASSA ÚNICA/ASSENTAMENTO DE ALVENARIA DE VEDAÇÃO, PREPARO MECÂNICO COM BETONEIRA 400 L. AF_08/2019		m³	1,0000000	780,25	780,25
Composição Auxiliar	88377	SINAPI	OPERADOR DE BETONEIRA ESTACIONÁRIA/MISTURADOR COM ENCARGOS COMPLEMENTARES		H	4,5000000	19,76	88,92
Composição Auxiliar	88830	SINAPI	BETONEIRA CAPACIDADE NOMINAL DE 400 L, CAPACIDADE DE MISTURA 280 L, MOTOR ELÉTRICO TRIFÁSICO POTÊNCIA DE 2 CV, SEM CARREGADOR - CHP DIURNO. AF_10/2014		CHP	1,0500000	2,16	2,26
Composição Auxiliar	88831	SINAPI	BETONEIRA CAPACIDADE NOMINAL DE 400 L, CAPACIDADE DE MISTURA 280 L, MOTOR ELÉTRICO TRIFÁSICO POTÊNCIA DE 2 CV, SEM CARREGADOR - CHI DIURNO. AF_10/2014		CHI	3,4500000	0,42	1,44
Insumo	00000370	SINAPI	AREIA MEDIA - POSTO JAZIDA/FORNECEDOR (RETIRADO NA JAZIDA, SEM TRANSPORTE)	Material	m³	1,1600000	90,00	104,40
Insumo	00001106	SINAPI	CAL HIDRATADA CH-I PARA ARGAMASSAS	Material	KG	174,1000000	2,00	348,20
Insumo	00001379	SINAPI	CIMENTO PORTLAND COMPOSTO CP II-32	Material	KG	195,8600000	1,20	235,03
			MO sem LS =>		LS =>	0,00	MO com LS =>	60,84
			Valor do BDI =>				Valor com BDI =>	195,06
								975,31
								Total

Minha Empresa
CNPJ:

Composição	Código	Banco	Descrição	Tipo	Und	Quant.	Valor Unit	Total
						Valor com BDI =>		1.005,80
Composição	280006	SEDOP	ARMADOR COM ENCARGOS COMPLEMENTARES		H	1,0000000	23,73	23,73
Composição	095314	SEDOP	CURSO DE CAPACITAÇÃO PARA ARMADOR (ENCARGOS COMPLEMENTARES) - HORISTA		H	1,0000000	0,19	0,19
Auxiliar	378	SEDOP	ARMADOR (HORISTA)	Mão de Obra	H	1,0000000	16,13	16,13
Insumo	37373	SEDOP	SEGURO - HORISTA (COLETADO CAIXA - ENCARGOS COMPLEMENTARES)	Taxas	H	1,0000000	0,06	0,06
Insumo	37371	SEDOP	TRANSPORTE - HORISTA (COLETADO CAIXA - ENCARGOS COMPLEMENTARES)	Serviços	H	1,0000000	1,02	1,02
Insumo	37372	SEDOP	EXAMES - HORISTA (COLETADO CAIXA - ENCARGOS COMPLEMENTARES)	Outros	H	1,0000000	1,14	1,14
Insumo	37370	SEDOP	ALIMENTACAO - HORISTA (COLETADO CAIXA - ENCARGOS COMPLEMENTARES)	Outros	H	1,0000000	3,18	3,18
Insumo	43465	SEDOP	FERRAMENTAS - FAMILIA PEDREIRO - HORISTA (ENCARGOS COMPLEMENTARES - COLETADO CAIXA)	Equipamento	H	1,0000000	0,84	0,84
Insumo	43489	SEDOP	EPI - FAMILIA PEDREIRO - HORISTA (ENCARGOS COMPLEMENTARES - COLETADO CAIXA)	Equipamento	H	1,0000000	1,17	1,17
						MO sem LS =>	16,32	16,32
						Valor do BDI =>	5,93	29,66
Composição	82245	SINAPI	ARMADOR COM ENCARGOS COMPLEMENTARES		H	1,0000000	23,79	23,79
Composição	95314	SINAPI	CURSO DE CAPACITAÇÃO PARA ARMADOR (ENCARGOS COMPLEMENTARES) - HORISTA		H	1,0000000	0,19	0,19
Auxiliar	00000378	SINAPI	ARMADOR (HORISTA)	Mão de Obra	H	1,0000000	16,18	16,18
Insumo	00037370	SINAPI	ALIMENTACAO - HORISTA (COLETADO CAIXA - ENCARGOS COMPLEMENTARES)	Outros	H	1,0000000	3,18	3,18
Insumo	00037371	SINAPI	TRANSPORTE - HORISTA (COLETADO CAIXA - ENCARGOS COMPLEMENTARES)	Serviços	H	1,0000000	1,02	1,02
Insumo	00037372	SINAPI	EXAMES - HORISTA (COLETADO CAIXA - ENCARGOS COMPLEMENTARES)	Outros	H	1,0000000	1,14	1,14
						MO sem LS =>	19,22	211,80
						Valor do BDI =>	91,17	85,69
Composição	87377	SINAPI	ARGAMASSA TRAÇO 1:3 (EM VOLUME DE CIMENTO E AREIA GROSSA ÚMIDA) PARA CHAPISCO CONVENCIONAL, PREPARO MANUAL. AF_08/2019		m³	1,0000000	804,64	804,64
Auxiliar	88316	SINAPI	SERVENITE COM ENCARGOS COMPLEMENTARES		H	11,0200000	19,22	211,80
Insumo	00000367	SINAPI	AREIA GROSSA - POSTO JAZIDA/FORNECEDOR (RETIRADO NA JAZIDA, SEM TRANSPORTE)	Material	m³	0,9400000	91,17	85,69
Insumo	00001379	SINAPI	CIMENTO PORTLAND COMPOSTO CP II-32	Material	KG	422,6300000	1,20	507,15
						MO sem LS =>	0,00	131,90
						Valor do BDI =>	201,16	1.005,80

Minha Empresa
CNPJ:

Insuno	00037373	SINAPI	SEGURO - HORISTA (COLETADO CAIXA - ENCARGOS COMPLEMENTARES)	Taxas	H	1,0000000	0,07	0,07
Insuno	00043465	SINAPI	FERRAMENTAS - FAMILIA PEDREIRO - HORISTA (ENCARGOS COMPLEMENTARES - COLETADO CAIXA)	Equipamento	H	1,0000000	0,84	0,84
Insuno	00043489	SINAPI	EPI - FAMILIA PEDREIRO - HORISTA (ENCARGOS COMPLEMENTARES - COLETADO CAIXA)	Equipamento	H	1,0000000	1,17	1,17
			MO sem LS =>	16,37	LS =>	0,00	MO com LS =>	16,37
			Valor do BDI =>	5,94			Valor com BDI =>	29,73
Composição	Código	Banco	Descrição	Tipo	Und	Quant.	Valor Unit	Total
	96543	SINAPI	ARMAÇÃO DE BLOCO, VIGA BALDRAME E SAPATA UTILIZANDO AÇO CA-60 DE 5 MM - MONTAGEM. AF_06/2017	FUES - FUNDAÇÕES E ESTRUTURAS	KG	1,0000000	17,64	17,64
Auxiliar	88238	SINAPI	AJUDANTE DE ARMADOR COM ENCARGOS COMPLEMENTARES	SEDI - SERVIÇOS DIVERSOS	H	0,0635000	19,25	1,22
Auxiliar	88245	SINAPI	ARMADOR COM ENCARGOS COMPLEMENTARES	SEDI - SERVIÇOS DIVERSOS	H	0,1945000	23,79	4,62
Auxiliar	92800	SINAPI	CORTE E DOBRA DE AÇO CA-60, DIÂMETRO DE 5,0 MM. AF_06/2022	FUES - FUNDAÇÕES E ESTRUTURAS	KG	1,0000000	10,72	10,72
Insuno	00039017	SINAPI	ESPACADOR / DISTANCIADOR CIRCULAR COM ENTRADA LATERAL, EM PLASTICO, PARA VERGALHAO *4,2 A 12,5* MM, COBRIMENTO 20 MM	Material	UN	1,9665000	0,22	0,43
Insuno	00043132	SINAPI	ARAME RECOZIDO 16 BWG, D = 1,65 MM (0,016 KG/M) OU 18 BWG, D = 1,25 MM (0,01 KG/M)	Material	KG	0,0250000	26,30	0,65
			MO sem LS =>	4,99	LS =>	0,00	MO com LS =>	4,99
			Valor do BDI =>	4,41			Valor com BDI =>	22,05
Composição	Código	Banco	Descrição	Tipo	Und	Quant.	Valor Unit	Total
	96546	SINAPI	ARMAÇÃO DE BLOCO, VIGA BALDRAME OU SAPATA UTILIZANDO AÇO CA-50 DE 10 MM - MONTAGEM. AF_06/2017	FUES - FUNDAÇÕES E ESTRUTURAS	KG	1,0000000	13,68	13,68
Auxiliar	88238	SINAPI	AJUDANTE DE ARMADOR COM ENCARGOS COMPLEMENTARES	SEDI - SERVIÇOS DIVERSOS	H	0,0290000	19,25	0,55
Auxiliar	88245	SINAPI	ARMADOR COM ENCARGOS COMPLEMENTARES	SEDI - SERVIÇOS DIVERSOS	H	0,0890000	23,79	2,11
Auxiliar	92803	SINAPI	CORTE E DOBRA DE AÇO CA-50, DIÂMETRO DE 10,0 MM. AF_06/2022	FUES - FUNDAÇÕES E ESTRUTURAS	KG	1,0000000	10,27	10,27
Insuno	00039017	SINAPI	ESPACADOR / DISTANCIADOR CIRCULAR COM ENTRADA LATERAL, EM PLASTICO, PARA VERGALHAO *4,2 A 12,5* MM, COBRIMENTO 20 MM	Material	UN	0,4655000	0,22	0,10
Insuno	00043132	SINAPI	ARAME RECOZIDO 16 BWG, D = 1,65 MM (0,016 KG/M) OU 18 BWG, D = 1,25 MM (0,01 KG/M)	Material	KG	0,0250000	26,30	0,65
			MO sem LS =>	1,94	LS =>	0,00	MO com LS =>	1,94
			Valor do BDI =>	3,42			Valor com BDI =>	17,10
Composição	Código	Banco	Descrição	Tipo	Und	Quant.	Valor Unit	Total
	96547	SINAPI	ARMAÇÃO DE BLOCO, VIGA BALDRAME OU SAPATA UTILIZANDO AÇO CA-50 DE 12,5 MM - MONTAGEM. AF_06/2017	FUES - FUNDAÇÕES E ESTRUTURAS	KG	1,0000000	11,57	11,57

Composição Auxiliar	88238	SINAPI	AJUDANTE DE ARMADOR COM ENCARGOS COMPLEMENTARES	SEDI - SERVIÇOS DIVERSOS	H	0,0220000	19,25	0,42
Composição Auxiliar	88245	SINAPI	ARMADOR COM ENCARGOS COMPLEMENTARES	SEDI - SERVIÇOS DIVERSOS	H	0,0680000	23,79	1,61
Composição Auxiliar	92804	SINAPI	CORTE E DOBRA DE AÇO CA-50, DIÂMETRO DE 12,5 MM. AF_06/2022	FUES - FUNDAÇÕES E ESTRUTURAS	KG	1,0000000	8,83	8,83
Insumo	00039017	SINAPI	ESPACADOR / DISTANCIADOR CIRCULAR COM ENTRADA LATERAL, EM PLASTICO, PARA VERGALHAO *4,2 A 12,5* MM, COBRIMENTO 20 MM	Material	UN	0,3060000	0,22	0,06
Insumo	00043132	SINAPI	ARAME RECOZIDO 16 BWG, D = 1,65 MM (0,016 KG/M) OU 18 BWG, D = 1,25 MM (0,01 KG/M)	Material	KG	0,0250000	26,30	0,65
				MO sem LS =>	LS =>	0,00	MO com LS =>	1,44
				Valor do BDI =>		2,89	Valor com BDI =>	14,46
Composição	96544	SINAPI	ARMAÇÃO DE BLOCO, VIGA BALDRAME OU SAPATA UTILIZANDO AÇO CA-50 DE 6,3 MM - MONTAGEM. AF_06/2017	FUES - FUNDAÇÕES E ESTRUTURAS	KG	1,0000000	16,48	16,48
Composição Auxiliar	88238	SINAPI	AJUDANTE DE ARMADOR COM ENCARGOS COMPLEMENTARES	SEDI - SERVIÇOS DIVERSOS	H	0,0490000	19,25	0,94
Composição Auxiliar	88245	SINAPI	ARMADOR COM ENCARGOS COMPLEMENTARES	SEDI - SERVIÇOS DIVERSOS	H	0,1510000	23,79	3,59
Composição Auxiliar	92801	SINAPI	CORTE E DOBRA DE AÇO CA-50, DIÂMETRO DE 6,3 MM. AF_06/2022	FUES - FUNDAÇÕES E ESTRUTURAS	KG	1,0000000	11,04	11,04
Insumo	00039017	SINAPI	ESPACADOR / DISTANCIADOR CIRCULAR COM ENTRADA LATERAL, EM PLASTICO, PARA VERGALHAO *4,2 A 12,5* MM, COBRIMENTO 20 MM	Material	UN	1,1900000	0,22	0,26
Insumo	00043132	SINAPI	ARAME RECOZIDO 16 BWG, D = 1,65 MM (0,016 KG/M) OU 18 BWG, D = 1,25 MM (0,01 KG/M)	Material	KG	0,0250000	26,30	0,65
				MO sem LS =>	LS =>	0,00	MO com LS =>	3,60
				Valor do BDI =>		4,12	Valor com BDI =>	20,60
Composição	96545	SINAPI	ARMAÇÃO DE BLOCO, VIGA BALDRAME OU SAPATA UTILIZANDO AÇO CA-50 DE 8 MM - MONTAGEM. AF_06/2017	FUES - FUNDAÇÕES E ESTRUTURAS	KG	1,0000000	15,35	15,35
Composição Auxiliar	88238	SINAPI	AJUDANTE DE ARMADOR COM ENCARGOS COMPLEMENTARES	SEDI - SERVIÇOS DIVERSOS	H	0,0375000	19,25	0,72
Composição Auxiliar	88245	SINAPI	ARMADOR COM ENCARGOS COMPLEMENTARES	SEDI - SERVIÇOS DIVERSOS	H	0,1155000	23,79	2,74
Composição Auxiliar	92802	SINAPI	CORTE E DOBRA DE AÇO CA-50, DIÂMETRO DE 8,0 MM. AF_06/2022	FUES - FUNDAÇÕES E ESTRUTURAS	KG	1,0000000	11,09	11,09
Insumo	00039017	SINAPI	ESPACADOR / DISTANCIADOR CIRCULAR COM ENTRADA LATERAL, EM PLASTICO, PARA VERGALHAO *4,2 A 12,5* MM, COBRIMENTO 20 MM	Material	UN	0,7240000	0,22	0,15
Insumo	00043132	SINAPI	ARAME RECOZIDO 16 BWG, D = 1,65 MM (0,016 KG/M) OU 18 BWG, D = 1,25 MM (0,01 KG/M)	Material	KG	0,0250000	26,30	0,65
				MO sem LS =>	LS =>	0,00	MO com LS =>	2,62
				Valor do BDI =>		3,83	Valor com BDI =>	19,18

	Código	Banco	Descrição	Tipo	Und	Quant.	Valor Unit	Total
Composição	95946	SINAPI	ARMAÇÃO DE ESCADA, DE UMA ESTRUTURA CONVENCIONAL DE CONCRETO ARMADO UTILIZANDO AÇO CA-50 DE 10,0 MM - MONTAGEM. AF_11/2020	FUES - FUNDAÇÕES E ESTRUTURAS	KG	1,00000000	13,52	13,52
Composição Auxiliar	88238	SINAPI	AJUDANTE DE ARMADOR COM ENCARGOS COMPLEMENTARES	SEDI - SERVIÇOS DIVERSOS	H	0,01500000	19,25	0,28
Composição Auxiliar	88245	SINAPI	ARMADOR COM ENCARGOS COMPLEMENTARES	SEDI - SERVIÇOS DIVERSOS	H	0,09400000	23,79	2,23
Composição Auxiliar	92803	SINAPI	CORTE E DOBRA DE AÇO CA-50, DIÂMETRO DE 10,0 MM. AF_06/2022	FUES - FUNDAÇÕES E ESTRUTURAS	KG	1,00000000	10,27	10,27
Insumo	00039017	SINAPI	ESPACADOR / DISTANCIADOR CIRCULAR COM ENTRADA LATERAL, EM PLASTICO, PARA VERGALHAO *4,2 A 12,5* MM, COBRIMENTO 20 MM	Material	UN	0,43100000	0,22	0,09
Insumo	00043132	SINAPI	ARAME RECOZIDO 16 BWG, D = 1,65 MM (0,016 KG/M) OU 18 BWG, D = 1,25 MM (0,01 KG/M)	Material	KG	0,02500000	26,30	0,65
			MO sem LS =>		LS =>	0,00	MO com LS =>	1,85
			Valor do BDI =>				Valor com BDI =>	16,90
Composição	95944	SINAPI	ARMAÇÃO DE ESCADA, DE UMA ESTRUTURA CONVENCIONAL DE CONCRETO ARMADO UTILIZANDO AÇO CA-50 DE 6,3 MM - MONTAGEM. AF_11/2020	FUES - FUNDAÇÕES E ESTRUTURAS	KG	1,00000000	19,83	19,83
Composição Auxiliar	88238	SINAPI	AJUDANTE DE ARMADOR COM ENCARGOS COMPLEMENTARES	SEDI - SERVIÇOS DIVERSOS	H	0,04700000	19,25	0,90
Composição Auxiliar	88245	SINAPI	ARMADOR COM ENCARGOS COMPLEMENTARES	SEDI - SERVIÇOS DIVERSOS	H	0,29700000	23,79	7,06
Composição Auxiliar	92801	SINAPI	CORTE E DOBRA DE AÇO CA-50, DIÂMETRO DE 6,3 MM. AF_06/2022	FUES - FUNDAÇÕES E ESTRUTURAS	KG	1,00000000	11,04	11,04
Insumo	00039017	SINAPI	ESPACADOR / DISTANCIADOR CIRCULAR COM ENTRADA LATERAL, EM PLASTICO, PARA VERGALHAO *4,2 A 12,5* MM, COBRIMENTO 20 MM	Material	UN	0,82700000	0,22	0,18
Insumo	00043132	SINAPI	ARAME RECOZIDO 16 BWG, D = 1,65 MM (0,016 KG/M) OU 18 BWG, D = 1,25 MM (0,01 KG/M)	Material	KG	0,02500000	26,30	0,65
			MO sem LS =>		LS =>	0,00	MO com LS =>	5,97
			Valor do BDI =>				Valor com BDI =>	24,78
Composição	95945	SINAPI	ARMAÇÃO DE ESCADA, DE UMA ESTRUTURA CONVENCIONAL DE CONCRETO ARMADO UTILIZANDO AÇO CA-50 DE 8,0 MM - MONTAGEM. AF_11/2020	FUES - FUNDAÇÕES E ESTRUTURAS	KG	1,00000000	16,56	16,56
Composição Auxiliar	88238	SINAPI	AJUDANTE DE ARMADOR COM ENCARGOS COMPLEMENTARES	SEDI - SERVIÇOS DIVERSOS	H	0,02800000	19,25	0,53
Composição Auxiliar	88245	SINAPI	ARMADOR COM ENCARGOS COMPLEMENTARES	SEDI - SERVIÇOS DIVERSOS	H	0,17500000	23,79	4,16
Composição Auxiliar	92802	SINAPI	CORTE E DOBRA DE AÇO CA-50, DIÂMETRO DE 8,0 MM. AF_06/2022	FUES - FUNDAÇÕES E ESTRUTURAS	KG	1,00000000	11,09	11,09

Minha Empresa
CNPJ:

Código	Banco	Descrição	Tipo	Und	Quant.	Valor Unit	Total
Insumo	00039017	SINAPI	Material	UN	0,6130000	0,22	0,13
		ESPACADOR / DISTANCIADOR CIRCULAR COM ENTRADA LATERAL, EM PLASTICO, PARA VERGALHAO *4,2 A 12,5* MM, COBRIMENTO 20 MM					
Insumo	00043132	SINAPI	Material	KG	0,0250000	26,30	0,65
		ARAME RECOZIDO 16 BWG, D = 1,65 MM (0,016 KG/M) OU 18 BWG, D = 1,25 MM (0,01 KG/M)					
		MO sem LS =>		LS =>	0,00	MO com LS =>	3,48
		Valor do BDI =>				Valor com BDI =>	20,70
Composição	92769	SINAPI	FUES - FUNDAÇÕES E ESTRUTURAS	KG	1,0000000	13,58	13,58
Composição Auxiliar	88238	SINAPI	SEDI - SERVIÇOS DIVERSOS	H	0,0098000	19,25	0,18
Composição Auxiliar	88245	SINAPI	SEDI - SERVIÇOS DIVERSOS	H	0,0597000	23,79	1,42
Composição Auxiliar	92801	SINAPI	FUES - FUNDAÇÕES E ESTRUTURAS	KG	1,0000000	11,04	11,04
Insumo	00039017	SINAPI	Material	UN	1,3330000	0,22	0,29
		ESPACADOR / DISTANCIADOR CIRCULAR COM ENTRADA LATERAL, EM PLASTICO, PARA VERGALHAO *4,2 A 12,5* MM, COBRIMENTO 20 MM					
Insumo	00043132	SINAPI	Material	KG	0,0250000	26,30	0,65
		ARAME RECOZIDO 16 BWG, D = 1,65 MM (0,016 KG/M) OU 18 BWG, D = 1,25 MM (0,01 KG/M)					
		MO sem LS =>		LS =>	0,00	MO com LS =>	1,64
		Valor do BDI =>				Valor com BDI =>	16,97
Composição	92770	SINAPI	FUES - FUNDAÇÕES E ESTRUTURAS	KG	1,0000000	12,97	12,97
Composição Auxiliar	88238	SINAPI	SEDI - SERVIÇOS DIVERSOS	H	0,0066000	19,25	0,12
Composição Auxiliar	88245	SINAPI	SEDI - SERVIÇOS DIVERSOS	H	0,0403000	23,79	0,95
Composição Auxiliar	92802	SINAPI	FUES - FUNDAÇÕES E ESTRUTURAS	KG	1,0000000	11,09	11,09
Insumo	00039017	SINAPI	Material	UN	0,7280000	0,22	0,16
		ESPACADOR / DISTANCIADOR CIRCULAR COM ENTRADA LATERAL, EM PLASTICO, PARA VERGALHAO *4,2 A 12,5* MM, COBRIMENTO 20 MM					
Insumo	00043132	SINAPI	Material	KG	0,0250000	26,30	0,65
		ARAME RECOZIDO 16 BWG, D = 1,65 MM (0,016 KG/M) OU 18 BWG, D = 1,25 MM (0,01 KG/M)					
		MO sem LS =>		LS =>	0,00	MO com LS =>	1,01
		Valor do BDI =>				Valor com BDI =>	16,21

Composição	Código	Banco	Descrição	Tipo	Und	Quant.	Valor Unit	Total
Composição	92768	SINAPI	ARMAÇÃO DE LAJE DE ESTRUTURA CONVENCIONAL DE CONCRETO ARMADO UTILIZANDO AÇO CA-60 DE 5,0 MM - MONTAGEM. AF_06/2022	FUES - FUNDAÇÕES E ESTRUTURAS	KG	1,00000000	14,07	14,07
Composição Auxiliar	88238	SINAPI	AJUDANTE DE ARMADOR COM ENCARGOS COMPLEMENTARES	SEDI - SERVIÇOS DIVERSOS	H	0,01360000	19,25	0,26
Composição Auxiliar	88245	SINAPI	ARMADOR COM ENCARGOS COMPLEMENTARES	SEDI - SERVIÇOS DIVERSOS	H	0,08360000	23,79	1,98
Composição Auxiliar	92800	SINAPI	CORTE E DOBRA DE AÇO CA-60, DIÂMETRO DE 5,0 MM. AF_06/2022	FUES - FUNDAÇÕES E ESTRUTURAS	KG	1,00000000	10,72	10,72
Insumo	00039017	SINAPI	ESPACADOR / DISTANCIADOR CIRCULAR COM ENTRADA LATERAL, EM PLASTICO, PARA VERGALHAO *4,2 A 12,5* MM, COBRIMENTO 20 MM	Material	UN	2,11800000	0,22	0,46
Insumo	00043132	SINAPI	ARAME RECOZIDO 16 BWG, D = 1,65 MM (0,016 KG/M) OU 18 BWG, D = 1,25 MM (0,01 KG/M)	Material	KG	0,02500000	26,30	0,65
			MO sem LS =>		LS =>	0,00	MO com LS =>	2,58
			Valor do BDI =>				Valor com BDI =>	3,51
Composição	92762	SINAPI	ARMAÇÃO DE PILAR OU VIGA DE ESTRUTURA CONVENCIONAL DE CONCRETO ARMADO UTILIZANDO AÇO CA-50 DE 10,0 MM - MONTAGEM. AF_06/2022	FUES - FUNDAÇÕES E ESTRUTURAS	KG	1,00000000	12,08	12,08
Composição Auxiliar	88238	SINAPI	AJUDANTE DE ARMADOR COM ENCARGOS COMPLEMENTARES	SEDI - SERVIÇOS DIVERSOS	H	0,00640000	19,25	0,12
Composição Auxiliar	88245	SINAPI	ARMADOR COM ENCARGOS COMPLEMENTARES	SEDI - SERVIÇOS DIVERSOS	H	0,03920000	23,79	0,93
Composição Auxiliar	92803	SINAPI	CORTE E DOBRA DE AÇO CA-50, DIÂMETRO DE 10,0 MM. AF_06/2022	FUES - FUNDAÇÕES E ESTRUTURAS	KG	1,00000000	10,27	10,27
Insumo	00039017	SINAPI	ESPACADOR / DISTANCIADOR CIRCULAR COM ENTRADA LATERAL, EM PLASTICO, PARA VERGALHAO *4,2 A 12,5* MM, COBRIMENTO 20 MM	Material	UN	0,54300000	0,22	0,11
Insumo	00043132	SINAPI	ARAME RECOZIDO 16 BWG, D = 1,65 MM (0,016 KG/M) OU 18 BWG, D = 1,25 MM (0,01 KG/M)	Material	KG	0,02500000	26,30	0,65
			MO sem LS =>		LS =>	0,00	MO com LS =>	0,86
			Valor do BDI =>				Valor com BDI =>	3,02
Composição	92763	SINAPI	ARMAÇÃO DE PILAR OU VIGA DE ESTRUTURA CONVENCIONAL DE CONCRETO ARMADO UTILIZANDO AÇO CA-50 DE 12,5 MM - MONTAGEM. AF_06/2022	FUES - FUNDAÇÕES E ESTRUTURAS	KG	1,00000000	10,25	10,25
Composição Auxiliar	88238	SINAPI	AJUDANTE DE ARMADOR COM ENCARGOS COMPLEMENTARES	SEDI - SERVIÇOS DIVERSOS	H	0,00420000	19,25	0,08
Composição Auxiliar	88245	SINAPI	ARMADOR COM ENCARGOS COMPLEMENTARES	SEDI - SERVIÇOS DIVERSOS	H	0,02570000	23,79	0,61
Composição Auxiliar	92804	SINAPI	CORTE E DOBRA DE AÇO CA-50, DIÂMETRO DE 12,5 MM. AF_06/2022	FUES - FUNDAÇÕES E ESTRUTURAS	KG	1,00000000	8,83	8,83
Insumo	00039017	SINAPI	ESPACADOR / DISTANCIADOR CIRCULAR COM ENTRADA LATERAL, EM PLASTICO, PARA VERGALHAO *4,2 A 12,5* MM, COBRIMENTO 20 MM	Material	UN	0,36700000	0,22	0,08

Insumo	Código	Banco	Descrição	Tipo	Und	Quant.	Valor Unit	Total
	00043132	SINAPI	ARAME RECOZIDO 16 BWG, D = 1,65 MM (0,016 KG/M) OU 18 BWG, D = 1,25 MM (0,01 KG/M)	Material	KG	0,0250000	26,30	0,65
				MO sem LS =>	LS =>	0,00	MO com LS =>	0,53
				Valor do BDI =>			Valor com BDI =>	12,81
Composição	92760	SINAPI	ARMAÇÃO DE PILAR OU VIGA DE ESTRUTURA CONVENCIONAL DE CONCRETO ARMADO UTILIZANDO AÇO CA-50 DE 6,3 MM - MONTAGEM. AF_06/2022	FUES - FUNDAÇÕES E ESTRUTURAS	KG	1,0000000	14,01	14,01
Composição Auxiliar	88238	SINAPI	AJUDANTE DE ARMADOR COM ENCARGOS COMPLEMENTARES	SEDI - SERVIÇOS DIVERSOS	H	0,0129000	19,25	0,24
Composição Auxiliar	88245	SINAPI	ARMADOR COM ENCARGOS COMPLEMENTARES	SEDI - SERVIÇOS DIVERSOS	H	0,0790000	23,79	1,87
Composição Auxiliar	92801	SINAPI	CORTE E DOBRA DE AÇO CA-50, DIÂMETRO DE 6,3 MM. AF_06/2022	FUES - FUNDAÇÕES E ESTRUTURAS	KG	1,0000000	11,04	11,04
Insumo	00039017	SINAPI	ESPACADOR / DISTANCIADOR CIRCULAR COM ENTRADA LATERAL, EM PLASTICO, PARA VERGALHAO *4,2 A 12,5* MM, COBRIMENTO 20 MM	Material	UN	0,9700000	0,22	0,21
Insumo	00043132	SINAPI	ARAME RECOZIDO 16 BWG, D = 1,65 MM (0,016 KG/M) OU 18 BWG, D = 1,25 MM (0,01 KG/M)	Material	KG	0,0250000	26,30	0,65
				MO sem LS =>	LS =>	0,00	MO com LS =>	2,00
				Valor do BDI =>			Valor com BDI =>	17,51
Composição	92761	SINAPI	ARMAÇÃO DE PILAR OU VIGA DE ESTRUTURA CONVENCIONAL DE CONCRETO ARMADO UTILIZANDO AÇO CA-50 DE 8,0 MM - MONTAGEM. AF_06/2022	FUES - FUNDAÇÕES E ESTRUTURAS	KG	1,0000000	13,40	13,40
Composição Auxiliar	88238	SINAPI	AJUDANTE DE ARMADOR COM ENCARGOS COMPLEMENTARES	SEDI - SERVIÇOS DIVERSOS	H	0,0092000	19,25	0,17
Composição Auxiliar	88245	SINAPI	ARMADOR COM ENCARGOS COMPLEMENTARES	SEDI - SERVIÇOS DIVERSOS	H	0,0561000	23,79	1,33
Composição Auxiliar	92802	SINAPI	CORTE E DOBRA DE AÇO CA-50, DIÂMETRO DE 8,0 MM. AF_06/2022	FUES - FUNDAÇÕES E ESTRUTURAS	KG	1,0000000	11,09	11,09
Insumo	00039017	SINAPI	ESPACADOR / DISTANCIADOR CIRCULAR COM ENTRADA LATERAL, EM PLASTICO, PARA VERGALHAO *4,2 A 12,5* MM, COBRIMENTO 20 MM	Material	UN	0,7430000	0,22	0,16
Insumo	00043132	SINAPI	ARAME RECOZIDO 16 BWG, D = 1,65 MM (0,016 KG/M) OU 18 BWG, D = 1,25 MM (0,01 KG/M)	Material	KG	0,0250000	26,30	0,65
				MO sem LS =>	LS =>	0,00	MO com LS =>	1,30
				Valor do BDI =>			Valor com BDI =>	16,75
Composição	92759	SINAPI	ARMAÇÃO DE PILAR OU VIGA DE ESTRUTURA CONVENCIONAL DE CONCRETO ARMADO UTILIZANDO AÇO CA-60 DE 5,0 MM - MONTAGEM. AF_06/2022	FUES - FUNDAÇÕES E ESTRUTURAS	KG	1,0000000	14,50	14,50
Composição Auxiliar	88238	SINAPI	AJUDANTE DE ARMADOR COM ENCARGOS COMPLEMENTARES	SEDI - SERVIÇOS DIVERSOS	H	0,0175000	19,25	0,33

Composição	Código	Banco	Descrição	Tipo	Und	Quant.	Valor Unit	Total
Composição Auxiliar	88245	SINAPI	ARMADOR COM ENCARGOS COMPLEMENTARES	SEDI - SERVIÇOS DIVERSOS	H	0,1069000	23,79	2,54
Composição Auxiliar	92800	SINAPI	CORTE E DOBRA DE AÇO CA-60, DIÂMETRO DE 5,0 MM. AF_06/2022	FUES - FUNDações E ESTRUTURAS	KG	1,0000000	10,72	10,72
Insumo	00039017	SINAPI	ESPACADOR / DISTANCIADOR CIRCULAR COM ENTRADA LATERAL, EM PLASTICO, PARA VERGALHAO *4,2 A 12,5* MM, COBRIMENTO 20 MM	Material	UN	1,1900000	0,22	0,26
Insumo	00043132	SINAPI	ARAME RECOZIDO 16 BWG, D = 1,65 MM (0,016 KG/M) OU 18 BWG, D = 1,25 MM (0,01 KG/M)	Material	KG	0,0250000	26,30	0,65
				MO sem LS =>	LS =>	0,00	MO com LS =>	3,00
				Valor do BDI =>			Valor com BDI =>	18,12
Composição	88247	SINAPI	AUXILIAR DE ELETRICISTA COM ENCARGOS COMPLEMENTARES	SEDI - SERVIÇOS DIVERSOS	H	1,0000000	20,01	20,01
Composição Auxiliar	95316	SINAPI	CURSO DE CAPACITAÇÃO PARA AUXILIAR DE ELETRICISTA (ENCARGOS COMPLEMENTARES) - HORISTA	SEDI - SERVIÇOS DIVERSOS	H	1,0000000	0,47	0,47
Insumo	00000247	SINAPI	AJUDANTE DE ELETRICISTA (HORISTA)	Mão de Obra	H	1,0000000	12,13	12,13
Insumo	00037370	SINAPI	ALIMENTAÇÃO - HORISTA (COLETADO CAIXA - ENCARGOS COMPLEMENTARES)	Outros	H	1,0000000	3,18	3,18
Insumo	00037371	SINAPI	TRANSPORTE - HORISTA (COLETADO CAIXA - ENCARGOS COMPLEMENTARES)	Serviços	H	1,0000000	1,02	1,02
Insumo	00037372	SINAPI	EXAMES - HORISTA (COLETADO CAIXA - ENCARGOS COMPLEMENTARES)	Outros	H	1,0000000	1,14	1,14
Insumo	00037373	SINAPI	SEGURO - HORISTA (COLETADO CAIXA - ENCARGOS COMPLEMENTARES)	Taxas	H	1,0000000	0,07	0,07
Insumo	00043460	SINAPI	FERRAMENTAS - FAMILIA ELETRICISTA - HORISTA (ENCARGOS COMPLEMENTARES - COLETADO CAIXA)	Equipamento	H	1,0000000	0,86	0,86
Insumo	00043484	SINAPI	EPI - FAMILIA ELETRICISTA - HORISTA (ENCARGOS COMPLEMENTARES - COLETADO CAIXA)	Equipamento	H	1,0000000	1,14	1,14
				MO sem LS =>	LS =>	0,00	MO com LS =>	12,60
				Valor do BDI =>			Valor com BDI =>	25,01
Composição	280007	SEDOP	AUXILIAR DE ELETRICISTA COM ENCARGOS COMPLEMENTARES		H	1,0000000	19,51	19,51
Composição Auxiliar	095316	SEDOP	CURSO DE CAPACITAÇÃO PARA AUXILIAR DE ELETRICIS (ENCARGOS COMPLEMENTARES) - HORISTA		H	1,0000000	0,45	0,45
Insumo	247	SEDOP	AJUDANTE DE ELETRICISTA (HORISTA)	Mão de Obra	H	1,0000000	11,66	11,66
Insumo	43460	SEDOP	FERRAMENTAS - FAMILIA ELETRICISTA - HORISTA (ENCARGOS COMPLEMENTARES - COLETADO CAIXA)	Equipamento	H	1,0000000	0,86	0,86
Insumo	43484	SEDOP	EPI - FAMILIA ELETRICISTA - HORISTA (ENCARGOS COMPLEMENTARES - COLETADO CAIXA)	Equipamento	H	1,0000000	1,14	1,14
Insumo	37373	SEDOP	SEGURO - HORISTA (COLETADO CAIXA - ENCARGOS COMPLEMENTARES)	Taxas	H	1,0000000	0,06	0,06

Minha Empresa
CNPJ:

	Código	Banco	Descrição	Tipo	Und	Quant.	Valor Unit	Total
Insumo	37371	SEDOP	TRANSPORTE - HORISTA (COLETADO CAIXA - ENCARGOS COMPLEMENTARES)	Serviços	H	1,00000000	1,02	1,02
Insumo	37372	SEDOP	EXAMES - HORISTA (COLETADO CAIXA - ENCARGOS COMPLEMENTARES)	Outros	H	1,00000000	1,14	1,14
Insumo	37370	SEDOP	ALIMENTACAO - HORISTA (COLETADO CAIXA - ENCARGOS COMPLEMENTARES)	Outros	H	1,00000000	3,18	3,18
			MO sem LS =>		LS =>	0,00	MO com LS =>	12,11
			Valor do BDI =>				Valor com BDI =>	24,38
Composição	280008	SEDOP	AUXILIAR DE ENCANADOR OU BOMBEIRO HIDRÁULICO COM ENCARGOS COMPLEMENTARES		H	1,00000000	18,61	18,61
Composição Auxiliar	095317	SEDOP	CURSO DE CAPACITAÇÃO PARA AUXILIAR DE ENCANAD OU BOMBEIRO HIDRÁULICO (ENCARGOS COMPLEMENTARES)		H	1,00000000	0,22	0,22
Insumo	246	SEDOP	AUXILIAR DE ENCANADOR OU BOMBEIRO HIDRÁULICO (HORISTA)	Mão de Obra	H	1,00000000	11,66	11,66
Insumo	37373	SEDOP	SEGURO - HORISTA (COLETADO CAIXA - ENCARGOS COMPLEMENTARES)	Taxas	H	1,00000000	0,06	0,06
Insumo	37371	SEDOP	TRANSPORTE - HORISTA (COLETADO CAIXA - ENCARGOS COMPLEMENTARES)	Serviços	H	1,00000000	1,02	1,02
Insumo	37372	SEDOP	EXAMES - HORISTA (COLETADO CAIXA - ENCARGOS COMPLEMENTARES)	Outros	H	1,00000000	1,14	1,14
Insumo	37370	SEDOP	ALIMENTACAO - HORISTA (COLETADO CAIXA - ENCARGOS COMPLEMENTARES)	Outros	H	1,00000000	3,18	3,18
Insumo	43461	SEDOP	FERRAMENTAS - FAMILIA ENCANADOR - HORISTA (ENCARGOS COMPLEMENTARES - COLETADO CAIXA)	Equipamento	H	1,00000000	0,32	0,32
Insumo	43485	SEDOP	EPI - FAMILIA ENCANADOR - HORISTA (ENCARGOS COMPLEMENTARES - COLETADO CAIXA)	Equipamento	H	1,00000000	1,01	1,01
			MO sem LS =>		LS =>	0,00	MO com LS =>	11,88
			Valor do BDI =>				Valor com BDI =>	23,26
Composição	88251	SINAPI	AUXILIAR DE SERRALHEIRO COM ENCARGOS COMPLEMENTARES	SEDI - SERVIÇOS DIVERSOS	H	1,00000000	19,69	19,69
Composição Auxiliar	95320	SINAPI	CURSO DE CAPACITAÇÃO PARA AUXILIAR DE SERRALHEIRO (ENCARGOS COMPLEMENTARES) - HORISTA	SEDI - SERVIÇOS DIVERSOS	H	1,00000000	0,14	0,14
Insumo	00000252	SINAPI	AJUDANTE DE SERRALHEIRO (HORISTA)	Mão de Obra	H	1,00000000	12,13	12,13
Insumo	00037370	SINAPI	ALIMENTACAO - HORISTA (COLETADO CAIXA - ENCARGOS COMPLEMENTARES)	Outros	H	1,00000000	3,18	3,18
Insumo	00037371	SINAPI	TRANSPORTE - HORISTA (COLETADO CAIXA - ENCARGOS COMPLEMENTARES)	Serviços	H	1,00000000	1,02	1,02
Insumo	00037372	SINAPI	EXAMES - HORISTA (COLETADO CAIXA - ENCARGOS COMPLEMENTARES)	Outros	H	1,00000000	1,14	1,14
Insumo	00037373	SINAPI	SEGURO - HORISTA (COLETADO CAIXA - ENCARGOS COMPLEMENTARES)	Taxas	H	1,00000000	0,07	0,07

Minha Empresa
CNPJ:

Insuno	00043465	SINAPI	FERRAMENTAS - FAMILIA PEDREIRO - HORISTA (ENCARGOS COMPLEMENTARES - COLETADO CAIXA)	Equipamento	H	1,0000000	0,84	0,84
Insuno	00043489	SINAPI	EPI - FAMILIA PEDREIRO - HORISTA (ENCARGOS COMPLEMENTARES - COLETADO CAIXA)	Equipamento	H	1,0000000	1,17	1,17
Insuno				MO sem LS =>	LS =>	0,00	MO com LS =>	12,27
Composição	110141	SEDOP	Argamassa de cimento e areia 1:4	Valor do BDI =>			Valor com BDI =>	24,61
Composição Auxiliar	280022	SEDOP	OPERADOR DE BETONEIRAMISTURADOR COM ENCARGOS COMPLEMENTARES		H	0,3100000	22,50	6,97
Composição Auxiliar	280026	SEDOP	SERVELENTE COM ENCARGOS COMPLEMENTARES		H	6,0000000	19,15	114,90
Insuno	J00005	SEDOP	Areia	Material	M3	1,2200000	94,73	115,57
Insuno	J00003	SEDOP	Cimento	Material	SC	6,4400000	55,55	357,74
Insuno	M00008	SEDOP	Betoneira eletrica - 320l	Equipamento	H	0,3100000	3,10	0,96
Insuno				MO sem LS =>	LS =>	0,00	MO com LS =>	76,50
Composição	110142	SEDOP	Argamassa de cimento e areia 1:6	Valor do BDI =>			Valor com BDI =>	745,17
Composição Auxiliar	280022	SEDOP	OPERADOR DE BETONEIRAMISTURADOR COM ENCARGOS COMPLEMENTARES		H	0,3100000	22,50	6,97
Composição Auxiliar	280026	SEDOP	SERVELENTE COM ENCARGOS COMPLEMENTARES		H	6,0000000	19,15	114,90
Insuno	J00003	SEDOP	Cimento	Material	SC	4,8600000	55,55	269,97
Insuno	M00008	SEDOP	Betoneira eletrica - 320l	Equipamento	H	0,3100000	3,10	0,96
Insuno	J00005	SEDOP	Areia	Material	M3	1,2100000	94,73	114,62
Insuno				MO sem LS =>	LS =>	0,00	MO com LS =>	76,50
Composição	050038	SEDOP	Armação p/ concreto	Valor do BDI =>			Valor com BDI =>	634,27
Composição Auxiliar	280006	SEDOP	ARMADOR COM ENCARGOS COMPLEMENTARES		H	0,0800000	23,73	1,89
Composição Auxiliar	280026	SEDOP	SERVELENTE COM ENCARGOS COMPLEMENTARES		H	0,1400000	19,15	2,68
Insuno	D00043	SEDOP	Arame recozido No. 18	Material	KG	0,0250000	16,05	0,40
Composição	110141	SEDOP	Argamassa de cimento e areia 1:4	Valor do BDI =>			Valor com BDI =>	596,14
Composição	110142	SEDOP	Argamassa de cimento e areia 1:6	Valor do BDI =>			Valor com BDI =>	507,42
Composição	050038	SEDOP	Armação p/ concreto	Valor do BDI =>			Valor com BDI =>	15,86
Composição	110141	SEDOP	Argamassa de cimento e areia 1:4	Valor do BDI =>			Valor com BDI =>	596,14
Composição	110142	SEDOP	Argamassa de cimento e areia 1:6	Valor do BDI =>			Valor com BDI =>	507,42
Composição	050038	SEDOP	Armação p/ concreto	Valor do BDI =>			Valor com BDI =>	15,86

Insuno	D00425	SEDOP	Aço CA 50/60 - Preço médio	Material	KG	1,1000000	9,90	10,89
				MO sem LS =>	LS =>	0,00	MO com LS =>	2,96
				Valor do BDI =>			Valor com BDI =>	19,82
	Código	Banco	Descrição	Tipo	Und	Quant.	Valor Unit	Total
Composição	88831	SINAPI	BETONEIRA CAPACIDADE NOMINAL DE 400 L, CAPACIDADE DE MISTURA 280 L, MOTOR ELÉTRICO TRIFÁSICO POTÊNCIA DE 2 CV, SEM CARREGADOR - CHI DIURNO. AF_10/2014	CHOR - CUSTOS HORÁRIOS DE MÁQUINAS E EQUIPAMENTOS	CHI	1,0000000	0,42	0,42
Composição Auxiliar	88826	SINAPI	BETONEIRA CAPACIDADE NOMINAL DE 400 L, CAPACIDADE DE MISTURA 280 L, MOTOR ELÉTRICO TRIFÁSICO POTÊNCIA DE 2 CV, SEM CARREGADOR - DEPRECIÇÃO. AF_10/2014	CHOR - CUSTOS HORÁRIOS DE MÁQUINAS E EQUIPAMENTOS	H	1,0000000	0,36	0,36
Composição Auxiliar	88827	SINAPI	BETONEIRA CAPACIDADE NOMINAL DE 400 L, CAPACIDADE DE MISTURA 280 L, MOTOR ELÉTRICO TRIFÁSICO POTÊNCIA DE 2 CV, SEM CARREGADOR - JUROS. AF_10/2014	CHOR - CUSTOS HORÁRIOS DE MÁQUINAS E EQUIPAMENTOS	H	1,0000000	0,06	0,06
				MO sem LS =>	LS =>	0,00	MO com LS =>	0,00
				Valor do BDI =>			Valor com BDI =>	0,52
	Código	Banco	Descrição	Tipo	Und	Quant.	Valor Unit	Total
Composição	88830	SINAPI	BETONEIRA CAPACIDADE NOMINAL DE 400 L, CAPACIDADE DE MISTURA 280 L, MOTOR ELÉTRICO TRIFÁSICO POTÊNCIA DE 2 CV, SEM CARREGADOR - CHP DIURNO. AF_10/2014	CHOR - CUSTOS HORÁRIOS DE MÁQUINAS E EQUIPAMENTOS	CHP	1,0000000	2,16	2,16
Composição Auxiliar	88826	SINAPI	BETONEIRA CAPACIDADE NOMINAL DE 400 L, CAPACIDADE DE MISTURA 280 L, MOTOR ELÉTRICO TRIFÁSICO POTÊNCIA DE 2 CV, SEM CARREGADOR - DEPRECIÇÃO. AF_10/2014	CHOR - CUSTOS HORÁRIOS DE MÁQUINAS E EQUIPAMENTOS	H	1,0000000	0,36	0,36
Composição Auxiliar	88827	SINAPI	BETONEIRA CAPACIDADE NOMINAL DE 400 L, CAPACIDADE DE MISTURA 280 L, MOTOR ELÉTRICO TRIFÁSICO POTÊNCIA DE 2 CV, SEM CARREGADOR - JUROS. AF_10/2014	CHOR - CUSTOS HORÁRIOS DE MÁQUINAS E EQUIPAMENTOS	H	1,0000000	0,06	0,06
Composição Auxiliar	88828	SINAPI	BETONEIRA CAPACIDADE NOMINAL DE 400 L, CAPACIDADE DE MISTURA 280 L, MOTOR ELÉTRICO TRIFÁSICO POTÊNCIA DE 2 CV, SEM CARREGADOR - MANUTENÇÃO. AF_10/2014	CHOR - CUSTOS HORÁRIOS DE MÁQUINAS E EQUIPAMENTOS	H	1,0000000	0,42	0,42
Composição Auxiliar	88829	SINAPI	BETONEIRA CAPACIDADE NOMINAL DE 400 L, CAPACIDADE DE MISTURA 280 L, MOTOR ELÉTRICO TRIFÁSICO POTÊNCIA DE 2 CV, SEM CARREGADOR - MATERIAIS NA OPERAÇÃO. AF_10/2014	CHOR - CUSTOS HORÁRIOS DE MÁQUINAS E EQUIPAMENTOS	H	1,0000000	1,32	1,32
				MO sem LS =>	LS =>	0,00	MO com LS =>	0,00
				Valor do BDI =>			Valor com BDI =>	2,70
	Código	Banco	Descrição	Tipo	Und	Quant.	Valor Unit	Total

Composição	88826	SINAPI	BETONEIRA CAPACIDADE NOMINAL DE 400 L, CAPACIDADE DE MISTURA 280 L, MOTOR ELÉTRICO TRIFÁSICO POTÊNCIA DE 2 CV, SEM CARREGADOR - DEPRECIÇÃO. AF_10/2014	CHOR - CUSTOS HORÁRIOS DE MÁQUINAS E EQUIPAMENTOS	H	1,00000000	0,36	0,36
Insumo	00010535	SINAPI	BETONEIRA CAPACIDADE NOMINAL 400 L, CAPACIDADE DE MISTURA 280 L, MOTOR ELÉTRICO TRIFÁSICO 220/380 V POTENCIA 2 CV, SEM CARREGADOR	Equipamento	UN	0,00006000	6,109,13	0,36
			MO sem LS =>	0,00	LS =>	0,00	MO com LS =>	0,00
			Valor do BDI =>	0,09			Valor com BDI =>	0,45
Composição	88827	SINAPI	BETONEIRA CAPACIDADE NOMINAL DE 400 L, CAPACIDADE DE MISTURA 280 L, MOTOR ELÉTRICO TRIFÁSICO POTÊNCIA DE 2 CV, SEM CARREGADOR - JUROS. AF_10/2014	CHOR - CUSTOS HORÁRIOS DE MÁQUINAS E EQUIPAMENTOS	H	1,00000000	0,06	0,06
Insumo	00010535	SINAPI	BETONEIRA CAPACIDADE NOMINAL 400 L, CAPACIDADE DE MISTURA 280 L, MOTOR ELÉTRICO TRIFÁSICO 220/380 V POTENCIA 2 CV, SEM CARREGADOR	Equipamento	UN	0,00000100	6,109,13	0,06
			MO sem LS =>	0,00	LS =>	0,00	MO com LS =>	0,00
			Valor do BDI =>	0,01			Valor com BDI =>	0,07
Composição	88828	SINAPI	BETONEIRA CAPACIDADE NOMINAL DE 400 L, CAPACIDADE DE MISTURA 280 L, MOTOR ELÉTRICO TRIFÁSICO POTÊNCIA DE 2 CV, SEM CARREGADOR - MANUTENÇÃO. AF_10/2014	CHOR - CUSTOS HORÁRIOS DE MÁQUINAS E EQUIPAMENTOS	H	1,00000000	0,42	0,42
Insumo	00010535	SINAPI	BETONEIRA CAPACIDADE NOMINAL 400 L, CAPACIDADE DE MISTURA 280 L, MOTOR ELÉTRICO TRIFÁSICO 220/380 V POTENCIA 2 CV, SEM CARREGADOR	Equipamento	UN	0,00000700	6,109,13	0,42
			MO sem LS =>	0,00	LS =>	0,00	MO com LS =>	0,00
			Valor do BDI =>	0,10			Valor com BDI =>	0,52
Composição	88829	SINAPI	BETONEIRA CAPACIDADE NOMINAL DE 400 L, CAPACIDADE DE MISTURA 280 L, MOTOR ELÉTRICO TRIFÁSICO POTÊNCIA DE 2 CV, SEM CARREGADOR - MATERIAIS NA OPERAÇÃO. AF_10/2014	CHOR - CUSTOS HORÁRIOS DE MÁQUINAS E EQUIPAMENTOS	H	1,00000000	1,32	1,32
Insumo	00002705	SINAPI	ENERGIA ELÉTRICA ATE 2000 KWH INDUSTRIAL, SEM DEMANDA	Material	KWH	1,25120000	1,06	1,32
			MO sem LS =>	0,00	LS =>	0,00	MO com LS =>	0,00
			Valor do BDI =>	0,33			Valor com BDI =>	1,65
Composição	280013	SEDOP	CARPINTEIRO COM ENCARGOS COMPLEMENTARES		H	1,00000000	23,60	23,60
Composição Auxiliar	095329	SEDOP	CURSO DE CAPACITAÇÃO PARA CARPINTEIRO (ENCARGOS COMPLEMENTARES) - HORISTA		H	1,00000000	0,24	0,24

Minha Empresa
 CNPJ:

Insuno	Código	Banco	Descrição	Tipo	Und	Quant.	Valor Unit	Total
Insuno	1214	SEDOP	CARPINTEIRO DE ESQUADRIAS (HORISTA)	Mão de Obra	H	1,00000000	16,13	16,13
Insuno	37373	SEDOP	SEGURO - HORISTA (COLETADO CAIXA - ENCARGOS COMPLEMENTARES)	Taxas	H	1,00000000	0,06	0,06
Insuno	37371	SEDOP	TRANSPORTE - HORISTA (COLETADO CAIXA - ENCARGOS COMPLEMENTARES)	Serviços	H	1,00000000	1,02	1,02
Insuno	37372	SEDOP	EXAMES - HORISTA (COLETADO CAIXA - ENCARGOS COMPLEMENTARES)	Outros	H	1,00000000	1,14	1,14
Insuno	37370	SEDOP	ALIMENTACAO - HORISTA (COLETADO CAIXA - ENCARGOS COMPLEMENTARES)	Outros	H	1,00000000	3,18	3,18
Insuno	43459	SEDOP	FERRAMENTAS - FAMILIA CARPINTEIRO DE FORMAS - HORISTA (ENCARGOS COMPLEMENTARES - COLETADO CAIXA)	Equipamento	H	1,00000000	0,49	0,49
Insuno	43483	SEDOP	EPI - FAMILIA CARPINTEIRO DE FORMAS - HORISTA (ENCARGOS COMPLEMENTARES - COLETADO CAIXA)	Equipamento	H	1,00000000	1,34	1,34
MO sem LS =>						16,37	LS =>	16,37
Valor do BDI =>						5,90	Valor com BDI =>	29,50
Composição	88261	SINAPI	CARPINTEIRO DE ESQUADRIA COM ENCARGOS COMPLEMENTARES	SEDI - SERVIÇOS DIVERSOS	H	1,00000000	22,69	22,69
Composição Auxiliar	95329	SINAPI	CURSO DE CAPACITAÇÃO PARA CARPINTEIRO DE ESQUADRIA (ENCARGOS COMPLEMENTARES) - HORISTA	SEDI - SERVIÇOS DIVERSOS	H	1,00000000	0,23	0,23
Insuno	00001214	SINAPI	CARPINTEIRO DE ESQUADRIAS (HORISTA)	Mão de Obra	H	1,00000000	15,22	15,22
Insuno	00037370	SINAPI	ALIMENTACAO - HORISTA (COLETADO CAIXA - ENCARGOS COMPLEMENTARES)	Outros	H	1,00000000	3,18	3,18
Insuno	00037371	SINAPI	TRANSPORTE - HORISTA (COLETADO CAIXA - ENCARGOS COMPLEMENTARES)	Serviços	H	1,00000000	1,02	1,02
Insuno	00037372	SINAPI	EXAMES - HORISTA (COLETADO CAIXA - ENCARGOS COMPLEMENTARES)	Outros	H	1,00000000	1,14	1,14
Insuno	00037373	SINAPI	SEGURO - HORISTA (COLETADO CAIXA - ENCARGOS COMPLEMENTARES)	Taxas	H	1,00000000	0,07	0,07
Insuno	00043459	SINAPI	FERRAMENTAS - FAMILIA CARPINTEIRO DE FORMAS - HORISTA (ENCARGOS COMPLEMENTARES - COLETADO CAIXA)	Equipamento	H	1,00000000	0,49	0,49
Insuno	00043483	SINAPI	EPI - FAMILIA CARPINTEIRO DE FORMAS - HORISTA (ENCARGOS COMPLEMENTARES - COLETADO CAIXA)	Equipamento	H	1,00000000	1,34	1,34
MO sem LS =>						15,45	LS =>	15,45
Valor do BDI =>						5,67	Valor com BDI =>	28,36
Composição	88262	SINAPI	CARPINTEIRO DE FORMAS COM ENCARGOS COMPLEMENTARES	SEDI - SERVIÇOS DIVERSOS	H	1,00000000	23,61	23,61
Composição Auxiliar	95330	SINAPI	CURSO DE CAPACITAÇÃO PARA CARPINTEIRO DE FÓRMAS (ENCARGOS COMPLEMENTARES) - HORISTA	SEDI - SERVIÇOS DIVERSOS	H	1,00000000	0,19	0,19
Insuno	00001213	SINAPI	CARPINTEIRO DE FORMAS (HORISTA)	Mão de Obra	H	1,00000000	16,18	16,18
Insuno	00037370	SINAPI	ALIMENTACAO - HORISTA (COLETADO CAIXA - ENCARGOS COMPLEMENTARES)	Outros	H	1,00000000	3,18	3,18

Insuno	Código	Banco	Descrição	Tipo	Und	Quant.	Valor Unit	Total
00037371	SINAPI	TRANSPORTE - HORISTA (COLETADO CAIXA - ENCARGOS COMPLEMENTARES)	Serviços	H	1,0000000	1,02	1,02	
00037372	SINAPI	EXAMES - HORISTA (COLETADO CAIXA - ENCARGOS COMPLEMENTARES)	Outros	H	1,0000000	1,14	1,14	
00037373	SINAPI	SEGURO - HORISTA (COLETADO CAIXA - ENCARGOS COMPLEMENTARES)	Taxas	H	1,0000000	0,07	0,07	
00043459	SINAPI	FERRAMENTAS - FAMILIA CARPANTEIRO DE FORMAS - HORISTA (ENCARGOS COMPLEMENTARES - COLETADO CAIXA)	Equipamento	H	1,0000000	0,49	0,49	
00043483	SINAPI	EPI - FAMILIA CARPANTEIRO DE FORMAS - HORISTA (ENCARGOS COMPLEMENTARES - COLETADO CAIXA)	Equipamento	H	1,0000000	1,34	1,34	
		MO sem LS =>		LS =>	0,00	MO com LS =>	16,37	
		Valor do BDI =>				Valor com BDI =>	5,90	
Composição	96557	SINAPI	CONCRETAGEM DE BLOCOS DE COROAMENTO E VIGAS BALDRAMES, FCK 30 MPA, COM USO DE BOMBA LANÇAMENTO, ADENSAMENTO E ESTRUTURAS	FUES - FUNDAÇÕES E ESTRUTURAS	m³	1,0000000	880,83	880,83
Composição Auxiliar	88309	SINAPI	PEDREIRO COM ENCARGOS COMPLEMENTARES	SEDI - SERVIÇOS DIVERSOS	H	0,3630000	23,96	8,69
Composição Auxiliar	88316	SINAPI	SERVELENTE COM ENCARGOS COMPLEMENTARES	SEDI - SERVIÇOS DIVERSOS	H	0,5440000	19,22	10,45
Composição Auxiliar	90586	SINAPI	VIBRADOR DE IMERSÃO, DIÂMETRO DE PONTEIRA 45MM, MOTOR ELÉTRICO TRIFÁSICO POTÊNCIA DE 2 CV - CHP DIURNO. AF_06/2015	CHOR - CUSTOS HORÁRIOS DE MÁQUINAS E EQUIPAMENTOS	CHP	0,0880000	1,40	0,12
Composição Auxiliar	90587	SINAPI	VIBRADOR DE IMERSÃO, DIÂMETRO DE PONTEIRA 45MM, MOTOR ELÉTRICO TRIFÁSICO POTÊNCIA DE 2 CV - CHI DIURNO. AF_06/2015	CHOR - CUSTOS HORÁRIOS DE MÁQUINAS E EQUIPAMENTOS	CHI	0,0930000	0,50	0,04
Insuno	00001525	SINAPI	CONCRETO USINADO BOMBEAVEL, CLASSE DE RESISTENCIA C30, BRITA 0 E 1, SLUMP = 100 +/- 20 MM, COM BOMBEAMENTO (DISPONIBILIZACAO DE BOMBA), SEM O LANÇAMENTO (NBR 8953)	Material	m³	1,1500000	749,16	861,53
			MO sem LS =>	LS =>	0,00	MO com LS =>	12,51	
			Valor do BDI =>			Valor com BDI =>	220,20	
Composição	103686	SINAPI	CONCRETAGEM DE ESCADAS, FCK=25 MPA, COM USO DE BOMBA - LANÇAMENTO, ADENSAMENTO E ACABAMENTO. AF_02/2022_PS	FUES - FUNDAÇÕES E ESTRUTURAS	m³	1,0000000	895,14	895,14
Composição Auxiliar	88262	SINAPI	CARPANTEIRO DE FORMAS COM ENCARGOS COMPLEMENTARES	SEDI - SERVIÇOS DIVERSOS	H	0,6700000	23,61	15,81
Composição Auxiliar	88309	SINAPI	PEDREIRO COM ENCARGOS COMPLEMENTARES	SEDI - SERVIÇOS DIVERSOS	H	2,6810000	23,96	64,23
Composição Auxiliar	88316	SINAPI	SERVELENTE COM ENCARGOS COMPLEMENTARES	SEDI - SERVIÇOS DIVERSOS	H	0,6700000	19,22	12,87
Composição Auxiliar	90586	SINAPI	VIBRADOR DE IMERSÃO, DIÂMETRO DE PONTEIRA 45MM, MOTOR ELÉTRICO TRIFÁSICO POTÊNCIA DE 2 CV - CHP DIURNO. AF_06/2015	CHOR - CUSTOS HORÁRIOS DE MÁQUINAS E EQUIPAMENTOS	CHP	0,2650000	1,40	0,37

Composição Auxiliar	Código	Banco	Descrição	Tipo	Und	Quant.	Valor Unit	Total
	90587	SINAPI	VIBRADOR DE IMERSÃO, DIÂMETRO DE PONTEIRA 45MM, MOTOR ELÉTRICO TRIFÁSICO POTÊNCIA DE 2 CV - CHI DIURNO. AF_06/2015	CHOR - CUSTOS HORÁRIOS DE MÁQUINAS E EQUIPAMENTOS	CHI	0,4050000	0,50	0,20
Insuno	00001527	SINAPI	CONCRETO USINADO BOMBEAVEL, CLASSE DE RESISTENCIA C25, BRITA 0 E 1, SLUMP = 100 +/- 20 MM, COM BOMBAMENTO (DISPONIBILIZACAO DE BOMBA), SEM O LANCAMENTO (NBR 8953)	Material	m³	1,1030000	726,80	801,66
			MO sem LS => 63,31	MO sem LS =>	LS =>	0,00	MO com LS =>	63,31
			Valor do BDI => 223,78	Valor do BDI =>			Valor com BDI =>	1.118,92
Composição	103672	SINAPI	CONCRETAGEM DE PILARES, FCK = 25 MPA, COM USO DE BOMBA - LANCAMENTO, ADENSAMENTO E ACABAMENTO. AF_02/2022_PS	FUES - FUNDAÇÕES E ESTRUTURAS	m³	1,0000000	838,34	838,34
Composição Auxiliar	88262	SINAPI	CARPINTEIRO DE FORMAS COM ENCARGOS COMPLEMENTARES	SEDI - SERVIÇOS DIVERSOS	H	0,2240000	23,61	5,28
Composição Auxiliar	88309	SINAPI	PEDREIRO COM ENCARGOS COMPLEMENTARES	SEDI - SERVIÇOS DIVERSOS	H	0,2240000	23,96	5,36
Composição Auxiliar	88316	SINAPI	SERVELENTE COM ENCARGOS COMPLEMENTARES	SEDI - SERVIÇOS DIVERSOS	H	1,3450000	19,22	25,85
Composição Auxiliar	90586	SINAPI	VIBRADOR DE IMERSÃO, DIÂMETRO DE PONTEIRA 45MM, MOTOR ELÉTRICO TRIFÁSICO POTÊNCIA DE 2 CV - CHP DIURNO. AF_06/2015	CHOR - CUSTOS HORÁRIOS DE MÁQUINAS E EQUIPAMENTOS	CHP	0,0940000	1,40	0,13
Composição Auxiliar	90587	SINAPI	VIBRADOR DE IMERSÃO, DIÂMETRO DE PONTEIRA 45MM, MOTOR ELÉTRICO TRIFÁSICO POTÊNCIA DE 2 CV - CHI DIURNO. AF_06/2015	CHOR - CUSTOS HORÁRIOS DE MÁQUINAS E EQUIPAMENTOS	CHI	0,1300000	0,50	0,06
Insuno	00001527	SINAPI	CONCRETO USINADO BOMBEAVEL, CLASSE DE RESISTENCIA C25, BRITA 0 E 1, SLUMP = 100 +/- 20 MM, COM BOMBAMENTO (DISPONIBILIZACAO DE BOMBA), SEM O LANCAMENTO (NBR 8953)	Material	m³	1,1030000	726,80	801,66
			MO sem LS => 23,45	MO sem LS =>	LS =>	0,00	MO com LS =>	23,45
			Valor do BDI => 209,58	Valor do BDI =>			Valor com BDI =>	1.047,92
Composição	103675	SINAPI	CONCRETAGEM DE VIGAS E LAJES, FCK=25 MPA, PARA LAJES MACIÇAS OU NERVURADAS COM USO DE BOMBA - LANCAMENTO, ADENSAMENTO E ACABAMENTO. AF_02/2022_PS	FUES - FUNDAÇÕES E ESTRUTURAS	m³	1,0000000	838,74	838,74
Composição Auxiliar	88262	SINAPI	CARPINTEIRO DE FORMAS COM ENCARGOS COMPLEMENTARES	SEDI - SERVIÇOS DIVERSOS	H	0,1250000	23,61	2,95
Composição Auxiliar	88309	SINAPI	PEDREIRO COM ENCARGOS COMPLEMENTARES	SEDI - SERVIÇOS DIVERSOS	H	0,7530000	23,96	18,04
Composição Auxiliar	88316	SINAPI	SERVELENTE COM ENCARGOS COMPLEMENTARES	SEDI - SERVIÇOS DIVERSOS	H	0,8260000	19,22	15,87
Composição Auxiliar	90586	SINAPI	VIBRADOR DE IMERSÃO, DIÂMETRO DE PONTEIRA 45MM, MOTOR ELÉTRICO TRIFÁSICO POTÊNCIA DE 2 CV - CHP DIURNO. AF_06/2015	CHOR - CUSTOS HORÁRIOS DE MÁQUINAS E EQUIPAMENTOS	CHP	0,1200000	1,40	0,16

Código	Banco	Descrição	Und	Quant.	Valor Unit	Total
90587	SINAPI	VIBRADOR DE IMERSÃO, DIÂMETRO DE PONTEIRA 45MM, MOTOR ELÉTRICO TRIFÁSICO POTÊNCIA DE 2 CV - CHI DIURNO. AF_06/2015	CHI	0,1310000	0,50	0,06
00001527	SINAPI	CONCRETO USINADO BOMBEAVEL, CLASSE DE RESISTENCIA C25, BRITA 0 E 1, SLUMP = 100 +/- 20 MM, COM BOMBAMENTO (DISPONIBILIZACAO DE BOMBA), SEM O LANCAMENTO (NBR 8953)	m³	1,1030000	726,80	801,66
		MO sem LS =>	LS =>	0,00	MO com LS =>	24,37
		Valor do BDI =>			Valor com BDI =>	1,048,42
Código	Banco	Descrição	Und	Quant.	Valor Unit	Total
92803	SINAPI	CORTE E DOBRA DE AÇO CA-50, DIÂMETRO DE 10,0 MM. AF_06/2022	KG	1,0000000	10,27	10,27
88238	SINAPI	AJUDANTE DE ARMADOR COM ENCARGOS COMPLEMENTARES	H	0,0014000	19,25	0,02
88245	SINAPI	ARMADOR COM ENCARGOS COMPLEMENTARES	H	0,0088000	23,79	0,20
00000034	SINAPI	ACO CA-50, 10,0 MM, VERGALHAO	KG	1,1100000	9,06	10,05
		MO sem LS =>	LS =>	0,00	MO com LS =>	0,15
		Valor do BDI =>			Valor com BDI =>	12,83
Código	Banco	Descrição	Und	Quant.	Valor Unit	Total
92804	SINAPI	CORTE E DOBRA DE AÇO CA-50, DIÂMETRO DE 12,5 MM. AF_06/2022	KG	1,0000000	8,83	8,83
88238	SINAPI	AJUDANTE DE ARMADOR COM ENCARGOS COMPLEMENTARES	H	0,0008000	19,25	0,01
88245	SINAPI	ARMADOR COM ENCARGOS COMPLEMENTARES	H	0,0048000	23,79	0,11
00043055	SINAPI	ACO CA-50, 12,5 MM OU 16,0 MM, VERGALHAO	KG	1,1100000	7,85	8,71
		MO sem LS =>	LS =>	0,00	MO com LS =>	0,07
		Valor do BDI =>			Valor com BDI =>	11,03
Código	Banco	Descrição	Und	Quant.	Valor Unit	Total
92801	SINAPI	CORTE E DOBRA DE AÇO CA-50, DIÂMETRO DE 6,3 MM. AF_06/2022	KG	1,0000000	11,04	11,04
88238	SINAPI	AJUDANTE DE ARMADOR COM ENCARGOS COMPLEMENTARES	H	0,0051000	19,25	0,09
88245	SINAPI	ARMADOR COM ENCARGOS COMPLEMENTARES	H	0,0310000	23,79	0,73
00000032	SINAPI	ACO CA-50, 6,3 MM, VERGALHAO	KG	1,0700000	9,56	10,22
		MO sem LS =>	LS =>	0,00	MO com LS =>	0,56
		Valor do BDI =>			Valor com BDI =>	13,80

Minha Empresa
CNPJ:

Composição	92802	SINAPI	CORTE E DOBRA DE AÇO CA-50, DIÂMETRO DE 8,0 MM. AF_06/2022	FUES - FUNDAÇÕES E ESTRUTURAS	KG	1,0000000	11,09	11,09
Composição Auxiliar	88238	SINAPI	AJUDANTE DE ARMADOR COM ENCARGOS COMPLEMENTARES	SEDI - SERVIÇOS DIVERSOS	H	0,0026000	19,25	0,05
Composição Auxiliar	88245	SINAPI	ARMADOR COM ENCARGOS COMPLEMENTARES	SEDI - SERVIÇOS DIVERSOS	H	0,0162000	23,79	0,38
Insumo	00000033	SINAPI	ACO CA-50, 8,0 MM, VERGALHAO	Material	KG	1,1100000	9,61	10,66
				MO sem LS =>	LS =>	0,00	MO com LS =>	0,29
				Valor do BDI =>		2,77	Valor com BDI =>	13,86
Composição	92800	SINAPI	CORTE E DOBRA DE AÇO CA-60, DIÂMETRO DE 5,0 MM. AF_06/2022	FUES - FUNDAÇÕES E ESTRUTURAS	KG	1,0000000	10,72	10,72
Composição Auxiliar	88238	SINAPI	AJUDANTE DE ARMADOR COM ENCARGOS COMPLEMENTARES	SEDI - SERVIÇOS DIVERSOS	H	0,0095000	19,25	0,18
Composição Auxiliar	88245	SINAPI	ARMADOR COM ENCARGOS COMPLEMENTARES	SEDI - SERVIÇOS DIVERSOS	H	0,0581000	23,79	1,38
Insumo	00043059	SINAPI	ACO CA-60, 4,2 MM, OU 5,0 MM, OU 6,0 MM, OU 7,0 MM, VERGALHAO	Material	KG	1,0700000	8,57	9,16
				MO sem LS =>	LS =>	0,00	MO com LS =>	1,06
				Valor do BDI =>		2,68	Valor com BDI =>	13,40
Composição	95308	SINAPI	CURSO DE CAPACITAÇÃO PARA AJUDANTE DE ARMADOR (ENCARGOS COMPLEMENTARES) - HORISTA	SEDI - SERVIÇOS DIVERSOS	H	1,0000000	0,14	0,14
Insumo	00006114	SINAPI	AJUDANTE DE ARMADOR (HORISTA)	Mão de Obra	H	0,0121100	11,69	0,14
				MO sem LS =>	LS =>	0,00	MO com LS =>	0,14
				Valor do BDI =>		0,03	Valor com BDI =>	0,17
Composição	095309	SEDOP	CURSO DE CAPACITAÇÃO PARA AJUDANTE DE CARPINT (ENCARGOS COMPLEMENTARES) - HORISTA	SEDI - SERVIÇOS DIVERSOS	H	1,0000000	0,18	0,18
Insumo	6117	SEDOP	CARPINTEIRO AUXILIAR (HORISTA)	Mão de Obra	H	0,0154900	11,66	0,18
				MO sem LS =>	LS =>	0,00	MO com LS =>	0,18
				Valor do BDI =>		0,04	Valor com BDI =>	0,22
Composição	95309	SINAPI	CURSO DE CAPACITAÇÃO PARA AJUDANTE DE CARPINTEIRO (ENCARGOS COMPLEMENTARES) - HORISTA	SEDI - SERVIÇOS DIVERSOS	H	1,0000000	0,18	0,18
Insumo	00006117	SINAPI	CARPINTEIRO AUXILIAR (HORISTA)	Mão de Obra	H	0,0154900	12,13	0,18
				MO sem LS =>	LS =>	0,00	MO com LS =>	0,18
				Valor do BDI =>		0,04	Valor com BDI =>	0,22

Código	Banco	Descrição	Tipo	Und	Quant.	Valor Unit	Total
Composição 095312	SEDOP	CURSO DE CAPACITAÇÃO PARA AJUDANTE DE PEDREIR (ENCARGOS COMPLEMENTARES) - HORISTA		H	1,00000000	0,18	0,18
Insumo 6127	SEDOP	AUXILIAR DE PEDREIRO (HORISTA)	Mão de Obra	H	0,0154900	11,66	0,18
				LS =>	0,00	MO com LS =>	0,18
						Valor com BDI =>	0,22
Composição 095314	SEDOP	CURSO DE CAPACITAÇÃO PARA ARMADOR (ENCARGOS COMPLEMENTARES) - HORISTA		H	1,00000000	0,19	0,19
Insumo 378	SEDOP	ARMADOR (HORISTA)	Mão de Obra	H	0,0121100	16,13	0,19
				LS =>	0,00	MO com LS =>	0,19
						Valor com BDI =>	0,23
Composição 95314	SINAPI	CURSO DE CAPACITAÇÃO PARA ARMADOR (ENCARGOS COMPLEMENTARES) - HORISTA		H	1,00000000	0,19	0,19
Insumo 00000378	SINAPI	ARMADOR (HORISTA)	Mão de Obra	H	0,0121100	16,18	0,19
				LS =>	0,00	MO com LS =>	0,19
						Valor com BDI =>	0,23
Composição 095316	SEDOP	CURSO DE CAPACITAÇÃO PARA AUXILIAR DE ELETRICIS (ENCARGOS COMPLEMENTARES) - HORISTA		H	1,00000000	0,45	0,45
Insumo 247	SEDOP	AJUDANTE DE ELETRICISTA (HORISTA)	Mão de Obra	H	0,0391600	11,66	0,45
				LS =>	0,00	MO com LS =>	0,45
						Valor com BDI =>	0,56
Composição 95316	SINAPI	CURSO DE CAPACITAÇÃO PARA AUXILIAR DE ELETRICISTA (ENCARGOS COMPLEMENTARES) - HORISTA		H	1,00000000	0,47	0,47
Insumo 00000247	SINAPI	AJUDANTE DE ELETRICISTA (HORISTA)	Mão de Obra	H	0,0391600	12,13	0,47
				LS =>	0,00	MO com LS =>	0,47
						Valor com BDI =>	0,58
Composição 095317	SEDOP	CURSO DE CAPACITAÇÃO PARA AUXILIAR DE ENCANAD OU BOMBEIRO HIDRAULICO (ENCARGOS COMPLEMENTARES) - HORISTA		H	1,00000000	0,22	0,22
Insumo 246	SEDOP	AUXILIAR DE ENCANADOR OU BOMBEIRO HIDRAULICO (HORISTA)	Mão de Obra	H	0,0188700	11,66	0,22

Minha Empresa
CNPJ:

Código	Banco	Descrição	Tipo	Und	Quant.	MO sem LS =>	LS =>	MO com LS =>	Total
Composição	SINAPI	CURSO DE CAPACITAÇÃO PARA AUXILIAR DE SERRALHEIRO (ENCARGOS COMPLEMENTARES) - HORISTA	SEDI - SERVIÇOS DIVERSOS	H	1,0000000	0,22	0,00	0,22	0,22
Insumo	SINAPI	AJUDANTE DE SERRALHEIRO (HORISTA)	Mão de Obra	H	0,0121100	12,13		12,13	0,14
			Valor do BDI =>		0,00	0,14		0,14	0,14
			Valor do BDI =>			0,03		0,03	0,17
Composição	SEDOP	CURSO DE CAPACITAÇÃO PARA CARPINTIEIRO (ENCARG COMPLEMENTARES) - HORISTA	Mão de Obra	H	1,0000000	0,24		0,24	0,24
Insumo	SEDOP	CARPINTEIRO DE ESQUADRIAS (HORISTA)	Mão de Obra	H	0,0154900	16,13		16,13	0,24
			Valor do BDI =>		0,00	0,24		0,24	0,24
			Valor do BDI =>			0,06		0,06	0,30
Composição	SINAPI	CURSO DE CAPACITAÇÃO PARA CARPINTIEIRO DE ESQUADRIA (ENCARGOS COMPLEMENTARES) - HORISTA	SEDI - SERVIÇOS DIVERSOS	H	1,0000000	0,23		0,23	0,23
Insumo	SINAPI	CARPINTEIRO DE ESQUADRIAS (HORISTA)	Mão de Obra	H	0,0154900	15,22		15,22	0,23
			Valor do BDI =>		0,00	0,23		0,23	0,23
			Valor do BDI =>			0,05		0,05	0,28
Composição	SINAPI	CURSO DE CAPACITAÇÃO PARA CARPINTIEIRO DE FÓRMAS (ENCARGOS COMPLEMENTARES) - HORISTA	SEDI - SERVIÇOS DIVERSOS	H	1,0000000	0,19		0,19	0,19
Insumo	SINAPI	CARPINTEIRO DE FORMAS (HORISTA)	Mão de Obra	H	0,0121100	16,18		16,18	0,19
			Valor do BDI =>		0,00	0,19		0,19	0,19
			Valor do BDI =>			0,04		0,04	0,23
Composição	SEDOP	CURSO DE CAPACITAÇÃO PARA ELETRICISTA (ENCARG COMPLEMENTARES) - HORISTA	Mão de Obra	H	1,0000000	0,63		0,63	0,63
Insumo	SEDOP	ELETRICISTA (HORISTA)	Mão de Obra	H	0,0391600	16,13		16,13	0,63
			Valor do BDI =>		0,00	0,63		0,63	0,63
			Valor do BDI =>			0,15		0,15	0,78
Composição	SINAPI	CURSO DE CAPACITAÇÃO PARA ELETRICISTA (ENCARGOS COMPLEMENTARES) - HORISTA	SEDI - SERVIÇOS DIVERSOS	H	1,0000000	0,63		0,63	0,63

Insuno	00002436	SINAPI	ELETRICISTA (HORISTA)	Mão de Obra	H	0,0391600	16,18	0,63
				MO sem LS =>	LS =>	0,00	MO com LS =>	0,63
				Valor do BDI =>		Valor com BDI =>		0,78
Composição	Código	Banco	Descrição	Tipo	Und	Quant.	Valor Unit	Total
	095335	SEDOP	CURSO DE CAPACITAÇÃO PARA ENCANADOR OU BOMB HIDRAULICO (ENCARGOS COMPLEMENTARES) - HORIST		H	1,0000000	0,30	0,30
Insuno	2696	SEDOP	ENCANADOR OU BOMBEIRO HIDRAULICO (HORISTA)	Mão de Obra	H	0,0188700	16,13	0,30
				MO sem LS =>	LS =>	0,00	MO com LS =>	0,30
				Valor do BDI =>		Valor com BDI =>		0,37
Composição	Código	Banco	Descrição	Tipo	Und	Quant.	Valor Unit	Total
	95344	SINAPI	CURSO DE CAPACITAÇÃO PARA MONTADOR DE ESTRUTURA METALICA (ENCARGOS COMPLEMENTARES) - HORISTA	SEDI - SERVIÇOS DIVERSOS	H	1,0000000	0,17	0,17
Insuno	00044497	SINAPI	MONTADOR DE ESTRUTURAS METALICAS HORISTA	Mão de Obra	H	0,0121100	14,18	0,17
				MO sem LS =>	LS =>	0,00	MO com LS =>	0,17
				Valor do BDI =>		Valor com BDI =>		0,21
Composição	Código	Banco	Descrição	Tipo	Und	Quant.	Valor Unit	Total
	095389	SEDOP	CURSO DE CAPACITAÇÃO PARA OPERADOR DE BETONE ESTACIONÁRIA/MISTURADOR (ENCARGOS		H	1,0000000	0,14	0,14
Insuno	37666	SEDOP	OPERADOR DE BETONEIRA ESTACIONARIA / MISTURADOR	Mão de Obra	H	0,0087200	16,13	0,14
				MO sem LS =>	LS =>	0,00	MO com LS =>	0,14
				Valor do BDI =>		Valor com BDI =>		0,17
Composição	Código	Banco	Descrição	Tipo	Und	Quant.	Valor Unit	Total
	95389	SINAPI	CURSO DE CAPACITAÇÃO PARA OPERADOR DE BETONEIRA ESTACIONÁRIA/MISTURADOR (ENCARGOS COMPLEMENTARES) - HORISTA	SEDI - SERVIÇOS DIVERSOS	H	1,0000000	0,11	0,11
Insuno	00037666	SINAPI	OPERADOR DE BETONEIRA ESTACIONARIA / MISTURADOR	Mão de Obra	H	0,0087200	13,41	0,11
				MO sem LS =>	LS =>	0,00	MO com LS =>	0,11
				Valor do BDI =>		Valor com BDI =>		0,13
Composição	Código	Banco	Descrição	Tipo	Und	Quant.	Valor Unit	Total
	95358	SINAPI	CURSO DE CAPACITAÇÃO PARA OPERADOR DE GUINCHO (ENCARGOS COMPLEMENTARES) - HORISTA	SEDI - SERVIÇOS DIVERSOS	H	1,0000000	0,24	0,24
Insuno	00004253	SINAPI	OPERADOR DE GUINCHO OU GUINCHEIRO	Mão de Obra	H	0,0171800	14,54	0,24
				MO sem LS =>	LS =>	0,00	MO com LS =>	0,24
				Valor do BDI =>		Valor com BDI =>		0,30

	Código	Banco	Descrição	Tipo	Und	Quant.	Valor Unit	Total
Composição	95360	SINAPI	CURSO DE CAPACITAÇÃO PARA OPERADOR DE MÁQUINAS E EQUIPAMENTOS (ENCARGOS COMPLEMENTARES) - HORISTA	SEDI - SERVIÇOS DIVERSOS	H	1,0000000	0,21	0,21
Insumo	00004230	SINAPI	OPERADOR DE MÁQUINAS E TRATORES DIVERSOS (TERRAPLANAGEM)	Mão de Obra	H	0,0121100	17,78	0,21
			MO sem LS =>		LS =>	0,00	MO com LS =>	0,21
			Valor do BDI =>				Valor com BDI =>	0,26
Composição	95371	SINAPI	CURSO DE CAPACITAÇÃO PARA PEDREIRO (ENCARGOS COMPLEMENTARES) - HORISTA	SEDI - SERVIÇOS DIVERSOS	H	1,0000000	0,36	0,36
Insumo	00004750	SINAPI	PEDREIRO (HORISTA)	Mão de Obra	H	0,0222500	16,18	0,36
			MO sem LS =>		LS =>	0,00	MO com LS =>	0,36
			Valor do BDI =>				Valor com BDI =>	0,45
Composição	095371	SEDOP	CURSO DE CAPACITAÇÃO PARA PEDREIRO (ENCARGOS COMPLEMENTARES) - HORISTA	SEDI - SERVIÇOS DIVERSOS	H	1,0000000	0,35	0,35
Insumo	4750	SEDOP	PEDREIRO (HORISTA)	Mão de Obra	H	0,0222500	16,13	0,35
			MO sem LS =>		LS =>	0,00	MO com LS =>	0,35
			Valor do BDI =>				Valor com BDI =>	0,43
Composição	95372	SINAPI	CURSO DE CAPACITAÇÃO PARA PINTOR (ENCARGOS COMPLEMENTARES) - HORISTA	SEDI - SERVIÇOS DIVERSOS	H	1,0000000	0,25	0,25
Insumo	00004783	SINAPI	PINTOR (HORISTA)	Mão de Obra	H	0,0154900	16,18	0,25
			MO sem LS =>		LS =>	0,00	MO com LS =>	0,25
			Valor do BDI =>				Valor com BDI =>	0,31
Composição	95377	SINAPI	CURSO DE CAPACITAÇÃO PARA SERRALHEIRO (ENCARGOS COMPLEMENTARES) - HORISTA	SEDI - SERVIÇOS DIVERSOS	H	1,0000000	0,19	0,19
Insumo	00006110	SINAPI	SERRALHEIRO (HORISTA)	Mão de Obra	H	0,0121100	16,18	0,19
			MO sem LS =>		LS =>	0,00	MO com LS =>	0,19
			Valor do BDI =>				Valor com BDI =>	0,23
Composição	95378	SINAPI	CURSO DE CAPACITAÇÃO PARA SERVENTE (ENCARGOS COMPLEMENTARES) - HORISTA	SEDI - SERVIÇOS DIVERSOS	H	1,0000000	0,26	0,26
Insumo	00006111	SINAPI	SERVENTE DE OBRAS	Mão de Obra	H	0,0222500	11,71	0,26

Código	Banco	Descrição	Und	Quant.	Valor Unit	Total
Composição	SEDOP	CURSO DE CAPACITAÇÃO PARA SERVENTE (ENCARGOS COMPLEMENTARES) - HORISTA	H	1,00000000	0,25	0,25
Insumo	SEDOP	Mão de Obra	H	0,0222500	11,66	0,25
		MO sem LS =>	LS =>	0,00	MO com LS =>	0,25
		Valor do BDI =>			Valor com BDI =>	0,31
						0,06
Composição	SINAPI	CURSO DE CAPACITAÇÃO PARA TELHADISTA (ENCARGOS COMPLEMENTARES) - HORISTA	H	1,00000000	0,19	0,19
Insumo	SINAPI	Mão de Obra	H	0,0121100	15,97	0,19
		MO sem LS =>	LS =>	0,00	MO com LS =>	0,19
		Valor do BDI =>			Valor com BDI =>	0,23
						0,04
Composição	SEDOP	Camada impermeabilizadora e=10cm c/ seixo	m²	1,00000000	83,42	83,42
Composição Auxiliar	SEDOP	PEDREIRO COM ENCARGOS COMPLEMENTARES	H	0,40000000	23,89	9,55
Composição Auxiliar	SEDOP	SERVENTE COM ENCARGOS COMPLEMENTARES	H	0,80000000	19,15	15,32
Insumo	SEDOP	Areia	M3	0,07000000	94,73	6,63
Insumo	SEDOP	Cimento	SC	0,40000000	55,55	22,22
Insumo	SEDOP	Seixo lavado	M3	0,11000000	270,00	29,70
		MO sem LS =>	LS =>	0,00	MO com LS =>	16,11
		Valor do BDI =>			Valor com BDI =>	104,27
						20,85
Composição	SEDOP	Concreto armado p/ calhas e percintas (incl. lançamento e adensamento)	m³	1,00000000	4.387,86	4.387,86
Composição Auxiliar	SEDOP	Forma c/ madeira branca	m²	20,00000000	135,31	2.706,20
Composição Auxiliar	SEDOP	Desforma	m²	20,00000000	5,74	114,80
Composição Auxiliar	SEDOP	Armação p/ concreto	KG	40,00000000	15,86	634,40
Composição Auxiliar	SEDOP	Concreto c/ seixo Fck= 20 MPA (incl. lançamento e adensamento)	m³	1,00000000	932,46	932,46
		MO sem LS =>	LS =>	0,00	MO com LS =>	1.251,58
		Valor do BDI =>			Valor com BDI =>	1.251,58

		Valor do BDI =>		1.096,96		Valor com BDI =>		5.484,82	
Código	Banco	Descrição	Tipo	Und	Quant.	Valor Unit	Total		
Composição	050259	SEDOP	Concreto c/ seixo Fck= 20 MPA (incl. lançamento e adensamento)	m³	1,0000000	932,46	932,46		5.484,82
Composição Auxiliar	280022	SEDOP	OPERADOR DE BETONEIRAMISTURADOR COM ENCARGOS COMPLEMENTARES	H	0,3900000	22,50	8,77		
Composição Auxiliar	280023	SEDOP	PEDREIRO COM ENCARGOS COMPLEMENTARES	H	1,6500000	23,89	39,41		
Composição Auxiliar	280026	SEDOP	SERVELENTE COM ENCARGOS COMPLEMENTARES	H	10,5000000	19,15	201,07		
Insumo	J00005	SEDOP	Areia	M3	0,8500000	94,73	80,52		
Insumo	J00003	SEDOP	Cimento	SC	6,7200000	55,55	373,29		
Insumo	J00007	SEDOP	Seixo lavado	M3	0,8400000	270,00	226,80		
Insumo	M00013	SEDOP	Vibrador de imersão, diâmetro de ponteira 45mm, motor elétrico trifásico potência de 2 cv	H	0,6500000	2,16	1,40		
Insumo	M00008	SEDOP	Betoneira elétrica - 320l	H	0,3900000	3,10	1,20		
			MO sem LS =>	LS =>	0,00	MO com LS =>	158,58		158,58
			Valor do BDI =>			Valor com BDI =>	233,11		1.165,57
Composição	050037	SEDOP	Desforma	m²	1,0000000	5,74	5,74		
Composição Auxiliar	280026	SEDOP	SERVELENTE COM ENCARGOS COMPLEMENTARES	H	0,3000000	19,15	5,74		
			MO sem LS =>	LS =>	0,00	MO com LS =>	3,57		3,57
			Valor do BDI =>			Valor com BDI =>	1,43		7,17
Composição	88264	SINAPI	ELETRICISTA COM ENCARGOS COMPLEMENTARES	H	1,0000000	24,22	24,22		
Composição Auxiliar	95332	SINAPI	CURSO DE CAPACITAÇÃO PARA ELETRICISTA (ENCARGOS COMPLEMENTARES) - HORISTA	H	1,0000000	0,63	0,63		
Insumo	00002436	SINAPI	ELETRICISTA (HORISTA)	H	1,0000000	16,18	16,18		
Insumo	00037370	SINAPI	ALIMENTAÇÃO - HORISTA (COLETADO CAIXA - ENCARGOS COMPLEMENTARES)	H	1,0000000	3,18	3,18		
Insumo	00037371	SINAPI	TRANSPORTE - HORISTA (COLETADO CAIXA - ENCARGOS COMPLEMENTARES)	H	1,0000000	1,02	1,02		
Insumo	00037372	SINAPI	EXAMES - HORISTA (COLETADO CAIXA - ENCARGOS COMPLEMENTARES)	H	1,0000000	1,14	1,14		
Insumo	00037373	SINAPI	SEGURO - HORISTA (COLETADO CAIXA - ENCARGOS COMPLEMENTARES)	H	1,0000000	0,07	0,07		
Insumo	00043460	SINAPI	FERRAMENTAS - FAMÍLIA ELETRICISTA - HORISTA (ENCARGOS COMPLEMENTARES - COLETADO CAIXA)	H	1,0000000	0,86	0,86		

Composição	Código	Banco	Descrição	Tipo	Und	Quant.	Valor Unit	Total
Insumo	00043484	SINAPI	EPI - FAMILIA ELETRICISTA - HORISTA (ENCARGOS COMPLEMENTARES - COLETADO CAIXA)	Equipamento	H	1,00000000	1,14	1,14
				MO sem LS =>	LS =>	0,00	MO com LS =>	16,81
				Valor do BDI =>			Valor com BDI =>	30,27
Composição	280014	SEDOP	ELETRICISTA COM ENCARGOS COMPLEMENTARES		H	1,00000000	24,16	24,16
Composição Auxiliar	095332	SEDOP	CURSO DE CAPACITAÇÃO PARA ELETRICISTA (ENCARGOS COMPLEMENTARES) - HORISTA		H	1,00000000	0,63	0,63
Insumo	2436	SEDOP	ELETRICISTA (HORISTA)	Mão de Obra	H	1,00000000	16,13	16,13
Insumo	43460	SEDOP	FERRAMENTAS - FAMILIA ELETRICISTA - HORISTA (ENCARGOS COMPLEMENTARES - COLETADO CAIXA)	Equipamento	H	1,00000000	0,86	0,86
Insumo	43484	SEDOP	EPI - FAMILIA ELETRICISTA - HORISTA (ENCARGOS COMPLEMENTARES - COLETADO CAIXA)	Equipamento	H	1,00000000	1,14	1,14
Insumo	37373	SEDOP	SEGURO - HORISTA (COLETADO CAIXA - ENCARGOS COMPLEMENTARES)	Taxas	H	1,00000000	0,06	0,06
Insumo	37371	SEDOP	TRANSPORTE - HORISTA (COLETADO CAIXA - ENCARGOS COMPLEMENTARES)	Serviços	H	1,00000000	1,02	1,02
Insumo	37372	SEDOP	EXAMES - HORISTA (COLETADO CAIXA - ENCARGOS COMPLEMENTARES)	Outros	H	1,00000000	1,14	1,14
Insumo	37370	SEDOP	ALIMENTACAO - HORISTA (COLETADO CAIXA - ENCARGOS COMPLEMENTARES)	Outros	H	1,00000000	3,18	3,18
				MO sem LS =>	LS =>	0,00	MO com LS =>	16,76
				Valor do BDI =>			Valor com BDI =>	30,20
Composição	280016	SEDOP	ENCANADOR OU BOMBEIRO HIDRÁULICO COM ENCARGOS COMPLEMENTARES		H	1,00000000	23,16	23,16
Composição Auxiliar	095335	SEDOP	CURSO DE CAPACITAÇÃO PARA ENCANADOR OU BOMB HIDRÁULICO (ENCARGOS COMPLEMENTARES) - HORIST		H	1,00000000	0,30	0,30
Insumo	2696	SEDOP	ENCANADOR OU BOMBEIRO HIDRÁULICO (HORISTA)	Mão de Obra	H	1,00000000	16,13	16,13
Insumo	37373	SEDOP	SEGURO - HORISTA (COLETADO CAIXA - ENCARGOS COMPLEMENTARES)	Taxas	H	1,00000000	0,06	0,06
Insumo	37371	SEDOP	TRANSPORTE - HORISTA (COLETADO CAIXA - ENCARGOS COMPLEMENTARES)	Serviços	H	1,00000000	1,02	1,02
Insumo	37372	SEDOP	EXAMES - HORISTA (COLETADO CAIXA - ENCARGOS COMPLEMENTARES)	Outros	H	1,00000000	1,14	1,14
Insumo	37370	SEDOP	ALIMENTACAO - HORISTA (COLETADO CAIXA - ENCARGOS COMPLEMENTARES)	Outros	H	1,00000000	3,18	3,18
Insumo	43461	SEDOP	FERRAMENTAS - FAMILIA ENCANADOR - HORISTA (ENCARGOS COMPLEMENTARES - COLETADO CAIXA)	Equipamento	H	1,00000000	0,32	0,32
Insumo	43485	SEDOP	EPI - FAMILIA ENCANADOR - HORISTA (ENCARGOS COMPLEMENTARES - COLETADO CAIXA)	Equipamento	H	1,00000000	1,01	1,01
				MO sem LS =>	LS =>	0,00	MO com LS =>	16,43

Código	Banco	Descrição	Tipo	Und	Quant.	Valor Unit	Total
Composição	030010	Escavação manual ate 1.50m de profundidade		m³	1,0000000	76,60	76,60
Composição Auxiliar	280026	SERVENTE COM ENCARGOS COMPLEMENTARES		H	4,0000000	19,15	76,60
		MO sem LS =>		LS =>	0,00	MO com LS =>	47,64
		Valor do BDI =>				Valor com BDI =>	95,75
							28,95
Composição	92272	FABRICAÇÃO DE ESCORAS DE VIGA DO TIPO GARFO, EM MADEIRA. AF_09/2020	FUES - FUNDAÇÕES E ESTRUTURAS	M	1,0000000	42,40	42,40
Composição Auxiliar	88239	AJUDANTE DE CARPINTEIRO COM ENCARGOS COMPLEMENTARES	SEDI - SERVIÇOS DIVERSOS	H	0,0320000	19,55	0,62
Composição Auxiliar	88262	CARPINTEIRO DE FORMAS COM ENCARGOS COMPLEMENTARES	SEDI - SERVIÇOS DIVERSOS	H	0,0830000	23,61	1,95
Composição Auxiliar	91692	SERRA CIRCULAR DE BANCADA COM MOTOR ELÉTRICO POTÊNCIA DE 5HP, COM COIFA PARA DISCO 10" - CHP DIURNO. AF_08/2015	CHOR - CUSTOS HORÁRIOS DE MÁQUINAS E EQUIPAMENTOS	CHP	0,0220000	25,84	0,56
Composição Auxiliar	91693	SERRA CIRCULAR DE BANCADA COM MOTOR ELÉTRICO POTÊNCIA DE 5HP, COM COIFA PARA DISCO 10" - CHI DIURNO. AF_08/2015	CHOR - CUSTOS HORÁRIOS DE MÁQUINAS E EQUIPAMENTOS	CHI	0,0880000	24,34	2,14
Insumo	00001345	CHAPA/PAINEL DE MADEIRA COMPENSADA PLASTIFICADA (MADEIRITE PLASTIFICADO) PARA FORMA DE CONCRETO, DE 2200 x 1100 MM, E = *17* MM	Material	m²	0,1360000	83,86	11,40
Insumo	00004491	PONTALETE *7,5 X 7,5* CM EM PINUS, MISTA OU EQUIVALENTE DA REGIAO - BRUTA	Material	M	2,3420000	10,87	25,45
Insumo	00005068	PREGO DE ACO POLIDO COM CABECA 17 X 21 (2 X 11)	Material	KG	0,0120000	23,58	0,28
		MO sem LS =>		LS =>	0,00	MO com LS =>	3,71
		Valor do BDI =>				Valor com BDI =>	53,00
Composição	101989	FABRICAÇÃO DE FÓRMA PARA ESCADAS, COM 2 LANCES EM "L" E LAJE PLANA, EM CHAPA DE MADEIRA COMPENSADA RESINADA, E= 17 MM. AF_11/2020	FUES - FUNDAÇÕES E ESTRUTURAS	m²	1,0000000	171,71	171,71
Composição Auxiliar	88239	AJUDANTE DE CARPINTEIRO COM ENCARGOS COMPLEMENTARES	SEDI - SERVIÇOS DIVERSOS	H	0,1870000	19,55	3,65
Composição Auxiliar	88262	CARPINTEIRO DE FORMAS COM ENCARGOS COMPLEMENTARES	SEDI - SERVIÇOS DIVERSOS	H	0,9360000	23,61	22,09
Composição Auxiliar	91692	SERRA CIRCULAR DE BANCADA COM MOTOR ELÉTRICO POTÊNCIA DE 5HP, COM COIFA PARA DISCO 10" - CHP DIURNO. AF_08/2015	CHOR - CUSTOS HORÁRIOS DE MÁQUINAS E EQUIPAMENTOS	CHP	0,0810000	25,84	2,09
Composição Auxiliar	91693	SERRA CIRCULAR DE BANCADA COM MOTOR ELÉTRICO POTÊNCIA DE 5HP, COM COIFA PARA DISCO 10" - CHI DIURNO. AF_08/2015	CHOR - CUSTOS HORÁRIOS DE MÁQUINAS E EQUIPAMENTOS	CHI	0,1070000	24,34	2,60

Insuno	Código	Banco	Descrição	Tipo	Und	Quant.	Valor Unit	Total
00001358	SINAPI	CHAPA/PAINEL DE MADEIRA COMPENSADA RESINADA (MADEIRITE RESINADO ROSA) PARA FORMA DE CONCRETO, DE 2200 x 1100 MM, E = 17 MM	Material	m²	1,1830000	49,52	58,58	
00004491	SINAPI	PONTALETE *7,5 X 7,5* CM EM PINUS, MISTA OU EQUIVALENTE DA REGIAO - BRUTA	Material	M	6,9820000	10,87	75,89	
00004517	SINAPI	SARRAFO *2,5 X 7,5* CM EM PINUS, MISTA OU EQUIVALENTE DA REGIAO - BRUTA	Material	M	1,0760000	3,80	4,08	
00005073	SINAPI	PREGO DE ACO POLIDO COM CABECA 17 X 24 (2 1/4 X 11)	Material	KG	0,0770000	24,03	1,85	
00020247	SINAPI	PREGO DE ACO POLIDO COM CABECA 15 X 15 (1 1/4 X 13)	Material	KG	0,0340000	26,11	0,88	
			MO sem LS =>	LS =>	0,00	MO com LS =>	20,99	
			Valor do BDI =>			Valor com BDI =>	214,63	
Composição	92267	SINAPI	FABRICAÇÃO DE FÓRMA PARA LAJES, EM CHAPA DE MADEIRA COMPENSADA RESINADA, E = 17 MM. AF_09/2020	FUES - FUNDAÇÕES E ESTRUTURAS	m²	1,0000000	52,84	52,84
Composição Auxiliar	88239	SINAPI	AJUDANTE DE CARPINTEIRO COM ENCARGOS COMPLEMENTARES	SEDI - SERVIÇOS DIVERSOS	H	0,0050000	19,55	0,09
Composição Auxiliar	88262	SINAPI	CARPINTEIRO DE FORMAS COM ENCARGOS COMPLEMENTARES	SEDI - SERVIÇOS DIVERSOS	H	0,0050000	23,61	0,11
Composição Auxiliar	91692	SINAPI	SERRA CIRCULAR DE BANCADA COM MOTOR ELÉTRICO POTÊNCIA DE 5HP, COM COIFA PARA DISCO 10" - CHP DIURNO. AF_08/2015	CHOR - CUSTOS HORÁRIOS DE MÁQUINAS E EQUIPAMENTOS	CHP	0,0050000	25,84	0,12
Composição Auxiliar	91693	SINAPI	SERRA CIRCULAR DE BANCADA COM MOTOR ELÉTRICO POTÊNCIA DE 5HP, COM COIFA PARA DISCO 10" - CHI DIURNO. AF_08/2015	CHOR - CUSTOS HORÁRIOS DE MÁQUINAS E EQUIPAMENTOS	CHI	0,0220000	24,34	0,53
00001358	SINAPI	CHAPA/PAINEL DE MADEIRA COMPENSADA RESINADA (MADEIRITE RESINADO ROSA) PARA FORMA DE CONCRETO, DE 2200 x 1100 MM, E = 17 MM	Material	m²	1,0500000	49,52	51,99	
			MO sem LS =>	LS =>	0,00	MO com LS =>	0,61	
			Valor do BDI =>			Valor com BDI =>	66,05	
Composição	92263	SINAPI	FABRICAÇÃO DE FÓRMA PARA PILARES E ESTRUTURAS SIMILARES, EM CHAPA DE MADEIRA COMPENSADA RESINADA, E = 17 MM. AF_09/2020	FUES - FUNDAÇÕES E ESTRUTURAS	m²	1,0000000	171,78	171,78
Composição Auxiliar	88239	SINAPI	AJUDANTE DE CARPINTEIRO COM ENCARGOS COMPLEMENTARES	SEDI - SERVIÇOS DIVERSOS	H	0,2500000	19,55	4,88
Composição Auxiliar	88262	SINAPI	CARPINTEIRO DE FORMAS COM ENCARGOS COMPLEMENTARES	SEDI - SERVIÇOS DIVERSOS	H	1,1800000	23,61	27,85
Composição Auxiliar	91692	SINAPI	SERRA CIRCULAR DE BANCADA COM MOTOR ELÉTRICO POTÊNCIA DE 5HP, COM COIFA PARA DISCO 10" - CHP DIURNO. AF_08/2015	CHOR - CUSTOS HORÁRIOS DE MÁQUINAS E EQUIPAMENTOS	CHP	0,0630000	25,84	1,62
Composição Auxiliar	91693	SINAPI	SERRA CIRCULAR DE BANCADA COM MOTOR ELÉTRICO POTÊNCIA DE 5HP, COM COIFA PARA DISCO 10" - CHI DIURNO. AF_08/2015	CHOR - CUSTOS HORÁRIOS DE MÁQUINAS E EQUIPAMENTOS	CHI	0,2550000	24,34	6,20

Minha Empresa
CNPJ:

Insumo	00001358	SINAPI	CHAPA/PAINEL DE MADEIRA COMPENSADA RESINADA (MADEIRITE RESINADO ROSA) PARA FORMA DE CONCRETO, DE 2200 x 1100 MM, E = 17 MM	Material	m²	1,3360000	49,52	66,15
Insumo	00004491	SINAPI	PONTALETE *7,5 X 7,5* CM EM PINUS, MISTA OU EQUIVALENTE DA REGIAO - BRUTA	Material	M	2,3080000	10,87	25,08
Insumo	00004517	SINAPI	SARRAFO *2,5 X 7,5* CM EM PINUS, MISTA OU EQUIVALENTE DA REGIAO - BRUTA	Material	M	9,2370000	3,80	35,10
Insumo	00005068	SINAPI	PREGO DE ACO POLIDO COM CABECA 17 X 21 (2 X 11)	Material	KG	0,2080000	23,58	4,90
			MO sem LS =>		LS =>	0,00	MO com LS =>	28,09
			Valor do BDI =>				Valor com BDI =>	214,72
Composição	92265	SINAPI	FABRICAÇÃO DE FÓRMA PARA VIGAS, EM CHAPA DE MADEIRA COMPENSADA RESINADA, E = 17 MM. AF_09/2020	FUES - FUNDAÇÕES E ESTRUTURAS	m²	1,0000000	121,18	121,18
Composição Auxiliar	88239	SINAPI	AJUDANTE DE CARPINTEIRO COM ENCARGOS COMPLEMENTARES	SEDI - SERVIÇOS DIVERSOS	H	0,2020000	19,55	3,94
Composição Auxiliar	88262	SINAPI	CARPINTEIRO DE FORMAS COM ENCARGOS COMPLEMENTARES	SEDI - SERVIÇOS DIVERSOS	H	0,9110000	23,61	21,50
Composição Auxiliar	91692	SINAPI	SERRA CIRCULAR DE BANCADA COM MOTOR ELÉTRICO POTÊNCIA DE 5HP, COM COIFA PARA DISCO 10" - CHP DIURNO. AF_08/2015	CHOR - CUSTOS HORÁRIOS DE MÁQUINAS E EQUIPAMENTOS	CHP	0,0500000	25,84	1,29
Composição Auxiliar	91693	SINAPI	SERRA CIRCULAR DE BANCADA COM MOTOR ELÉTRICO POTÊNCIA DE 5HP, COM COIFA PARA DISCO 10" - CHI DIURNO. AF_08/2015	CHOR - CUSTOS HORÁRIOS DE MÁQUINAS E EQUIPAMENTOS	CHI	0,2370000	24,34	5,76
Insumo	00001358	SINAPI	CHAPA/PAINEL DE MADEIRA COMPENSADA RESINADA (MADEIRITE RESINADO ROSA) PARA FORMA DE CONCRETO, DE 2200 x 1100 MM, E = 17 MM	Material	m²	1,1460000	49,52	56,74
Insumo	00004491	SINAPI	PONTALETE *7,5 X 7,5* CM EM PINUS, MISTA OU EQUIVALENTE DA REGIAO - BRUTA	Material	M	0,1660000	10,87	1,80
Insumo	00004517	SINAPI	SARRAFO *2,5 X 7,5* CM EM PINUS, MISTA OU EQUIVALENTE DA REGIAO - BRUTA	Material	M	6,9520000	3,80	26,41
Insumo	00005068	SINAPI	PREGO DE ACO POLIDO COM CABECA 17 X 21 (2 X 11)	Material	KG	0,1590000	23,58	3,74
			MO sem LS =>		LS =>	0,00	MO com LS =>	22,54
			Valor do BDI =>				Valor com BDI =>	151,47
Composição	96542	SINAPI	FABRICAÇÃO, MONTAGEM E DESMONTAGEM DE FÓRMA PARA VIGA BALDRAME, EM CHAPA DE MADEIRA COMPENSADA RESINADA, E=17 MM, 4 UTILIZAÇÕES. AF_06/2017	FUES - FUNDAÇÕES E ESTRUTURAS	m²	1,0000000	88,99	88,99
Composição Auxiliar	88239	SINAPI	AJUDANTE DE CARPINTEIRO COM ENCARGOS COMPLEMENTARES	SEDI - SERVIÇOS DIVERSOS	H	0,7250000	19,55	14,17
Composição Auxiliar	88262	SINAPI	CARPINTEIRO DE FORMAS COM ENCARGOS COMPLEMENTARES	SEDI - SERVIÇOS DIVERSOS	H	1,7490000	23,61	41,29
Composição Auxiliar	91692	SINAPI	SERRA CIRCULAR DE BANCADA COM MOTOR ELÉTRICO POTÊNCIA DE 5HP, COM COIFA PARA DISCO 10" - CHP DIURNO. AF_08/2015	CHOR - CUSTOS HORÁRIOS DE MÁQUINAS E EQUIPAMENTOS	CHP	0,0140000	25,84	0,36

Minha Empresa
CNPJ:

Composição Auxiliar	Código	Banco	Descrição	Tipo	Und	Quant.	Valor Unit	Total
	91693	SINAPI	SERRA CIRCULAR DE BANCADA COM MOTOR ELÉTRICO POTÊNCIA DE 5HP, COM COIFA PARA DISCO 10" - CHI DIURNO. AF_08/2015	CHOR - CUSTOS HORÁRIOS DE MÁQUINAS E EQUIPAMENTOS	CHI	0,0290000	24,34	0,70
Insumo	00001358	SINAPI	CHAPA/PAINEL DE MADEIRA COMPENSADA RESINADA (MADEIRITE RESINADO ROSA) PARA FORMA DE CONCRETO, DE 2200 x 1100 MM, E = 17 MM	Material	m²	0,3150000	49,52	15,59
Insumo	00002692	SINAPI	DESMOLDANTE PROTETOR PARA FORMAS DE MADEIRA, DE BASE OLEOSA EMULSIONADA EM AGUA	Material	L	0,0100000	7,96	0,07
Insumo	00004491	SINAPI	PONTALETE *7,5 X 7,5* CM EM PINUS, MISTA OU EQUIVALENTE DA REGIAO - BRUTA	Material	M	1,2180000	10,87	13,23
Insumo	00004517	SINAPI	SARRAFO *2,5 X 7,5* CM EM PINUS, MISTA OU EQUIVALENTE DA REGIAO - BRUTA	Material	M	0,7220000	3,80	2,74
Insumo	00005073	SINAPI	PREGO DE ACO POLIDO COM CABECA 17 X 24 (2 1/4 X 11)	Material	KG	0,0190000	24,03	0,45
Insumo	00020247	SINAPI	PREGO DE ACO POLIDO COM CABECA 15 X 15 (1 1/4 X 13)	Material	KG	0,0040000	26,11	0,10
Insumo	00040304	SINAPI	PREGO DE ACO POLIDO COM CABECA DUPLA 17 X 27 (2 1/2 X 11)	Material	KG	0,0100000	29,10	0,29
			MO sem LS =>		LS =>	0,00	MO com LS =>	38,32
			Valor do BDI =>				Valor com BDI =>	111,23
Composição Auxiliar	050036	SEDOP	Forma c/ madeira branca		m²	1,0000000	135,31	135,31
Composição Auxiliar	280013	SEDOP	CARPINTEIRO COM ENCARGOS COMPLEMENTARES		H	2,3300000	23,60	54,98
Composição Auxiliar	280026	SEDOP	SERVEANTE COM ENCARGOS COMPLEMENTARES		H	0,5900000	19,15	11,29
Insumo	D00016	SEDOP	Tábua de madeira branca 4m	Material	Dz	0,2300000	110,00	25,30
Insumo	D00281	SEDOP	Pemamanca 3" x 2" 4 m - madeira branca	Material	Dz	0,0300000	160,00	4,80
Insumo	D00043	SEDOP	Arame recozido No. 18	Material	KG	0,0300000	16,05	0,48
Insumo	D00082	SEDOP	Prego 2"x11	Material	KG	0,3500000	25,90	9,06
Insumo	D00012	SEDOP	Ripão em madeira de lei 2"x1" serr.	Material	Dz	0,1400000	210,00	29,40
			MO sem LS =>		LS =>	0,00	MO com LS =>	45,16
			Valor do BDI =>				Valor com BDI =>	169,13
Composição Auxiliar	93282	SINAPI	GUINCHO ELÉTRICO DE COLUNA, CAPACIDADE 400 KG, COM MOTO FREIO, MOTOR TRIFÁSICO DE 1,25 CV - CHI DIURNO. AF_03/2016	CHOR - CUSTOS HORÁRIOS DE MÁQUINAS E EQUIPAMENTOS	CHI	1,0000000	21,47	21,47
Composição Auxiliar	88295	SINAPI	OPERADOR DE GUINCHO COM ENCARGOS COMPLEMENTARES	SEDI - SERVIÇOS DIVERSOS	H	1,0000000	21,02	21,02

Minha Empresa
 CNPJ:

Composição Auxiliar	Código	Banco	Descrição	Tipo	Und	Quant.	Valor Unit	Total
	93277	SINAPI	GUINCHO ELÉTRICO DE COLUNA, CAPACIDADE 400 KG, COM MOTO FREIO, MOTOR TRIFÁSICO DE 1,25 CV - DEPRECIÇÃO. AF_03/2016	CHOR - CUSTOS HORÁRIOS DE MÁQUINAS E EQUIPAMENTOS	H	1,00000000	0,41	0,41
	93278	SINAPI	GUINCHO ELÉTRICO DE COLUNA, CAPACIDADE 400 KG, COM MOTO FREIO, MOTOR TRIFÁSICO DE 1,25 CV - JUROS. AF_03/2016	CHOR - CUSTOS HORÁRIOS DE MÁQUINAS E EQUIPAMENTOS	H	1,00000000	0,04	0,04
			MO sem LS =>	14,78	LS =>	0,00	MO com LS =>	14,78
			Valor do BDI =>	5,36			Valor com BDI =>	26,83
Composição	93281	SINAPI	GUINCHO ELÉTRICO DE COLUNA, CAPACIDADE 400 KG, COM MOTO FREIO, MOTOR TRIFÁSICO DE 1,25 CV - CHP DIURNO. AF_03/2016	CHOR - CUSTOS HORÁRIOS DE MÁQUINAS E EQUIPAMENTOS	CHP	1,00000000	22,67	22,67
Composição Auxiliar	88295	SINAPI	OPERADOR DE GUINCHO COM ENCARGOS COMPLEMENTARES	SEDI - SERVIÇOS DIVERSOS	H	1,00000000	21,02	21,02
Composição Auxiliar	93277	SINAPI	GUINCHO ELÉTRICO DE COLUNA, CAPACIDADE 400 KG, COM MOTO FREIO, MOTOR TRIFÁSICO DE 1,25 CV - DEPRECIÇÃO. AF_03/2016	CHOR - CUSTOS HORÁRIOS DE MÁQUINAS E EQUIPAMENTOS	H	1,00000000	0,41	0,41
Composição Auxiliar	93278	SINAPI	GUINCHO ELÉTRICO DE COLUNA, CAPACIDADE 400 KG, COM MOTO FREIO, MOTOR TRIFÁSICO DE 1,25 CV - JUROS. AF_03/2016	CHOR - CUSTOS HORÁRIOS DE MÁQUINAS E EQUIPAMENTOS	H	1,00000000	0,04	0,04
Composição Auxiliar	93279	SINAPI	GUINCHO ELÉTRICO DE COLUNA, CAPACIDADE 400 KG, COM MOTO FREIO, MOTOR TRIFÁSICO DE 1,25 CV - MANUTENÇÃO. AF_03/2016	CHOR - CUSTOS HORÁRIOS DE MÁQUINAS E EQUIPAMENTOS	H	1,00000000	0,38	0,38
Composição Auxiliar	93280	SINAPI	GUINCHO ELÉTRICO DE COLUNA, CAPACIDADE 400 KG, COM MOTO FREIO, MOTOR TRIFÁSICO DE 1,25 CV - MATERIAIS NA OPERAÇÃO. AF_03/2016	CHOR - CUSTOS HORÁRIOS DE MÁQUINAS E EQUIPAMENTOS	H	1,00000000	0,82	0,82
			MO sem LS =>	14,78	LS =>	0,00	MO com LS =>	14,78
			Valor do BDI =>	5,66			Valor com BDI =>	28,33
Composição	93277	SINAPI	GUINCHO ELÉTRICO DE COLUNA, CAPACIDADE 400 KG, COM MOTO FREIO, MOTOR TRIFÁSICO DE 1,25 CV - DEPRECIÇÃO. AF_03/2016	CHOR - CUSTOS HORÁRIOS DE MÁQUINAS E EQUIPAMENTOS	H	1,00000000	0,41	0,41
Insumo	00036487	SINAPI	GUINCHO ELETRICO DE COLUNA, CAPACIDADE 400 KG, COM MOTO FREIO, MOTOR TRIFASICO DE 1,25 CV	Equipamento	UN	0,00000640	6.408,72	0,41
			MO sem LS =>	0,00	LS =>	0,00	MO com LS =>	0,00
			Valor do BDI =>	0,10			Valor com BDI =>	0,51
Composição	93278	SINAPI	GUINCHO ELÉTRICO DE COLUNA, CAPACIDADE 400 KG, COM MOTO FREIO, MOTOR TRIFÁSICO DE 1,25 CV - JUROS. AF_03/2016	CHOR - CUSTOS HORÁRIOS DE MÁQUINAS E EQUIPAMENTOS	H	1,00000000	0,04	0,04
Insumo	00036487	SINAPI	GUINCHO ELETRICO DE COLUNA, CAPACIDADE 400 KG, COM MOTO FREIO, MOTOR TRIFASICO DE 1,25 CV	Equipamento	UN	0,00000076	6.408,72	0,04
			MO sem LS =>	0,00	LS =>	0,00	MO com LS =>	0,00

		Valor do BDI =>			Valor com BDI =>		
Código	Banco	Descrição	Tipo	Und	Quant.	Valor Unit	Total
Composição	93279	SINAPI	GUINCHO ELÉTRICO DE COLUNA, CAPACIDADE 400 KG, COM MOTO FREIO, MOTOR TRIFÁSICO DE 1,25 CV - MANUTENÇÃO. AF_03/2016	CHOR - CUSTOS HORÁRIOS DE MÁQUINAS E EQUIPAMENTOS	H	1,00000000	0,38
Insumo	00036487	SINAPI	GUINCHO ELÉTRICO DE COLUNA, CAPACIDADE 400 KG, COM MOTO FREIO, MOTOR TRIFÁSICO DE 1,25 CV	Equipamento	UN	0,00006600	6.408,72
			MO sem LS =>	0,00	MO com LS =>		0,00
			Valor do BDI =>	0,09	Valor com BDI =>		0,47
Composição	93280	SINAPI	GUINCHO ELÉTRICO DE COLUNA, CAPACIDADE 400 KG, COM MOTO FREIO, MOTOR TRIFÁSICO DE 1,25 CV - MATERIAIS NA OPERAÇÃO. AF_03/2016	CHOR - CUSTOS HORÁRIOS DE MÁQUINAS E EQUIPAMENTOS	H	1,00000000	0,82
Insumo	00002705	SINAPI	ENERGIA ELÉTRICA ATE 2000 KWH INDUSTRIAL, SEM DEMANDA	Material	KWH	0,78000000	1,06
			MO sem LS =>	0,00	MO com LS =>		0,00
			Valor do BDI =>	0,20	Valor com BDI =>		1,02
Composição	88278	SINAPI	MONTADOR DE ESTRUTURA METÁLICA COM ENCARGOS COMPLEMENTARES	SEDI - SERVIÇOS DIVERSOS	H	1,00000000	20,59
Composição Auxiliar	95344	SINAPI	CURSO DE CAPACITAÇÃO PARA MONTADOR DE ESTRUTURA METÁLICA (ENCARGOS COMPLEMENTARES) - HORISTA	SEDI - SERVIÇOS DIVERSOS	H	1,00000000	0,17
Insumo	00037370	SINAPI	ALIMENTAÇÃO - HORISTA (COLETADO CAIXA - ENCARGOS COMPLEMENTARES)	Outros	H	1,00000000	3,18
Insumo	00037371	SINAPI	TRANSPORTE - HORISTA (COLETADO CAIXA - ENCARGOS COMPLEMENTARES)	Serviços	H	1,00000000	1,02
Insumo	00037372	SINAPI	EXAMES - HORISTA (COLETADO CAIXA - ENCARGOS COMPLEMENTARES)	Outros	H	1,00000000	1,14
Insumo	00037373	SINAPI	SEGURO - HORISTA (COLETADO CAIXA - ENCARGOS COMPLEMENTARES)	Taxas	H	1,00000000	0,07
Insumo	00043464	SINAPI	FERRAMENTAS - FAMÍLIA OPERADOR ESCAVADEIRA - HORISTA (ENCARGOS COMPLEMENTARES - COLETADO CAIXA)	Equipamento	H	1,00000000	0,01
Insumo	00043488	SINAPI	EPI - FAMÍLIA OPERADOR ESCAVADEIRA - HORISTA (ENCARGOS COMPLEMENTARES - COLETADO CAIXA)	Equipamento	H	1,00000000	0,82
Insumo	00044497	SINAPI	MONTADOR DE ESTRUTURAS METÁLICAS HORISTA	Mão de Obra	H	1,00000000	14,18
			MO sem LS =>	14,35	MO com LS =>		14,35
			Valor do BDI =>	5,14	Valor com BDI =>		25,73
Composição	92514	SINAPI	MONTAGEM E DESMONTAGEM DE FORMA DE LAJE MACIÇA, PÉ-DIREITO SIMPLES, EM CHAPA DE MADEIRA COMPENSADA RESINADA, 4 UTILIZAÇÕES. AF_09/2020	FUES - FUNDAÇÕES E ESTRUTURAS	m²	1,00000000	54,29
			Valor do BDI =>		Valor com BDI =>		54,29

Composição	Código	Banco	Descrição	Tipo	Und	Quant.	Valor Unit	Total
Auxiliar	88239	SINAPI	AJUDANTE DE CARPINTEIRO COM ENCARGOS COMPLEMENTARES	SEDI - SERVIÇOS DIVERSOS	H	0,1160000	19,55	2,26
Composição	88262	SINAPI	CARPINTEIRO DE FORMAS COM ENCARGOS COMPLEMENTARES	SEDI - SERVIÇOS DIVERSOS	H	0,6350000	23,61	14,99
Auxiliar	92267	SINAPI	FABRICAÇÃO DE FÔRMA PARA LAJES, EM CHAPA DE MADEIRA COMPENSADA RESINADA, E = 17 MM. AF_09/2020	FUES - FUNDAÇÕES E ESTRUTURAS	m²	0,3410000	52,84	18,01
Composição	00002692	SINAPI	DESMOLDANTE PROTETOR PARA FORMAS DE MADEIRA, DE BASE OLEOSA EMULSIONADA EM AGUA	Material	L	0,0100000	7,96	0,07
Auxiliar	00010749	SINAPI	LOCACAO DE ESCORA METALICA TELESCOPICA, COM ALTURA REGULAVEL DE *1,80* A *3,20* M, COM CAPACIDADE DE CARGA DE NO MINIMO 1000 KGF (10 KN), INCLUSO TRIPE E FORCADO	Equipamento	MES	0,3970000	17,75	7,04
Insumo	00040270	SINAPI	VIGA DE ESCORAMAENTO H20, DE MADEIRA, PESO DE 5,00 A 5,20 KG/M, COM EXTREMIDADES PLASTICAS	Material	M	0,0950000	125,53	11,92
Insumo				MO sem LS =>	LS =>	0,00	MO com LS =>	12,01
Insumo				Valor do BDI =>			Valor com BDI =>	67,86
Composição	92419	SINAPI	MONTAGEM E DESMONTAGEM DE FÔRMA DE PILARES RETANGULARES E ESTRUTURAS SIMILARES, PÉ-DIREITO SIMPLES, EM CHAPA DE MADEIRA COMPENSADA RESINADA, 4 UTILIZAÇÕES. AF_09/2020	FUES - FUNDAÇÕES E ESTRUTURAS	m²	1,0000000	83,23	83,23
Composição	88239	SINAPI	AJUDANTE DE CARPINTEIRO COM ENCARGOS COMPLEMENTARES	SEDI - SERVIÇOS DIVERSOS	H	0,1590000	19,55	3,10
Auxiliar	88262	SINAPI	CARPINTEIRO DE FORMAS COM ENCARGOS COMPLEMENTARES	SEDI - SERVIÇOS DIVERSOS	H	0,8860000	23,61	20,44
Composição	92263	SINAPI	FABRICAÇÃO DE FÔRMA PARA PILARES E ESTRUTURAS SIMILARES, EM CHAPA DE MADEIRA COMPENSADA RESINADA, E = 17 MM. AF_09/2020	FUES - FUNDAÇÕES E ESTRUTURAS	m²	0,2630000	171,78	45,17
Composição	00002692	SINAPI	DESMOLDANTE PROTETOR PARA FORMAS DE MADEIRA, DE BASE OLEOSA EMULSIONADA EM AGUA	Material	L	0,0100000	7,96	0,07
Auxiliar	00040271	SINAPI	LOCACAO DE APRUMADOR METALICO DE PILAR, COM ALTURA E ANGULO REGULAVEIS, EXTENSAO DE *1,50* A *2,80* M	Equipamento	MES	0,1960000	15,31	3,00
Insumo	00040275	SINAPI	LOCACAO DE VIGA SANDUICHE METALICA VAZADA PARA TRAVAMENTO DE PILARES, ALTURA DE *8* CM, LARGURA DE *6* CM E EXTENSAO DE 2 M	Equipamento	MES	0,3930000	16,00	6,28
Composição	00040287	SINAPI	LOCACAO DE BARRA DE ANCORAGEM DE 0,80 A 1,20 M DE EXTENSAO, COM ROSCA DE 5/8", INCLUINDO PORCA E FLANGE	Equipamento	MES	0,7850000	5,89	4,62
Insumo	00040304	SINAPI	PREGO DE ACO POLIDO COM CABECA DUPLA 17 X 27 (2 1/2 X 11)	Material	KG	0,0190000	29,10	0,55
Insumo				MO sem LS =>	LS =>	0,00	MO com LS =>	23,50
Insumo				Valor do BDI =>			Valor com BDI =>	104,03
Composição	Código	Banco	Descrição	Tipo	Und	Quant.	Valor Unit	Total

Composição	Código	Banco	Descrição	Tipo	Und	Quant.	Valor Unit	Total
Composição	92455	SINAPI	MONTAGEM E DESMONTAGEM DE FÓRMA DE VIGA, ESCORAMENTO COM GARFO DE MADEIRA, PÉ-DIREITO SIMPLES, EM CHAPA DE MADEIRA RESINADA, 4 UTILIZAÇÕES. AF_09/2020	FUES - FUNDAÇÕES E ESTRUTURAS	m²	1,0000000	158,64	158,64
Composição Auxiliar	88239	SINAPI	AJUDANTE DE CARPINTEIRO COM ENCARGOS COMPLEMENTARES	SEDI - SERVIÇOS DIVERSOS	H	0,1900000	19,55	3,71
Composição Auxiliar	88262	SINAPI	CARPINTEIRO DE FORMAS COM ENCARGOS COMPLEMENTARES	SEDI - SERVIÇOS DIVERSOS	H	1,0350000	23,61	24,43
Composição Auxiliar	92265	SINAPI	FABRICAÇÃO DE FÓRMA PARA VIGAS, EM CHAPA DE MADEIRA COMPENSADA RESINADA, E = 17 MM. AF_09/2020	FUES - FUNDAÇÕES E ESTRUTURAS	m²	0,4140000	121,18	50,16
Composição Auxiliar	92272	SINAPI	FABRICAÇÃO DE ESCORAS DE VIGA DO TIPO GARFO, EM MADEIRA. AF_09/2020	FUES - FUNDAÇÕES E ESTRUTURAS	M	1,7290000	42,40	73,30
Insumo	00002692	SINAPI	DESMOLDANTE PROTETOR PARA FORMAS DE MADEIRA, DE BASE OLEOSA EMULSIONADA EM AGUA	Material	L	0,0100000	7,96	0,07
Insumo	00006193	SINAPI	TABUA NAO APARELHADA *2,5 X 20* CM, EM MACARANDUBA, ANGELIM OU EQUIVALENTE DA REGIAO - BRUTA	Material	M	0,3280000	16,95	5,55
Insumo	00040304	SINAPI	PREGO DE ACO POLIDO COM CABECA DUPLA 17 X 27 (2 1/2 X 11)	Material	KG	0,0490000	29,10	1,42
			MO sem LS =>		LS =>	0,00	MO com LS =>	35,01
			Valor do BDI =>				Valor com BDI =>	198,30
Composição	102010	SINAPI	MONTAGEM E DESMONTAGEM DE FÓRMA PARA ESCADAS, COM 2 LANCES EM "L" E LAJE PLANA, EM CHAPA DE MADEIRA COMPENSADA RESINADA, 4 UTILIZAÇÕES. AF_11/2020	FUES - FUNDAÇÕES E ESTRUTURAS	m²	1,0000000	275,12	275,12
Composição Auxiliar	101989	SINAPI	FABRICAÇÃO DE FÓRMA PARA ESCADAS, COM 2 LANCES EM "L" E LAJE PLANA, EM CHAPA DE MADEIRA COMPENSADA RESINADA, E= 17 MM. AF_11/2020	FUES - FUNDAÇÕES E ESTRUTURAS	m²	0,8700000	171,71	149,38
Composição Auxiliar	88239	SINAPI	AJUDANTE DE CARPINTEIRO COM ENCARGOS COMPLEMENTARES	SEDI - SERVIÇOS DIVERSOS	H	0,5810000	19,55	11,35
Composição Auxiliar	88262	SINAPI	CARPINTEIRO DE FORMAS COM ENCARGOS COMPLEMENTARES	SEDI - SERVIÇOS DIVERSOS	H	3,4880000	23,61	82,35
Insumo	00002692	SINAPI	DESMOLDANTE PROTETOR PARA FORMAS DE MADEIRA, DE BASE OLEOSA EMULSIONADA EM AGUA	Material	L	0,0100000	7,96	0,07
Insumo	00010749	SINAPI	LOCACAO DE ESCORA METALICA TELESCOPICA, COM ALTURA REGULAVEL DE *1,80* A *3,20* M, COM CAPACIDADE DE CARGA DE NO MINIMO 1000 KGF (10 KN), INCLUSO TRIPE E FORCADO	Equipamento	MES	1,6690000	17,75	29,62
Insumo	00040304	SINAPI	PREGO DE ACO POLIDO COM CABECA DUPLA 17 X 27 (2 1/2 X 11)	Material	KG	0,0810000	29,10	2,35
			MO sem LS =>		LS =>	0,00	MO com LS =>	82,50
			Valor do BDI =>				Valor com BDI =>	343,90
Composição	88377	SINAPI	OPERADOR DE BETONEIRA ESTACIONARIA/MISTURADOR COM ENCARGOS COMPLEMENTARES	SEDI - SERVIÇOS DIVERSOS	H	1,0000000	19,76	19,76

Minha Empresa
 CNPJ:

Composição Auxiliar	Código	Banco	Descrição	Tipo	Und	Quant.	Valor Unit	Total
							Valor do BDI =>	
							Valor com BDI =>	
Composição Auxiliar	95389	SINAPI	CURSO DE CAPACITAÇÃO PARA OPERADOR DE BETONEIRA ESTACIONÁRIA/MISTURADOR (ENCARGOS COMPLEMENTARES) - HORISTA	SEDI - SERVIÇOS DIVERSOS	H	1,00000000	0,11	0,11
Insumo	00037370	SINAPI	ALIMENTACAO - HORISTA (COLETADO CAIXA - ENCARGOS COMPLEMENTARES)	Outros	H	1,00000000	3,18	3,18
Insumo	00037371	SINAPI	TRANSPORTE - HORISTA (COLETADO CAIXA - ENCARGOS COMPLEMENTARES)	Serviços	H	1,00000000	1,02	1,02
Insumo	00037372	SINAPI	EXAMES - HORISTA (COLETADO CAIXA - ENCARGOS COMPLEMENTARES)	Outros	H	1,00000000	1,14	1,14
Insumo	00037373	SINAPI	SEGURO - HORISTA (COLETADO CAIXA - ENCARGOS COMPLEMENTARES)	Taxas	H	1,00000000	0,07	0,07
Insumo	00037666	SINAPI	OPERADOR DE BETONEIRA ESTACIONARIA / MISTURADOR	Mão de Obra	H	1,00000000	13,41	13,41
Insumo	00043464	SINAPI	FERRAMENTAS - FAMÍLIA OPERADOR ESCAVADEIRA - HORISTA (ENCARGOS COMPLEMENTARES - COLETADO CAIXA)	Equipamento	H	1,00000000	0,01	0,01
Insumo	00043488	SINAPI	EPI - FAMÍLIA OPERADOR ESCAVADEIRA - HORISTA (ENCARGOS COMPLEMENTARES - COLETADO CAIXA)	Equipamento	H	1,00000000	0,82	0,82
			MO sem LS =>		LS =>	0,00	MO com LS =>	13,52
			Valor do BDI =>				Valor com BDI =>	24,70
Composição Auxiliar	280022	SEDOP	OPERADOR DE BETONEIRA/MISTURADOR COM ENCARGOS COMPLEMENTARES		H	1,00000000	22,50	22,50
Composição Auxiliar	095389	SEDOP	CURSO DE CAPACITAÇÃO PARA OPERADOR DE BETONE ESTACIONÁRIA/MISTURADOR (ENCARGOS COMPLEMENTARES)		H	1,00000000	0,14	0,14
Insumo	37666	SEDOP	OPERADOR DE BETONEIRA ESTACIONARIA / MISTURADOR	Mão de Obra	H	1,00000000	16,13	16,13
Insumo	43464	SEDOP	FERRAMENTAS - FAMÍLIA OPERADOR ESCAVADEIRA - HORISTA (ENCARGOS COMPLEMENTARES - COLETADO CAIXA)	Equipamento	H	1,00000000	0,01	0,01
Insumo	37373	SEDOP	SEGURO - HORISTA (COLETADO CAIXA - ENCARGOS COMPLEMENTARES)	Taxas	H	1,00000000	0,06	0,06
Insumo	37371	SEDOP	TRANSPORTE - HORISTA (COLETADO CAIXA - ENCARGOS COMPLEMENTARES)	Serviços	H	1,00000000	1,02	1,02
Insumo	37372	SEDOP	EXAMES - HORISTA (COLETADO CAIXA - ENCARGOS COMPLEMENTARES)	Outros	H	1,00000000	1,14	1,14
Insumo	37370	SEDOP	ALIMENTACAO - HORISTA (COLETADO CAIXA - ENCARGOS COMPLEMENTARES)	Outros	H	1,00000000	3,18	3,18
Insumo	43488	SEDOP	EPI - FAMÍLIA OPERADOR ESCAVADEIRA - HORISTA (ENCARGOS COMPLEMENTARES - COLETADO CAIXA)	Equipamento	H	1,00000000	0,82	0,82
			MO sem LS =>		LS =>	0,00	MO com LS =>	16,27
			Valor do BDI =>				Valor com BDI =>	28,12
Composição Auxiliar	88295	SINAPI	OPERADOR DE GUINCHO COM ENCARGOS COMPLEMENTARES	SEDI - SERVIÇOS DIVERSOS	H	1,00000000	21,02	21,02
Composição Auxiliar	95358	SINAPI	CURSO DE CAPACITAÇÃO PARA OPERADOR DE GUINCHO (ENCARGOS COMPLEMENTARES) - HORISTA	SEDI - SERVIÇOS DIVERSOS	H	1,00000000	0,24	0,24

	Código	Banco	Descrição	Tipo	Und	Quant.	Valor Unit	Total	
Insumo	00004253	SINAPI	OPERADOR DE GUINCHO OU GUINCHEIRO	Mão de Obra	H	1,0000000	14,54	14,54	
Insumo	00037370	SINAPI	ALIMENTACAO - HORISTA (COLETADO CAIXA - ENCARGOS COMPLEMENTARES)	Outros	H	1,0000000	3,18	3,18	
Insumo	00037371	SINAPI	TRANSPORTE - HORISTA (COLETADO CAIXA - ENCARGOS COMPLEMENTARES)	Serviços	H	1,0000000	1,02	1,02	
Insumo	00037372	SINAPI	EXAMES - HORISTA (COLETADO CAIXA - ENCARGOS COMPLEMENTARES)	Outros	H	1,0000000	1,14	1,14	
Insumo	00037373	SINAPI	SEGURO - HORISTA (COLETADO CAIXA - ENCARGOS COMPLEMENTARES)	Taxas	H	1,0000000	0,07	0,07	
Insumo	00043464	SINAPI	FERRAMENTAS - FAMILIA OPERADOR ESCAVADEIRA - HORISTA (ENCARGOS COMPLEMENTARES - COLETADO CAIXA)	Equipamento	H	1,0000000	0,01	0,01	
Insumo	00043488	SINAPI	EPI - FAMILIA OPERADOR ESCAVADEIRA - HORISTA (ENCARGOS COMPLEMENTARES - COLETADO CAIXA)	Equipamento	H	1,0000000	0,82	0,82	
						MO sem LS =>	14,78	MO com LS =>	14,78
						Valor do BDI =>	5,25	Valor com BDI =>	26,27
Composição	88297	SINAPI	OPERADOR DE MÁQUINAS E EQUIPAMENTOS COM ENCARGOS COMPLEMENTARES	SEDI - SERVIÇOS DIVERSOS	H	1,0000000	24,23	24,23	
Composição Auxiliar	95360	SINAPI	CURSO DE CAPACITAÇÃO PARA OPERADOR DE MÁQUINAS E EQUIPAMENTOS (ENCARGOS COMPLEMENTARES) - HORISTA	SEDI - SERVIÇOS DIVERSOS	H	1,0000000	0,21	0,21	
Insumo	00004230	SINAPI	OPERADOR DE MÁQUINAS E TRATORES DIVERSOS (TERRAPLANAGEM)	Mão de Obra	H	1,0000000	17,78	17,78	
Insumo	00037370	SINAPI	ALIMENTACAO - HORISTA (COLETADO CAIXA - ENCARGOS COMPLEMENTARES)	Outros	H	1,0000000	3,18	3,18	
Insumo	00037371	SINAPI	TRANSPORTE - HORISTA (COLETADO CAIXA - ENCARGOS COMPLEMENTARES)	Serviços	H	1,0000000	1,02	1,02	
Insumo	00037372	SINAPI	EXAMES - HORISTA (COLETADO CAIXA - ENCARGOS COMPLEMENTARES)	Outros	H	1,0000000	1,14	1,14	
Insumo	00037373	SINAPI	SEGURO - HORISTA (COLETADO CAIXA - ENCARGOS COMPLEMENTARES)	Taxas	H	1,0000000	0,07	0,07	
Insumo	00043464	SINAPI	FERRAMENTAS - FAMILIA OPERADOR ESCAVADEIRA - HORISTA (ENCARGOS COMPLEMENTARES - COLETADO CAIXA)	Equipamento	H	1,0000000	0,01	0,01	
Insumo	00043488	SINAPI	EPI - FAMILIA OPERADOR ESCAVADEIRA - HORISTA (ENCARGOS COMPLEMENTARES - COLETADO CAIXA)	Equipamento	H	1,0000000	0,82	0,82	
						MO sem LS =>	17,99	MO com LS =>	17,99
						Valor do BDI =>	6,05	Valor com BDI =>	30,28
Composição	88309	SINAPI	PEDREIRO COM ENCARGOS COMPLEMENTARES	SEDI - SERVIÇOS DIVERSOS	H	1,0000000	23,96	23,96	
Composição Auxiliar	95371	SINAPI	CURSO DE CAPACITAÇÃO PARA PEDREIRO (ENCARGOS COMPLEMENTARES) - HORISTA	SEDI - SERVIÇOS DIVERSOS	H	1,0000000	0,36	0,36	
Insumo	00004750	SINAPI	PEDREIRO (HORISTA)	Mão de Obra	H	1,0000000	16,18	16,18	
Insumo	00037370	SINAPI	ALIMENTACAO - HORISTA (COLETADO CAIXA - ENCARGOS COMPLEMENTARES)	Outros	H	1,0000000	3,18	3,18	

Minha Empresa
CNPJ:

Composição	Código	Banco	Descrição	Tipo	Und	Quant.	Valor Unit	Total
Insumo	00037371	SINAPI	TRANSPORTE - HORISTA (COLETADO CAIXA - ENCARGOS COMPLEMENTARES)	Serviços	H	1,0000000	1,02	1,02
Insumo	00037372	SINAPI	EXAMES - HORISTA (COLETADO CAIXA - ENCARGOS COMPLEMENTARES)	Outros	H	1,0000000	1,14	1,14
Insumo	00037373	SINAPI	SEGURO - HORISTA (COLETADO CAIXA - ENCARGOS COMPLEMENTARES)	Taxas	H	1,0000000	0,07	0,07
Insumo	00043465	SINAPI	FERRAMENTAS - FAMILIA PEDREIRO - HORISTA (ENCARGOS COMPLEMENTARES - COLETADO CAIXA)	Equipamento	H	1,0000000	0,84	0,84
Insumo	00043489	SINAPI	EPI - FAMILIA PEDREIRO - HORISTA (ENCARGOS COMPLEMENTARES - COLETADO CAIXA)	Equipamento	H	1,0000000	1,17	1,17
			MO sem LS =>		LS =>	0,00	MO com LS =>	16,54
			Valor do BDI =>				Valor com BDI =>	5,99
Composição	280023	SEDOP	PEDREIRO COM ENCARGOS COMPLEMENTARES		H	1,0000000	23,89	23,89
Composição Auxiliar Insumo	095371	SEDOP	CURSO DE CAPACITAÇÃO PARA PEDREIRO (ENCARGOS COMPLEMENTARES) - HORISTA		H	1,0000000	0,35	0,35
Insumo	4750	SEDOP	PEDREIRO (HORISTA)	Mão de Obra	H	1,0000000	16,13	16,13
Insumo	37373	SEDOP	SEGURO - HORISTA (COLETADO CAIXA - ENCARGOS COMPLEMENTARES)	Taxas	H	1,0000000	0,06	0,06
Insumo	37371	SEDOP	TRANSPORTE - HORISTA (COLETADO CAIXA - ENCARGOS COMPLEMENTARES)	Serviços	H	1,0000000	1,02	1,02
Insumo	37372	SEDOP	EXAMES - HORISTA (COLETADO CAIXA - ENCARGOS COMPLEMENTARES)	Outros	H	1,0000000	1,14	1,14
Insumo	37370	SEDOP	ALIMENTACAO - HORISTA (COLETADO CAIXA - ENCARGOS COMPLEMENTARES)	Outros	H	1,0000000	3,18	3,18
Insumo	43465	SEDOP	FERRAMENTAS - FAMILIA PEDREIRO - HORISTA (ENCARGOS COMPLEMENTARES - COLETADO CAIXA)	Equipamento	H	1,0000000	0,84	0,84
Insumo	43489	SEDOP	EPI - FAMILIA PEDREIRO - HORISTA (ENCARGOS COMPLEMENTARES - COLETADO CAIXA)	Equipamento	H	1,0000000	1,17	1,17
			MO sem LS =>		LS =>	0,00	MO com LS =>	16,48
			Valor do BDI =>				Valor com BDI =>	5,97
Composição	88310	SINAPI	PINTOR COM ENCARGOS COMPLEMENTARES		H	1,0000000	25,20	25,20
Composição Auxiliar Insumo	95372	SINAPI	CURSO DE CAPACITAÇÃO PARA PINTOR (ENCARGOS COMPLEMENTARES) - HORISTA		H	1,0000000	0,25	0,25
Insumo	00004783	SINAPI	PINTOR (HORISTA)	Mão de Obra	H	1,0000000	16,18	16,18
Insumo	00037370	SINAPI	ALIMENTACAO - HORISTA (COLETADO CAIXA - ENCARGOS COMPLEMENTARES)	Outros	H	1,0000000	3,18	3,18
Insumo	00037371	SINAPI	TRANSPORTE - HORISTA (COLETADO CAIXA - ENCARGOS COMPLEMENTARES)	Serviços	H	1,0000000	1,02	1,02
Insumo	00037372	SINAPI	EXAMES - HORISTA (COLETADO CAIXA - ENCARGOS COMPLEMENTARES)	Outros	H	1,0000000	1,14	1,14

Insuno	Código	Banco	Descrição	Tipo	Und	Quant.	Valor Unit	Total
				Taxas	H	1,0000000	0,07	0,07
Insuno	00037373	SINAPI	SEGURO - HORISTA (COLETADO CAIXA - ENCARGOS COMPLEMENTARES)	Equipamento	H	1,0000000	1,68	1,68
Insuno	00043466	SINAPI	FERRAMENTAS - FAMILIA PINTOR - HORISTA (ENCARGOS COMPLEMENTARES - COLETADO CAIXA)	Equipamento	H	1,0000000	1,68	1,68
Insuno	00043490	SINAPI	EPI - FAMILIA PINTOR - HORISTA (ENCARGOS COMPLEMENTARES - COLETADO CAIXA)	Equipamento	H	1,0000000	1,68	1,68
			MO sem LS =>		LS =>	0,00	MO com LS =>	16,43
			Valor do BDI =>				Valor com BDI =>	31,50
Composição	030254	SEDOP	Reaterro compactado		m³	1,0000000	15,51	15,51
Composição Auxiliar Insuno	280026	SEDOP	SERVENTE COM ENCARGOS COMPLEMENTARES		H	0,7500000	19,15	14,36
Insuno	M00006	SEDOP	Compactador de solo CM-13		Hp	0,3000000	3,86	1,15
			MO sem LS =>		LS =>	0,00	MO com LS =>	8,93
			Valor do BDI =>				Valor com BDI =>	19,38
Composição	020174	SEDOP	Retirada de entulho - manualmente (incluindo caixa coletora)		m³	1,0000000	108,78	108,78
Composição Auxiliar Insuno	280026	SEDOP	SERVENTE COM ENCARGOS COMPLEMENTARES		H	0,7200000	19,15	13,78
Insuno	D00453	SEDOP	Caixa Coletora		M3	1,0000000	95,00	95,00
			MO sem LS =>		LS =>	0,00	MO com LS =>	8,57
			Valor do BDI =>				Valor com BDI =>	135,97
Composição	91693	SINAPI	SERRA CIRCULAR DE BANCADA COM MOTOR ELÉTRICO POTÊNCIA DE 5HP, COM COIFA PARA DISCO 10" - CHI DIURNO. AF_08/2015		CHI	1,0000000	24,34	24,34
Composição Auxiliar	88297	SINAPI	OPERADOR DE MÁQUINAS E EQUIPAMENTOS COM ENCARGOS COMPLEMENTARES		H	1,0000000	24,23	24,23
Composição Auxiliar	91688	SINAPI	SERRA CIRCULAR DE BANCADA COM MOTOR ELÉTRICO POTÊNCIA DE 5HP, COM COIFA PARA DISCO 10" - DEPRECIÇÃO. AF_08/2015		H	1,0000000	0,10	0,10
Composição Auxiliar	91689	SINAPI	SERRA CIRCULAR DE BANCADA COM MOTOR ELÉTRICO POTÊNCIA DE 5HP, COM COIFA PARA DISCO 10" - JUROS. AF_08/2015		H	1,0000000	0,01	0,01
			MO sem LS =>		LS =>	0,00	MO com LS =>	17,99
			Valor do BDI =>				Valor com BDI =>	30,42
								Total

Composição	91692	SINAPI	SERRA CIRCULAR DE BANCADA COM MOTOR ELÉTRICO POTÊNCIA DE 5HP, COM COIFA PARA DISCO 10" - CHP DIURNO. AF_08/2015	CHOR - CUSTOS HORÁRIOS DE MÁQUINAS E EQUIPAMENTOS	CHP	1,00000000	25,84	25,84
Composição Auxiliar	88297	SINAPI	OPERADOR DE MÁQUINAS E EQUIPAMENTOS COM ENCARGOS COMPLEMENTARES	SEDI - SERVIÇOS DIVERSOS	H	1,00000000	24,23	24,23
Composição Auxiliar	91688	SINAPI	SERRA CIRCULAR DE BANCADA COM MOTOR ELÉTRICO POTÊNCIA DE 5HP, COM COIFA PARA DISCO 10" - DEPRECIÇÃO. AF_08/2015	CHOR - CUSTOS HORÁRIOS DE MÁQUINAS E EQUIPAMENTOS	H	1,00000000	0,10	0,10
Composição Auxiliar	91689	SINAPI	SERRA CIRCULAR DE BANCADA COM MOTOR ELÉTRICO POTÊNCIA DE 5HP, COM COIFA PARA DISCO 10" - JUROS. AF_08/2015	CHOR - CUSTOS HORÁRIOS DE MÁQUINAS E EQUIPAMENTOS	H	1,00000000	0,01	0,01
Composição Auxiliar	91690	SINAPI	SERRA CIRCULAR DE BANCADA COM MOTOR ELÉTRICO POTÊNCIA DE 5HP, COM COIFA PARA DISCO 10" - MANUTENÇÃO. AF_08/2015	CHOR - CUSTOS HORÁRIOS DE MÁQUINAS E EQUIPAMENTOS	H	1,00000000	0,06	0,06
Composição Auxiliar	91691	SINAPI	SERRA CIRCULAR DE BANCADA COM MOTOR ELÉTRICO POTÊNCIA DE 5HP, COM COIFA PARA DISCO 10" - MATERIAIS NA OPERAÇÃO. AF_08/2015	CHOR - CUSTOS HORÁRIOS DE MÁQUINAS E EQUIPAMENTOS	H	1,00000000	1,44	1,44
			MO sem LS =>	17,99	LS =>	0,00	MO com LS =>	17,99
			Valor do BDI =>	6,46			Valor com BDI =>	32,30
Composição	91688	SINAPI	SERRA CIRCULAR DE BANCADA COM MOTOR ELÉTRICO POTÊNCIA DE 5HP, COM COIFA PARA DISCO 10" - DEPRECIÇÃO. AF_08/2015	CHOR - CUSTOS HORÁRIOS DE MÁQUINAS E EQUIPAMENTOS	H	1,00000000	0,10	0,10
Insumo	00014618	SINAPI	SERRA CIRCULAR DE BANCADA COM MOTOR ELETRICO, POTENCIA DE *1600* W, PARA DISCO DE DIAMETRO DE 10" (250 MM)	Material	UN	0,0000720	1.391,72	0,10
			MO sem LS =>	0,00	LS =>	0,00	MO com LS =>	0,00
			Valor do BDI =>	0,02			Valor com BDI =>	0,12
Composição	91689	SINAPI	SERRA CIRCULAR DE BANCADA COM MOTOR ELÉTRICO POTÊNCIA DE 5HP, COM COIFA PARA DISCO 10" - JUROS. AF_08/2015	CHOR - CUSTOS HORÁRIOS DE MÁQUINAS E EQUIPAMENTOS	H	1,00000000	0,01	0,01
Insumo	00014618	SINAPI	SERRA CIRCULAR DE BANCADA COM MOTOR ELETRICO, POTENCIA DE *1600* W, PARA DISCO DE DIAMETRO DE 10" (250 MM)	Material	UN	0,0000100	1.391,72	0,01
			MO sem LS =>	0,00	LS =>	0,00	MO com LS =>	0,00
			Valor do BDI =>	0,00			Valor com BDI =>	0,01
Composição	91690	SINAPI	SERRA CIRCULAR DE BANCADA COM MOTOR ELÉTRICO POTÊNCIA DE 5HP, COM COIFA PARA DISCO 10" - MANUTENÇÃO. AF_08/2015	CHOR - CUSTOS HORÁRIOS DE MÁQUINAS E EQUIPAMENTOS	H	1,00000000	0,06	0,06

Minha Empresa
 CNPJ:

Insumo	Código	Banco	Descrição	Tipo	Und	Quant.	Valor Unit	Total
	00014618	SINAPI	SERRA CIRCULAR DE BANCADA COM MOTOR ELÉTRICO, POTÊNCIA DE *1600* W, PARA DISCO DE DIÂMETRO DE 10" (250 MM)	Material	UN	0,0000500	1.391,72	0,06
				MO sem LS =>	LS =>	0,00	MO com LS =>	0,00
				Valor do BDI =>			Valor com BDI =>	0,07
Composição	91691	SINAPI	SERRA CIRCULAR DE BANCADA COM MOTOR ELÉTRICO POTÊNCIA DE 5HP, COM COIFA PARA DISCO 10" - MATERIAIS NA OPERAÇÃO. AF_08/2015	CHOR - CUSTOS HORÁRIOS DE MÁQUINAS E EQUIPAMENTOS	H	1,0000000	1,44	1,44
Insumo	00002705	SINAPI	ENERGIA ELÉTRICA ATE 2000 KWH INDUSTRIAL, SEM DEMANDA	Material	KWH	1,3600000	1,06	1,44
				MO sem LS =>	LS =>	0,00	MO com LS =>	0,00
				Valor do BDI =>			Valor com BDI =>	1,80
Composição	88315	SINAPI	SERRALHEIRO COM ENCARGOS COMPLEMENTARES	SEDI - SERVIÇOS DIVERSOS	H	1,0000000	23,79	23,79
Composição Auxiliar	95377	SINAPI	CURSO DE CAPACITAÇÃO PARA SERRALHEIRO (ENCARGOS COMPLEMENTARES) - HORISTA	SEDI - SERVIÇOS DIVERSOS	H	1,0000000	0,19	0,19
Insumo	00006110	SINAPI	SERRALHEIRO (HORISTA)	Mão de Obra	H	1,0000000	16,18	16,18
Insumo	00037370	SINAPI	ALIMENTAÇÃO - HORISTA (COLETADO CAIXA - ENCARGOS COMPLEMENTARES)	Outros	H	1,0000000	3,18	3,18
Insumo	00037371	SINAPI	TRANSPORTE - HORISTA (COLETADO CAIXA - ENCARGOS COMPLEMENTARES)	Serviços	H	1,0000000	1,02	1,02
Insumo	00037372	SINAPI	EXAMES - HORISTA (COLETADO CAIXA - ENCARGOS COMPLEMENTARES)	Outros	H	1,0000000	1,14	1,14
Insumo	00037373	SINAPI	SEGURO - HORISTA (COLETADO CAIXA - ENCARGOS COMPLEMENTARES)	Taxas	H	1,0000000	0,07	0,07
Insumo	00043465	SINAPI	FERRAMENTAS - FAMÍLIA PEDREIRO - HORISTA (ENCARGOS COMPLEMENTARES - COLETADO CAIXA)	Equipamento	H	1,0000000	0,84	0,84
Insumo	00043489	SINAPI	EPI - FAMÍLIA PEDREIRO - HORISTA (ENCARGOS COMPLEMENTARES - COLETADO CAIXA)	Equipamento	H	1,0000000	1,17	1,17
				MO sem LS =>	LS =>	0,00	MO com LS =>	16,37
				Valor do BDI =>			Valor com BDI =>	29,73
Composição	88316	SINAPI	SERVENTE COM ENCARGOS COMPLEMENTARES	SEDI - SERVIÇOS DIVERSOS	H	1,0000000	19,22	19,22
Composição Auxiliar	95378	SINAPI	CURSO DE CAPACITAÇÃO PARA SERVENTE (ENCARGOS COMPLEMENTARES) - HORISTA	SEDI - SERVIÇOS DIVERSOS	H	1,0000000	0,26	0,26
Insumo	00006111	SINAPI	SERVENTE DE OBRAS	Mão de Obra	H	1,0000000	11,71	11,71
Insumo	00037370	SINAPI	ALIMENTAÇÃO - HORISTA (COLETADO CAIXA - ENCARGOS COMPLEMENTARES)	Outros	H	1,0000000	3,18	3,18

Minha Empresa
CNPJ:

	Código	Banco	Descrição	Tipo	Und	Quant.	Valor Unit	Total
Composição	280026	SEDOP	SERVENTE COM ENCARGOS COMPLEMENTARES		H	1,0000000	19,15	19,15
Composição Auxiliar	095378	SEDOP	CURSO DE CAPACITAÇÃO PARA SERVENTE (ENCARGOS COMPLEMENTARES) - HORISTA		H	1,0000000	0,25	0,25
Insumo	6111	SEDOP	SERVENTE DE OBRAS	Mão de Obra	H	1,0000000	11,66	11,66
Insumo	37373	SEDOP	SEGURO - HORISTA (COLETADO CAIXA - ENCARGOS COMPLEMENTARES)	Taxas	H	1,0000000	0,06	0,06
Insumo	37371	SEDOP	TRANSPORTE - HORISTA (COLETADO CAIXA - ENCARGOS COMPLEMENTARES)	Serviços	H	1,0000000	1,02	1,02
Insumo	37372	SEDOP	EXAMES - HORISTA (COLETADO CAIXA - ENCARGOS COMPLEMENTARES)	Outros	H	1,0000000	1,14	1,14
Insumo	37370	SEDOP	ALIMENTACAO - HORISTA (COLETADO CAIXA - ENCARGOS COMPLEMENTARES)	Outros	H	1,0000000	3,18	3,18
Insumo	43491	SEDOP	EPI - FAMILIA SERVENTE - HORISTA (ENCARGOS COMPLEMENTARES - COLETADO CAIXA)	Equipamento	H	1,0000000	1,25	1,25
Insumo	43467	SEDOP	FERRAMENTAS - FAMILIA SERVENTE - HORISTA (ENCARGOS COMPLEMENTARES - COLETADO CAIXA)	Equipamento	H	1,0000000	0,59	0,59
			MO sem LS =>		LS =>	0,00	MO com LS =>	11,91
			Valor do BDI =>				Valor com BDI =>	4,78
Composição	88323	SINAPI	TELHADISTA COM ENCARGOS COMPLEMENTARES	SEDI - SERVIÇOS DIVERSOS	H	1,0000000	23,40	23,40
Composição Auxiliar	95385	SINAPI	CURSO DE CAPACITAÇÃO PARA TELHADISTA (ENCARGOS COMPLEMENTARES) - HORISTA	SEDI - SERVIÇOS DIVERSOS	H	1,0000000	0,19	0,19
Insumo	00012869	SINAPI	TELHADADOR (HORISTA)	Mão de Obra	H	1,0000000	15,97	15,97
Insumo	00037370	SINAPI	ALIMENTACAO - HORISTA (COLETADO CAIXA - ENCARGOS COMPLEMENTARES)	Outros	H	1,0000000	3,18	3,18
Insumo	00037371	SINAPI	TRANSPORTE - HORISTA (COLETADO CAIXA - ENCARGOS COMPLEMENTARES)	Serviços	H	1,0000000	1,02	1,02
Insumo	00037372	SINAPI	EXAMES - HORISTA (COLETADO CAIXA - ENCARGOS COMPLEMENTARES)	Outros	H	1,0000000	1,14	1,14
			MO sem LS =>		LS =>	0,00	MO com LS =>	11,97
			Valor do BDI =>				Valor com BDI =>	4,80
								24,02

Insunmo	00037373	SINAPI	SEGURO - HORISTA (COLETADO CAIXA - ENCARGOS COMPLEMENTARES)	Taxas	H	1,00000000	0,07	0,07
Insunmo	00043459	SINAPI	FERRAMENTAS - FAMILIA CARPINTEIRO DE FORMAS - HORISTA (ENCARGOS COMPLEMENTARES - COLETADO CAIXA)	Equipamento	H	1,00000000	0,49	0,49
Insunmo	00043483	SINAPI	EPI - FAMILIA CARPINTEIRO DE FORMAS - HORISTA (ENCARGOS COMPLEMENTARES - COLETADO CAIXA)	Equipamento	H	1,00000000	1,34	1,34
MO sem LS => 16,16 LS => 0,00 MO com LS => 16,16								
Valor do BDI => 5,85 Valor com BDI => 29,25								
Composição	Código	Banco	Descrição	Tipo	Und	Quant.	Valor Unit	Total
	180102	SEDOP	Tubo em PVC - 100mm (LS)		M	1,00000000	43,17	43,17
Composição Auxiliar	280008	SEDOP	AUXILIAR DE ENCANADOR OU BOMBEIRO HIDRÁULICO COM ENCARGOS COMPLEMENTARES		H	0,52000000	18,61	9,67
Composição Auxiliar	280016	SEDOP	ENCANADOR OU BOMBEIRO HIDRÁULICO COM ENCARGOS COMPLEMENTARES		H	0,52000000	23,16	12,04
Insunmo	D00223	SEDOP	Adesivo p/ PVC - 75g	Material	TB	0,18000000	7,95	1,43
Insunmo	H00001	SEDOP	Tubo em PVC - 100mm (LS)	Material	M	1,05000000	18,66	19,59
Insunmo	D00222	SEDOP	Solução limpadora	Material	L	0,01000000	44,08	0,44
MO sem LS => 14,71 LS => 0,00 MO com LS => 14,71								
Valor do BDI => 10,79 Valor com BDI => 53,96								
Composição	Código	Banco	Descrição	Tipo	Und	Quant.	Valor Unit	Total
	180508	SEDOP	Tubo em PVC - 150mm (LS)		M	1,00000000	82,96	82,96
Composição Auxiliar	280008	SEDOP	AUXILIAR DE ENCANADOR OU BOMBEIRO HIDRÁULICO COM ENCARGOS COMPLEMENTARES		H	0,56000000	18,61	10,42
Composição Auxiliar	280016	SEDOP	ENCANADOR OU BOMBEIRO HIDRÁULICO COM ENCARGOS COMPLEMENTARES		H	0,56000000	23,16	12,96
Insunmo	D00223	SEDOP	Adesivo p/ PVC - 75g	Material	TB	0,22000000	7,95	1,74
Insunmo	D00222	SEDOP	Solução limpadora	Material	L	0,01000000	44,08	0,44
Insunmo	H00059	SEDOP	Tubo em PVC - 150mm (LS)	Material	M	1,05000000	54,67	57,40
MO sem LS => 15,85 LS => 0,00 MO com LS => 15,85								
Valor do BDI => 20,74 Valor com BDI => 103,70								
Composição	Código	Banco	Descrição	Tipo	Und	Quant.	Valor Unit	Total
	90587	SINAPI	VIBRADOR DE IMERSÃO, DIÂMETRO DE PONTEIRA 45MM, MOTOR ELÉTRICO TRIFÁSICO POTÊNCIA DE 2 CV - CHI DIURNO. AF_06/2015		CHI	1,00000000	0,50	0,50
Composição Auxiliar	90582	SINAPI	VIBRADOR DE IMERSÃO, DIÂMETRO DE PONTEIRA 45MM, MOTOR ELÉTRICO TRIFÁSICO POTÊNCIA DE 2 CV - DEPRECIÇÃO. AF_06/2015		H	1,00000000	0,45	0,45

Composição Auxíliar	Código	Banco	Descrição	Tipo	Und	Quant.	Valor Unit	Total
	90583	SINAPI	VIBRADOR DE IMERSÃO, DIÂMETRO DE PONTEIRA 45MM, MOTOR ELÉTRICO TRIFÁSICO POTÊNCIA DE 2 CV - JUROS. AF_06/2015	CHOR - CUSTOS HORÁRIOS DE MÁQUINAS E EQUIPAMENTOS	H	1,00000000	0,05	0,05
				MO sem LS =>	LS =>	0,00	MO com LS =>	0,00
				Valor do BDI =>			Valor com BDI =>	0,62
Composição	90586	SINAPI	VIBRADOR DE IMERSÃO, DIÂMETRO DE PONTEIRA 45MM, MOTOR ELÉTRICO TRIFÁSICO POTÊNCIA DE 2 CV - CHP DIURNO. AF_06/2015	CHOR - CUSTOS HORÁRIOS DE MÁQUINAS E EQUIPAMENTOS	CHP	1,00000000	1,40	1,40
Composição Auxíliar	90582	SINAPI	VIBRADOR DE IMERSÃO, DIÂMETRO DE PONTEIRA 45MM, MOTOR ELÉTRICO TRIFÁSICO POTÊNCIA DE 2 CV - DEPRECIÇÃO. AF_06/2015	CHOR - CUSTOS HORÁRIOS DE MÁQUINAS E EQUIPAMENTOS	H	1,00000000	0,45	0,45
Composição Auxíliar	90583	SINAPI	VIBRADOR DE IMERSÃO, DIÂMETRO DE PONTEIRA 45MM, MOTOR ELÉTRICO TRIFÁSICO POTÊNCIA DE 2 CV - JUROS. AF_06/2015	CHOR - CUSTOS HORÁRIOS DE MÁQUINAS E EQUIPAMENTOS	H	1,00000000	0,05	0,05
Composição Auxíliar	90584	SINAPI	VIBRADOR DE IMERSÃO, DIÂMETRO DE PONTEIRA 45MM, MOTOR ELÉTRICO TRIFÁSICO POTÊNCIA DE 2 CV - MANUTENÇÃO. AF_06/2015	CHOR - CUSTOS HORÁRIOS DE MÁQUINAS E EQUIPAMENTOS	H	1,00000000	0,35	0,35
Composição Auxíliar	90585	SINAPI	VIBRADOR DE IMERSÃO, DIÂMETRO DE PONTEIRA 45MM, MOTOR ELÉTRICO TRIFÁSICO POTÊNCIA DE 2 CV - MATERIAIS NA OPERAÇÃO. AF_06/2015	CHOR - CUSTOS HORÁRIOS DE MÁQUINAS E EQUIPAMENTOS	H	1,00000000	0,55	0,55
				MO sem LS =>	LS =>	0,00	MO com LS =>	0,00
				Valor do BDI =>			Valor com BDI =>	1,75
Composição	90582	SINAPI	VIBRADOR DE IMERSÃO, DIÂMETRO DE PONTEIRA 45MM, MOTOR ELÉTRICO TRIFÁSICO POTÊNCIA DE 2 CV - DEPRECIÇÃO. AF_06/2015	CHOR - CUSTOS HORÁRIOS DE MÁQUINAS E EQUIPAMENTOS	H	1,00000000	0,45	0,45
Insumo	00013896	SINAPI	VIBRADOR DE IMERSAO, DIAMETRO DA PONTEIRA DE *45* MM, COM MOTOR ELETRICO TRIFASICO DE 2 HP (2 CV)	Equipamento	UN	0,0001280	3.516,58	0,45
				MO sem LS =>	LS =>	0,00	MO com LS =>	0,00
				Valor do BDI =>			Valor com BDI =>	0,56
Composição	90583	SINAPI	VIBRADOR DE IMERSÃO, DIÂMETRO DE PONTEIRA 45MM, MOTOR ELÉTRICO TRIFÁSICO POTÊNCIA DE 2 CV - JUROS. AF_06/2015	CHOR - CUSTOS HORÁRIOS DE MÁQUINAS E EQUIPAMENTOS	H	1,00000000	0,05	0,05
Insumo	00013896	SINAPI	VIBRADOR DE IMERSAO, DIAMETRO DA PONTEIRA DE *45* MM, COM MOTOR ELETRICO TRIFASICO DE 2 HP (2 CV)	Equipamento	UN	0,00000151	3.516,58	0,05
				MO sem LS =>	LS =>	0,00	MO com LS =>	0,00
				Valor do BDI =>			Valor com BDI =>	0,06
				Valor do BDI =>			Valor com BDI =>	0,06
				Valor do BDI =>			Valor com BDI =>	0,06

	Obra	Bancos	B.D.I.		Encargos Sociais	
	CONSTRUÇÃO DE UMA ESCOLA COM 4 SALAS DE AULA EM ALVENARIA, NA VILA SÃO PEDRO - ZONA RUAL DO MUNICÍPIO DE PORTO DE MOZ	SINAPI - 05/2023 - Pará SEDOP - 02/2023 - Pará	25,0%	Desonerado: embutido nos preços unitário dos insumos de mão de obra, de acordo com as bases.		
Cronograma Físico e Financeiro						
Item	Descrição	Total Por Etapa	30 DIAS	60 DIAS	90 DIAS	120 DIAS
1	SERVIÇOS PRELIMINARES	100,00% 16.611,09	75,00% 12.458,32			25,00% 4.152,77
2	FUNDAÇÕES E ESTRUTURAS	100,00% 395.350,49	60,00% 237.210,29	30,00% 118.605,15	10,00% 39.535,05	
3	ALVENARIA E REVESTIMENTOS	100,00% 114.456,13	15,00% 17.168,42	30,00% 34.338,84	35,00% 40.059,65	20,00% 22.891,23
4	PISO	100,00% 42.882,58		30,00% 12.864,77	50,00% 21.441,29	20,00% 8.578,52
5	FORRO	100,00% 41.569,52			50,00% 20.784,76	50,00% 20.784,76
6	COBERTURA	100,00% 86.225,25		50,00% 43.112,63	50,00% 43.112,63	
7	ESQUADRIAS	100,00% 30.353,84			25,00% 7.588,46	75,00% 22.765,38
8	INSTALAÇÃO ELÉTRICA	100,00% 38.243,23		30,00% 11.472,97	30,00% 11.472,97	40,00% 15.297,29
9	EQUIPAMENTOS E LOUÇAS	100,00% 7.954,23				100,00% 7.954,23
10	INSTALAÇÃO HIDRÁULICA	100,00% 5.433,00		30,00% 1.629,90	70,00% 3.803,10	
11	INSTALAÇÃO SANITÁRIA	100,00% 17.465,28		50,00% 8.732,64	50,00% 8.732,64	
12	DIVERSOS	100,00% 19.921,04		25,00% 4.980,26	25,00% 4.980,26	50,00% 9.960,52
Porcentagem			32,68%	28,87%	24,68%	13,76%
Custo			266.837,03	235.735,15	201.510,80	112.382,70
Porcentagem Acumulado			32,68%	61,55%	86,24%	100,0%
Custo Acumulado			266.837,03	502.572,18	704.082,98	816.465,68
Bruno Viana Pamplona CREA Nº 16949D-PA						

	Obra	Bancos	B.D.I.	Encargos Sociais
	CONSTRUÇÃO DE UMA ESCOLA COM 4 SALAS DE AULA EM ALVENARIA, NA VILA SÃO PEDRO - ZONA RURAL DO MUNICÍPIO DE PORTO DE MOZ	SINAPI - 05/2023 - Pará SEDOP - 02/2023 - Pará	25,0%	Desonerado: embutido nos preços unitário dos insumos de mão de obra, de acordo com as bases.
COMPOSIÇÃO DE BDI				
ITEM	DESCRIÇÃO ANALÍTICA	SIGLAS	PERCENTUAL	PERCENTUAIS MÍNIMOS E
1	ADMINISTRAÇÃO CENTRAL	AC	3,00%	3,00%
2	SEGURO E GARANTIA	S + G	1,00%	0,80%
3	RISCO	R	1,27%	1,27%
4	DESPESAS FINANCEIRAS	DF	1,39%	0,59%
5	LUCRO	L	7,00%	6,16%
6	TAXA REPRESENTATIVA DE TRIBUTOS	I = PIS+COFINS+ISS+CPRB	8,00%	7,65%
6.1	PIS	PIS	0,65%	0,65%
6.2	COFINS	COFINS	3,00%	3,00%
6.3	CONTRIBUIÇÃO PREVIDENCIÁRIA SOBRE A RECEITA BRUTA	CPRB	2,00%	2,00%
6.4	ISS	ISS	5,00%	0,80%
LIMITE CONFORME ACÓRDÃO TCU 2.622/2013				
BDI ADOTADO				
25,00%				

Fórmula - Acórdão TCU 2.622/2013:

$$BDI = \frac{(1 + AC + S + R + G)(1 + DF)(1 + L)}{(1 - I)} - 1$$



PODER EXECUTIVO
PREFEITURA MUNICIPAL DE PORTO DE MOZ
SECRETARIA MUNICIPAL DE INFRAESTRUTURA

MEMORIAL DESCRITIVO ESPECIFICAÇÕES TÉCNICAS

CONSTRUÇÃO DE UMA ESCOLA COM 4 SALAS DE
AULA EM ALVENARIA, NA VILA SÃO PEDRO - ZONA
RURAL DO MUNICÍPIO DE PORTO DE MOZ

APRESENTAÇÃO

As informações a seguir, têm por finalidade orientar a execução dos serviços contratados sob o regime de empreitada por preço global para se complementar do ponto de vista técnico, o Contrato para a execução de obras e serviços, dele fazendo parte integrante.



**PODER EXECUTIVO
PREFEITURA MUNICIPAL DE PORTO DE MOZ
SECRETARIA MUNICIPAL DE INFRAESTRUTURA**

SERVIÇOS PRELIMINARES

DISPOSIÇÕES GERAIS

Os serviços contratados serão executados rigorosamente de acordo com as Especificações Técnicas e demais documentos aqui referidos, especialmente as Normas Técnicas vigentes, as especificações de materiais e equipamentos descritos e os Projetos em anexo.

Todos os materiais (salvo o disposto em contrário, por forças contratuais) serão fornecidos pela empresa responsável pela execução da obra, doravante denominada CONTRATADA.

Toda mão de obra será fornecida pela CONTRATADA.

Serão impugnados pela fiscalização da Prefeitura, doravante denominada apenas "FISCALIZAÇÃO", todos os trabalhos que não satisfaçam às condições contratuais.

IMPLANTAÇÃO

ELEMENTOS DE PROTEÇÃO

Materiais, ferramentas e equipamentos.

- a) Serão obedecidas todas as recomendações, com relação à segurança do trabalho, contidas na Norma Regulamentadora NR-18, aprovada pela Portaria 3214, de 08.06.78, do Ministério do Trabalho, publicada no DOU de 06.07.78 (suplemento).

LIMPEZA

- Será procedida periódica remoção de todo o entulho e detritos que venham a acumular no terreno, no decorrer da obra.
- A obra deverá ser conservada limpa e em perfeito funcionamento, durante todo o prazo contratual de execução dos trabalhos.



**PODER EXECUTIVO
PREFEITURA MUNICIPAL DE PORTO DE MOZ
SECRETARIA MUNICIPAL DE INFRAESTRUTURA**

DOS SERVIÇOS:

OBJETIVO

- a) Determinar os materiais e procedimentos básicos para a execução dos serviços constantes da Planilha Orçamentária.

LOCAÇÃO DA OBRA

Para locação da obra, proceder-se-á um trabalho básico, onde serão determinados eixos e níveis indicados no projeto e em relação ao RN adotado.

A CONTRATADA procederá à aferição das dimensões, dos alinhamentos, dos ângulos e de quaisquer outras indicações constantes do projeto com as reais condições encontradas no local.

Havendo discrepância, a ocorrência será comunicada à FISCALIZAÇÃO, que decidirá a respeito.

Após a demarcação dos alinhamentos e pontos de nível, a CONTRATADA comunicará à FISCALIZAÇÃO que procederá às verificações e aferições que julgar oportunas.

A ocorrência de erro na locação da obra projetada implicará, para a CONTRATADA, a obrigação de proceder, pôr sua conta e nos prazos estipulados às modificações, demolições e reposições que se fizerem necessários.

A CONTRATADA manterá em perfeitas condições todas as referências de nível e de alinhamento o que permitirá reconstituir ou aferir a locação em qualquer tempo e oportunidade.

A locação será feita sempre pelos eixos dos elementos construtivos.

MOVIMENTO DE TERRA (Escavações / Aterros / Compactação)

Preparação do Terreno

Escavação (regularização do terreno)

A CONTRATADA executará todo o movimento de terra necessário e indispensável para a preparação do terreno nas cotas fixadas pelo projeto e levantamentos para execução do serviço utilizando os procedimentos, critérios e padrões adotados (e/ou que deveriam ser) adequados para a execução da obra.

A escavação mecanizada de material de 1ª categoria para o preparo do terreno será feita com o uso de equipamentos para escavação de modo que a área preparada fique perfeita para implantação do prédio a ser construído de acordo com os projetos e especificações.



PODER EXECUTIVO
PREFEITURA MUNICIPAL DE PORTO DE MOZ
SECRETARIA MUNICIPAL DE INFRAESTRUTURA

Compreende-se como material de 1ª categoria os solos em geral, as rochas em decomposição, os seixos rolados ou não, com a dimensão máxima de 0,15 m³, e, em geral, todos os materiais que podem ser escavados por tratores escavo - transportadores de pneus, empurrados por tratores de esteiras de peso compatível ou por escavadeiras hidráulicas.

Escavações

- a) As escavações, onde necessárias, serão convenientemente isoladas, escoradas e esgotadas, adotando-se todas as providências e cautelas aconselháveis para a segurança dos operários, garantia das propriedades vizinhas e integridade dos logradouros e redes públicas.
- b) A execução dos trabalhos de escavação obedecerá, naquilo que for aplicável, ao código de Fundações e Escavações, bem como às normas da ABNT atinentes ao assunto.

Aterros

Os trabalhos de aterro e reaterros de cavas de fundações, subsolo, fossas sépticas, camada impermeabilizadora, passeios, etc., serão executados com material escolhido, de preferência areia, em camadas sucessivas de altura máxima de 20 cm, copiosamente molhadas e energicamente apiloadas, de modo a serem evitadas posteriores fendas, trincas e desníveis por recalque, das camadas aterradas.

Compactação

Antes de iniciar aterros de grande porte, a CONTRATADA deverá submeter o plano de lançamento e método de compactação à apreciação da FISCALIZAÇÃO, informando número de camadas, materiais a serem utilizados, tipo de controle, equipamento, etc.

FUNDAÇÕES

Condições Gerais

- Ficará a cargo da CONTRATADA a inspeção do terreno, antes de ser iniciado o serviço de fundação a ser executado;
- Para efeito destas especificações, entende-se por fundações os seguintes elementos estruturais: Blocos; Sapatas (Corridas ou Isoladas); "Radiers";



**PODER EXECUTIVO
PREFEITURA MUNICIPAL DE PORTO DE MOZ
SECRETARIA MUNICIPAL DE INFRAESTRUTURA**

Estacas; Tubulões; Blocos de coroamento; Vigas de Equilíbrio e Cortinas;

- As superfícies das fundações que receberão alvenarias serão impermeabilizadas com solução betuminosa ou asfáltica, em duas demãos, aplicadas no sentido longitudinal e transversal.
- Os desenhos de execução dos elementos acima referidos, quando não fornecidos pela FISCALIZAÇÃO, serão elaborados pela CONTRATADA e autenticados pela FISCALIZAÇÃO.

Normas

- a) A execução das fundações deverá satisfazer às normas da ABNT atinentes ao assunto, NB 51/85 (NBR 6122) e ao Código de Fundações e Escavações
- b) Correrá por conta da CONTRATADA a execução de todos os escoramentos julgados necessários.

Blocos - Alicerces Secundários – Baldrames – Fundação Corrida

- a) Competirá à CONTRATADA executar os alicerces ou bases de todos os elementos complementares do prédio, tais como: paredes, divisórias, base para equipamentos, etc., indicados no projeto arquitetônico ou no de instalações.
- b) Os desenhos de detalhes de execução dos elementos acima referidos, quando não fornecidos pela FISCALIZAÇÃO, serão elaborados pela CONTRATADA e autenticados pela FISCALIZAÇÃO.
- c) Serão executadas sapatas corridas de concreto ciclópico, traço 1:8, nas dimensões especificadas. Caso o terreno apresente inclinações acentuadas, as sapatas serão executadas em degraus, perfeitamente horizontais.
- d) Os blocos serão executados de acordo com indicações de projeto, serão em concreto armado sobrepostos por pilaretes, ambos devidamente dimensionados. A profundidade será definida mediante análise do solo, de forma compatível com o mesmo. A armadura será executada com aço CA 50/60.



**PODER EXECUTIVO
PREFEITURA MUNICIPAL DE PORTO DE MOZ
SECRETARIA MUNICIPAL DE INFRAESTRUTURA**

Estrutura - Concreto Armado

Fôrmas

As fôrmas deverão ter as dimensões previstas no projeto estrutural e apresentar perfeita estanqueidade de modo a evitar vazamento de argamassa. Antes do lançamento do concreto, as fôrmas devem ser molhadas para que não absorvam a água de hidratação do cimento.

Escoramentos

Serão empregados guias ou caibros de madeira convenientemente espaçados para apoiar o fundo de modo que o mesmo não forme flechas perceptíveis. O pé-direito para sustentar o mesmo poderá ser de varas de eucalipto roliças, espaçadas de modo a garantir perfeita estabilidade das fôrmas.

Armaduras

O aço empregado será do tipo CA 50 e CA 60 e deverão ser dobrados por profissional devidamente capacitado.

Preparo do concreto para pilares e vigas

Os materiais empregados no concreto deverão obedecer às normas brasileiras da ABNT. Nas vigas e pilares de concreto ambos com dimensões de (0,12m x 0,20m) que tiverem contato com as alvenarias deverão ser previstas esperas de ferro para ligação com as paredes.

Toda a estrutura de concreto armado, isto é, fôrmas, escoramentos, armaduras, concreto, transporte, lançamento, cura e controle de qualidade deverão obedecer ao disposto nas normas brasileiras.

PAVIMENTAÇÃO

PISO CERÂMICO

Processo Executivo:

- As peças deverão apresentar-se com aspecto uniforme, com faces planas e lisas, arestas vivas e polidas;
- As juntas serão do tipo seca, preenchidas com massa plástica na tonalidade do piso;



**PODER EXECUTIVO
PREFEITURA MUNICIPAL DE PORTO DE MOZ
SECRETARIA MUNICIPAL DE INFRAESTRUTURA**

- Todas as juntas deverão estar perfeitamente alinhadas e de espessuras uniforme, as quais não poderão exceder a 1,5 mm;
- Não será permitida a passagem sobre a pavimentação durante o processo de cura da argamassa do assentamento;
- Não será tolerado o assentamento de peças rachadas, emendadas, com retoques visíveis de massa, com veios capazes de comprometer seu aspecto, durabilidade e resistência ou com quaisquer outros defeitos.

ALVENARIA

Toda Alvenaria será de tijolo de barro com seis furos a cutelo, e assentados a prumo. Estes de boa qualidade, sem empenos, defeitos, bem recozidos e seu assentamento deverá ser feito com argamassa de cimento e areia fina no traço 1:5 além de alinhamento e nivelados com junta de no máximo 1,5cm de espessura. Obedecerão ainda as dimensões e alinhamento constantes no projeto arquitetônico.

As espessuras indicadas referem-se às paredes já revestidas. Caso as dimensões dos tijolos a empregar, abriguem à pequenas alterações nas espessuras, deverá a Construtora, submeter o assunto a prévia aprovação da FISCALIZAÇÃO, procedendo as necessárias modificações pertinentes.

As paredes de simples vedação, sem função estrutural, serão calçadas na parede superior com tijolos dispostos obliquamente. Tal respaldo, só poderá ser executado depois de decorridos 8 dias da conclusão de cada pano de parede.

Para fixação de esquadrias e rodapés serão colocados nos locais adequados, tocos de madeira.

CHAPISCO

Serão aplicado chapisco em todas as superfícies a serem revestidas ou não, conforme indicado na planilha de revestimentos, com a finalidade de melhorar a aderência. A cura do chapisco dar-se-á aproximadamente em 3 (três) dias. Os chapiscos serão executados com argamassa de cimento e areia no traço 1:3, conforme especificado no projeto arquitetônico ou determinação da fiscalização. A aplicação dar-se-á com colher de pedreiro de forma a cobrir uniformemente toda a superfície e terá espessura de 5mm.



**PODER EXECUTIVO
PREFEITURA MUNICIPAL DE PORTO DE MOZ
SECRETARIA MUNICIPAL DE INFRAESTRUTURA**

REBOCO/MASSA ÚNICA

O reboco/massa única, só será iniciado após a completa pega da argamassa das alvenarias e chapiscos e depois de embutidos todas as canalizações que existirem nos panos de paredes.

REVESTIMENTO CERAMICO

Os revestimentos cerâmicos de parede serão assentados / executados por profissionais devidamente habilitados. A colocação será feita de modo a serem obtidas juntas de espessura constante, não superior a 0,5mm, alinhada no sentido horizontal e vertical (juntas a prumo).

Deverá ser feito antes do assentamento, uma inspeção nas peças cerâmicas que serão assentadas, verificando se todas são da mesma referencia, tonalidade e tamanho. Deve ser respeitar as juntas estruturais e de dessolidarização e de dilatação.

Antes de começar o assentamento planeje os recortes e a distribuição das peças bem como a largura das juntas. Aplique uma camada fina de argamassa colante de (3 a 4mm) com o lado liso da desempenadeira proporcionando assim uma melhor aderência. Aplique as peças cerâmicas fazendo-as deslizar um pouco sobre os cordões de argamassa. Pressione as peças com a mão e bata com um martelo de borracha para esmagar os cordões e assegurar uma boa aderência.

Após o assentamento, o revestimento deverá ser devidamente rejuntado.

COBERTURA

ESTRUTURA EM MADEIRA DE LEI:

Fornecimento e assentamento de madeiramento irão obedecer às normas da ABNT. Todas as peças da estrutura deverão ser de madeira de lei, sem apresentar rachaduras, empenos e outros defeitos e seus encaixes serão executados de modo a se obter um perfeito ajuste nas emendas.

Deve ser previsto o planejamento da "galga" do telhado, que é a distancia entre a extremidade anterior e posterior da primeira e segunda ripa, obedecendo para galga inicial a distancia de 26,5 cm. A "galga" intermediaria, que é a distancia máxima entre as faces posteriores de duas ripas (intermediarias), deve ser de 32 cm. Deve ser previsto também a execução de ripa dupla, para garantir o bom acabamento do telhado, pois a 1ª ripa deve ser 2,5 vezes maior que a ripa seguinte, na extremidade do beiral para compensar a ausência da telha de baixo, mantendo assim a mesma inclinação do restante do telhado até o beiral.



PODER EXECUTIVO
PREFEITURA MUNICIPAL DE PORTO DE MOZ
SECRETARIA MUNICIPAL DE INFRAESTRUTURA

A estrutura do telhado deveser executada com estrutura em madeira de lei nas bitolas indicadas no item cobertura. Essa estrutura consiste em peças denominadas: terças, caibros e ripas.

A fixação das peças que consiste a cobertura deveser executada por um carpinteiro profissional habilitado, que deveser também obedecer à devida inclinação de águas do telhado.

TELHA DE BARRO:

As telhas do tipo Plan ou cerâmicas de capa e canal são telhas com formato de meia cana, fabricadas pelo processo de prensagem e caracterizados por peças de forma acentuadamente retas, que se apoiam sobre as ripas, e por peças convexas (capas), que apoiam sobre os canais. Os canais apresentam um ressalto na face interior, para apoio nas ripas, e as capas geralmente possuem reentrâncias a fim de permitir o perfeito acoplamento com os canais. Tanto as capas como os canais apresentam detalhes que visam impedir o deslizamento das capas em relação aos canais. As extremidades dos canais não podem ficar juntas, deveser ficar a uma distancia de aproximadamente 1" (uma polegada).

As coberturas com telhas cerâmicas serão executadas com telhas do tipo plan de primeira escolha, serão postas sobre as ripas da estrutura de madeira, com recobrimento mínimo de 13,00cm. Será observado o alinhamento das fiadas e das linhas com também a homogeneização dos recobrimentos.

As telhas deveser apresentar bom acabamento, com superfície pouco rugosa, sem deformações e defeitos (fissuras, esfoliações, quebras e rebarbas) que dificultem o acoplamento entre elas e prejudiquem a estanqueidade do telhado. Tampouco deveser possuir manchas (por exemplo, de bolor), eflorescência (superfície esbranquiçada com sais) ou nódulos de cal. Na avaliação da efetividade da queima e da eventual presença de fissuras, as telhas deveser emitir som metálico, semelhante ao de um sino, quando suspensas por uma extremidade e devidamente percutidas.

Para efeito de medição e pagamento, que serão efetuados por metro quadrado de área construída, incluindo todos os materiais necessários a sua execução.

Deverão ser rigorosamente atendidos as recomendações técnicas de instalação do fabricante das telhas (recobrimento lateral, longitudinal, inclinação e montagem) e dos fornecedores das estruturas em madeira de lei (espaçamento de vão livre).

ESQUADRIAS

As portas e janelas serão em madeira de lei, incluso aduela, alisar quando necessários ou solicitado pela FISCALIZAÇÃO.

Antes da instalação, conferir se o vão, esta de acordo com o tamanho da janela, conferir o lado de abertura.



**PODER EXECUTIVO
PREFEITURA MUNICIPAL DE PORTO DE MOZ
SECRETARIA MUNICIPAL DE INFRAESTRUTURA**

Todos os trabalhos serão realizados com maior perfeição, mediante emprego de mão de obra especializada e executada rigorosamente de acordo com as esquadrias existentes na obra.

FORRO EM PVC

Na instalação de forro em lambril de PVC, deverão ser observadas as seguintes diretrizes gerais: nivelamento dos forros e alinhamento das respectivas juntas; teste de todas as instalações antes do fechamento do forro com os divisórios, de modo que um sistema não prejudique o outro em eventuais modificações; locação, difusores de ar condicionado ou outros sistemas; só será permitido o uso de ferramentas e acessórios indicados pelo fabricante.

As folhas de PVC revisadas/recolocadas não deverão estar amassadas ou quebradas, devendo ser trocadas as folhas que apresentarem tais problemas ou solicitado pela FISCALIZAÇÃO.

EXECUÇÃO

A estrutura para fixação será composta de sarrafos de 10x2,5cm pregados diretamente na estrutura do telhado ou por estrutura independente espaçada e disposta paralelamente ao menor vão, obedecendo o projeto executivo.

No caso de forro entarugado, a estrutura deverá ser travada a cada 50 cm com sarrafos de 5x2,5cm.

A colocação dos lambris deve seguir rigorosamente o alinhamento e paralelismo, sendo a fixação por meio de pregos sem cabeça para melhor acabamento. Não serão admitidas emendas e nem mudanças bruscas de tonalidades nos lambris e estes deverão se encaixar perfeitamente, prevendo-se uma folga de 1mm para permitir dilatações e contrações.

Cuidado especial deverá ser tomado na fixação dos arremates, prevendo-se encaixes perfeitos nos cantos e para que não apareçam frestas. Prever reforço de estrutura junto às luminárias, caso haja necessidade.

PINTURA

Locais

Todas as paredes, interna e externamente bem como portas, janelas, pilares de madeira e piso (sendo este indicado em projeto ou pela FISCALIZAÇÃO);

Materiais



**PODER EXECUTIVO
PREFEITURA MUNICIPAL DE PORTO DE MOZ
SECRETARIA MUNICIPAL DE INFRAESTRUTURA**

Tinta acrílica nas paredes internas e externas;

Tinta esmalte em superfície devidamente preparadas nas esquadrias e pilares de madeira;

Tinta acrílica para piso nos locais indicados em projeto ou pela FISCALIZAÇÃO.

Processo Executivo

- As superfícies a pintar serão cuidadosamente limpas e convenientemente preparadas, com lixadeira, selador e emassamento, quando necessário ou indicado pela fiscalização ou em planilha.
- A eliminação da poeira será completa, tomando-se precauções especiais contra o levantamento de pó durante os trabalhos até que as tintas sequem inteiramente.
- Cada demão de tinta só poderá ser aplicada quando a precedente estiver perfeitamente seca, devendo-se observar um intervalo de 24 horas entre demãos sucessivas, salvo especificação em contrário.
- Serão adotados precauções especiais no sentido de evitar manchas de tinta em superfícies não destinadas a pintura.
- Os salpicos que não puderem ser evitados deverão ser removidos enquanto a tinta estiver fresca, empregando-se removedor adequado (thinner ou similar) sempre que necessário.
- Antes da execução de qualquer pintura, será submetida à aprovação da FISCALIZAÇÃO uma amostra, com as dimensões mínimas de 0,50 m x 1,00 m, sob iluminação semelhante e em superfície idêntica à do local a que se destinam.

Todas as paredes, interna e externamente serão pintadas com tinta acrílica aplicadas na superfície devidamente preparada com especificações de planilha ou da FISCALIZAÇÃO.

Todas as esquadrias serão pintadas em ambas as faces com tinta esmalte aplicadas sobre a superfície devidamente preparada selada com produto próprio para madeira.



**PODER EXECUTIVO
PREFEITURA MUNICIPAL DE PORTO DE MOZ
SECRETARIA MUNICIPAL DE INFRAESTRUTURA**

FERRAGENS

Locais

Em todas as esquadrias (portas e janelas) que se fizer necessário.

Materiais

- a) Todas as ferragens especificadas serão novas, fabricação na linha latão cromado.
- b) Deverão ser observadas todas as normas da ABNT, bem como recomendações e especificações dos fabricantes sobre dobradiças, fechaduras, fechos e trincos e demais componentes para esquadrias de madeira.
- c) As fechaduras deverão ter cubo, lingüeta, trinco, chapa-testa, contra-chapa e chaves.
- d) As dobradiças das divisórias e portas dos sanitários do bloco de serviço serão em latão cromado;
- e) Todas as chaves serão fornecidas em duas de cada.

Processo Executivo

- a) As ferragens serão colocadas e fixadas de modo a ficarem perfeitamente encaixadas e ajustadas, sem necessidade de esforços sobre as peças.
- b) A localização das ferragens nas esquadrias será medida com precisão, de modo a serem evitadas discrepâncias de posição ou diferenças de nível perceptíveis entre as esquadrias do prédio.
- c) O assentamento de ferragens será procedido com particular esmero pela CONTRATADA. Os rebaixos ou encaixes para dobradiças, fechaduras, chapas, etc. terão a forma das ferragens, não sendo toleradas folgas que exijam emendas, taliscas, e quaisquer adaptações.
- d) Para o assentamento serão empregados parafusos de qualidade, acabamento e dimensões correspondentes aos das peças que fixarem, devendo aqueles satisfazerem à Norma NB-45/53.



**PODER EXECUTIVO
PREFEITURA MUNICIPAL DE PORTO DE MOZ
SECRETARIA MUNICIPAL DE INFRAESTRUTURA**

INSTALAÇÕES DE ÁGUA FRIA E ESGOTOS SANITÁRIOS

a) Todos os materiais e equipamentos requeridos para esta instalação, exceto nos casos claramente identificados, deverão ser sempre novos e de qualidade superior. Estes deverão ser fabricados e instalados de acordo com as melhores técnicas para a execução de cada um destes serviços. Nos locais onde esta especificação seja omissa quanto à qualidade dos materiais e equipamentos a serem fornecidos, eles deverão ser da melhor qualidade possível e aprovados pela FISCALIZAÇÃO.

MATERIAIS E PROCESSOS EXECUTIVOS

Água fria

PONTO DE ÁGUA

A instalação de ponto de água deveser feita de modo a deixar o ponto em perfeito funcionamento, o material utilizado na realização do mesmo deverá ser de primeira qualidade fornecido pela CONTRATADA e devidamente aprovado pela FISCALIZAÇÃO.

- a) Todas as tubulações de água potável quando necessárias, serão de PVC rígido soldável,
- b) Os diâmetros mínimos serão de 25 a 20mm, e nas saídas de alimentação de lavatórios e serão colocadas joelhos de 25 x 20 mm para ligação das peças. Estes terão conexões rosqueadas, tipo conexões reforçadas.
- c) Toda tubulação de alimentação de água fria, da alimentação até o registro da coluna, será de PVC rígido tipo soldável, nos diâmetros indicados nos projetos.
- d) As curvaturas dos tubos, quando inevitáveis, devem ser feitas sem prejuízo de sua resistência à pressão interna, da seção de escoamento e da resistência a corrosão e sempre através de conexões apropriadas.
- e) Durante a construção e até a montagem dos aparelhos, as extremidades livres das canalizações serão vedadas com plugues, convenientemente apertados, não sendo admitido o uso de buchas de madeira ou papel para tal fim.



PODER EXECUTIVO
PREFEITURA MUNICIPAL DE PORTO DE MOZ
SECRETARIA MUNICIPAL DE INFRAESTRUTURA

- f) De um modo geral, toda a instalação de água será convenientemente verificada pela FISCALIZAÇÃO, quanto às suas perfeitas condições técnicas de execução e funcionamento.
- g) A vedação das roscas das conexões deve ser feita por meio de um vedante adequado sobre os filetes, recomendando a NB-115/ABNT as fitas de Teflon, solução de borracha ou similares, para juntas que tenham que ser desfeitas, e resinas do tipo epóxi para juntas não desmontáveis. As conexões soldáveis serão feitas da seguinte forma:
- Lixa-se a ponta do tubo e bolsa da conexão pôr meio de uma lixa d'água;
 - Limpa-se com solução própria as partes lixadas;
 - Aplicação de adesivo, uniformemente, nas duas partes e serem soldadas, encaixando-as rapidamente e removendo-se o excesso com solução própria;
 - Antes da solda é recomendável que se marque a profundidade da bolsa sobre a ponta do tubo objetivando a perfeição do encaixe, que deve ser bastante justo, uma vez que a ausência da pressão não estabelece a soldagem.

ESGOTO SANITÁRIO

- As tubulações para esgoto sanitário serão em PVC C-R, e devem obedecer ao que prescreve a norma EB-608 da ABNT.
- A tubulação será executada de modo a garantir uma declividade homogênea em toda a sua extensão.
- As juntas e as conexões do sistema deverão estar de acordo com os materiais da tubulação a que estiverem conectadas e às tubulações existentes onde serão interligadas.
- A instalação será executada rigorosamente de acordo com as normas da ABNT, com o projeto respectivo e com as especificações que se seguem.
- Os tubos - de modo geral - serão assentes com a bolsa voltada em sentido oposto ao do escoamento.



**PODER EXECUTIVO
PREFEITURA MUNICIPAL DE PORTO DE MOZ
SECRETARIA MUNICIPAL DE INFRAESTRUTURA**

- Durante a execução das obras deverão ser tomadas especiais precauções para se evitar a entrada de detritos nas tubulações.

- Antes da entrega a instalação será convenientemente testada pela fiscalização.

- Toda instalação será executada tendo em vista as possíveis e futuras operações de desobstrução.

FOSSA SÉPTICA

Fossa séptica de câmara única receberá os efluentes através da tubulação, sendo estes dispostos remetidos ao sumidouro para que seja feita a infiltração subterrânea no solo.

A mesma será construída em concreto armado com fundo apresentando uma camada impermeabilizadora e=10cm c/pedra preta. Sua laje também será em concreto armado dotada de abertura para inspeção com tampão de diâmetro de 60 centímetros, ficando esta no nível do solo.

Seu projeto e execução deverão estar em conformidade aos requisitos das normas técnicas da ABNT.

SUMIDOURO

O sumidouro é um poço seco escavado e não impermeabilizado, que orienta a infiltração de água residuária no solo (NBR 7229/93). Deverá ser revestido com alvenaria com capacidade para 50 pessoas.

A construção de um sumidouro começa pela escavação do buraco, a cerca de 3 m da fossa séptica e num nível um pouco mais baixo, para facilitar o escoamento dos efluentes por gravidade. A profundidade do buraco deve ser 70 cm maior que a altura final do sumidouro. Isso permite a colocação de uma camada de pedra, no fundo do sumidouro, para infiltração mais rápida no solo, e de uma camada de terra, de 20 cm, sobre a tampa do sumidouro.

Os tijolos ou blocos só devem ser assentados com argamassa de cimento e areia nas juntas horizontais. As juntas verticais devem ter espaçamentos sem nenhum rejuntamento, para permitir o escoamento dos efluentes.

A laje ou tampa do sumidouro pode ser feita com uma ou mais placas pré-moldadas de concreto, ou executada no próprio local, tendo o cuidado de armar em forma de tela.



**PODER EXECUTIVO
PREFEITURA MUNICIPAL DE PORTO DE MOZ
SECRETARIA MUNICIPAL DE INFRAESTRUTURA**

INSTALAÇÕES ELÉTRICAS

- a) Todas as instalações elétricas serão executadas com esmero e bom acabamento, com todos os condutores, condutos e equipamentos cuidadosamente arrumados e firmemente ligados às estruturas de suporte, formando um conjunto mecânico e eletricamente satisfatório e de boa qualidade.
- b) As partes vivas expostas dos circuitos e dos equipamentos elétricos serão protegidas contra acidentes, seja por um invólucro protetor, seja pela sua colocação fora do alcance normal de pessoas não qualificadas.

NORMAS E CÓDIGOS

Deverão ser observadas as normas e códigos aplicáveis ao serviço em pauta, sendo que as especificações da ABNT (Associação Brasileira de Normas Técnicas) serão consideradas como elemento base para quaisquer serviços ou fornecimentos de materiais e equipamentos, em especial as abaixo relacionadas, outras constantes destas especificações e ainda as especificações e condições de instalação dos fabricantes dos equipamentos a serem fornecidos e instalados.

- NBR 5410 - Execução de instalações elétricas de baixa tensão;
- NBR 5413 - Iluminamento de Interiores.

MATERIAIS E PROCESSO EXECUTIVO

Eletrodutos, caixas e fiação

- a) Todas as extremidades livres dos tubos serão antes e durante os serviços convenientemente obturadas, a fim de evitar a penetração de detritos e umidade.
- b) Todos os cabos e/ou fios deverão ser arrumados no interior dos quadros utilizando-se canaletas, fixadores, abraçadeiras, e serão identificados com marcadores apropriados para tal fim.
- c) A fiação elétrica será feita com condutores de cobre, 0,6 KV a 750V. O cabo de menor seção a ser utilizado será de 2,5 mm².



**PODER EXECUTIVO
PREFEITURA MUNICIPAL DE PORTO DE MOZ
SECRETARIA MUNICIPAL DE INFRAESTRUTURA**

- d) Os condutores deverão ser instalados de forma que os isente de esforços mecânicos incompatíveis com sua resistência, ou com a do isolamento ou revestimento. Nas deflexões os condutores serão curvados segundo raios iguais ou maiores que os raios mínimos admitidos para seu tipo.
- e) Todas as emendas dos fios e cabos deverão ser sempre efetuadas em caixas de passagem. Igualmente o desencapamento dos fios, para emendas, será cuidadoso, só ocorrendo no interior das caixas. O isolamento das emendas e derivações deverá ter características no mínimo equivalentes às dos condutores a serem usados, devendo ser efetuado com fita isolante de auto-fusão.
- f) As ligações dos condutores aos bornes dos aparelhos e dispositivos deverão ser feitas de modo a assegurar resistência mecânica adequada e contato elétrico perfeito e permanente, sendo que os fios de quaisquer seção serão ligados por meio de terminais adequados.

EQUIPAMENTOS E MATERIAIS

Os equipamentos propostos deverão atender integralmente as características construtivas e condições operacionais dos equipamentos especificados.

Luminárias

- a) Os aparelhos para luminárias sejam fluorescentes ou incandescentes, obedecerão no que for aplicável a EB 142/ABNT, devendo ser construídas de forma a apresentar resistência adequada e possuir espaço suficiente para permitir as ligações necessárias.
- b) Todas as luminárias deverão apresentar em local visível, as seguintes informações: marca modelo e/ou nome do fabricante, tensão de alimentação, potências máximas.
- c) Em função dos cálculos luminotécnicos e da distribuição das luminárias nos ambientes foram adotadas as luminárias constantes do projeto.
- d) Todos os reatores deverão ser de partida instantânea e de alto fator de potência.

LIMPEZA DA OBRA



**PODER EXECUTIVO
PREFEITURA MUNICIPAL DE PORTO DE MOZ
SECRETARIA MUNICIPAL DE INFRAESTRUTURA**

Após o termino dos serviços será executada a limpeza final da obra. Deverá ser lavado convenientemente o forro e o piso, devendo ser removido quaisquer vestígios de tinta, manchas e argamassas endurecidas onde os mesmos devem ficar devidamente limpos.

Deverão ser retirados todos os restos de materiais, tais como: areia, cacos de telhas, pregos, latas, tabuas, sacos de cimento etc.

O terreno será totalmente limpo de todo entulho proveniente da obra. A obra devera ser entregue em perfeito estado de limpeza, devendo apresentar funcionamento perfeito de todas as instalações.

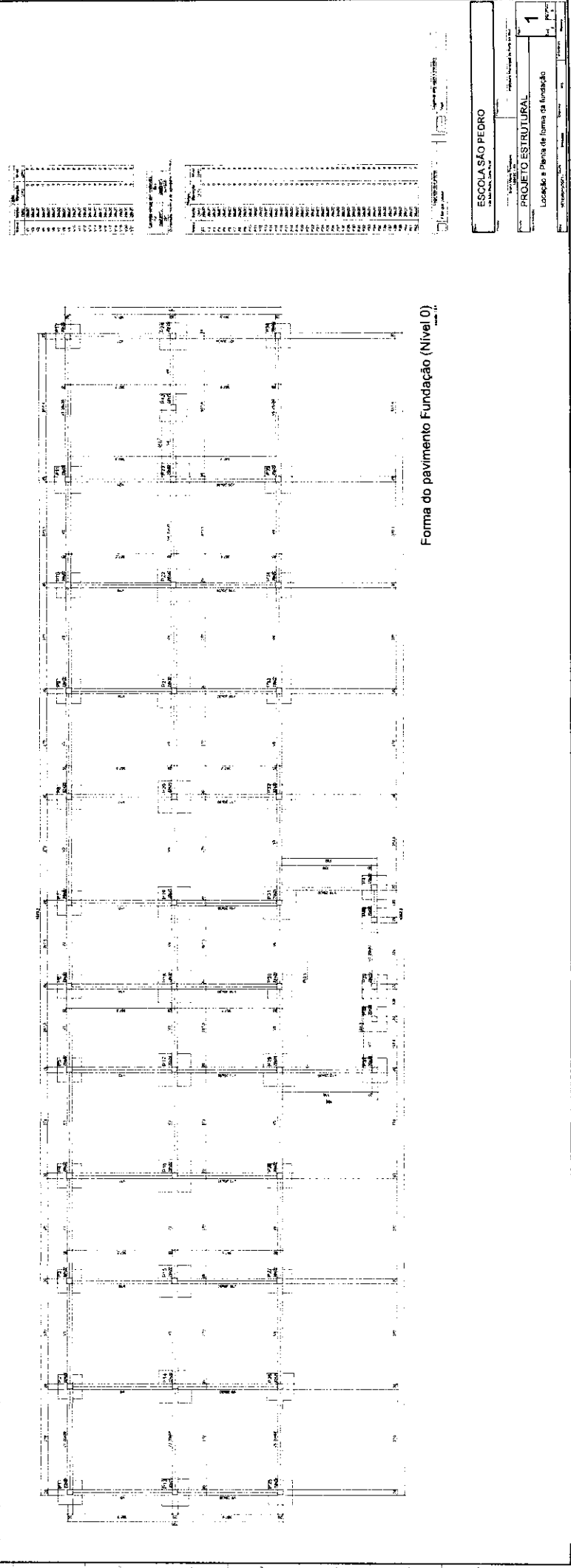
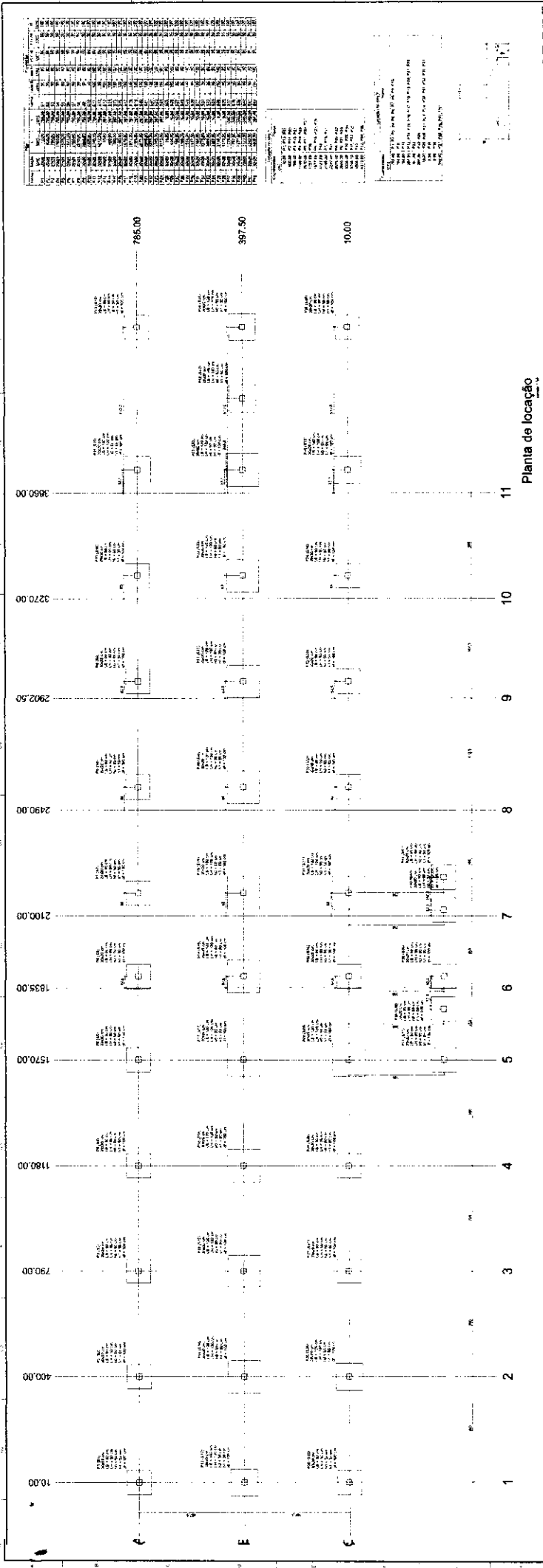

Item	Descrição	Quantidade	Valor Unitário (R\$)	Valor Total (R\$)
1
2
3
4
5
6
7
8
9
10
11
12
13
14
15
16
17
18
19
20
21
22
23
24
25
26
27
28
29
30
31
32
33
34
35
36
37
38
39
40
41
42
43
44
45
46
47
48
49
50
51
52
53
54
55
56
57
58
59
60
61
62
63
64
65
66
67
68
69
70
71
72
73
74
75
76
77
78
79
80
81
82
83
84
85
86
87
88
89
90
91
92
93
94
95
96
97
98
99
100

Forma do pavimento Fundação (Nível 0)

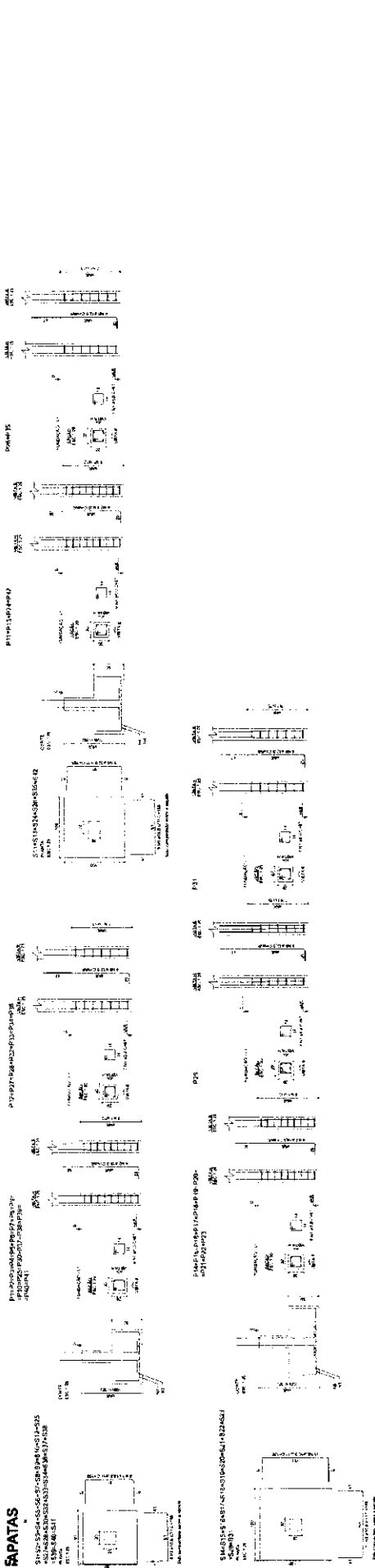
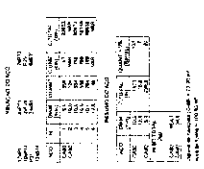

ALGAS DE FUNDAÇÃO

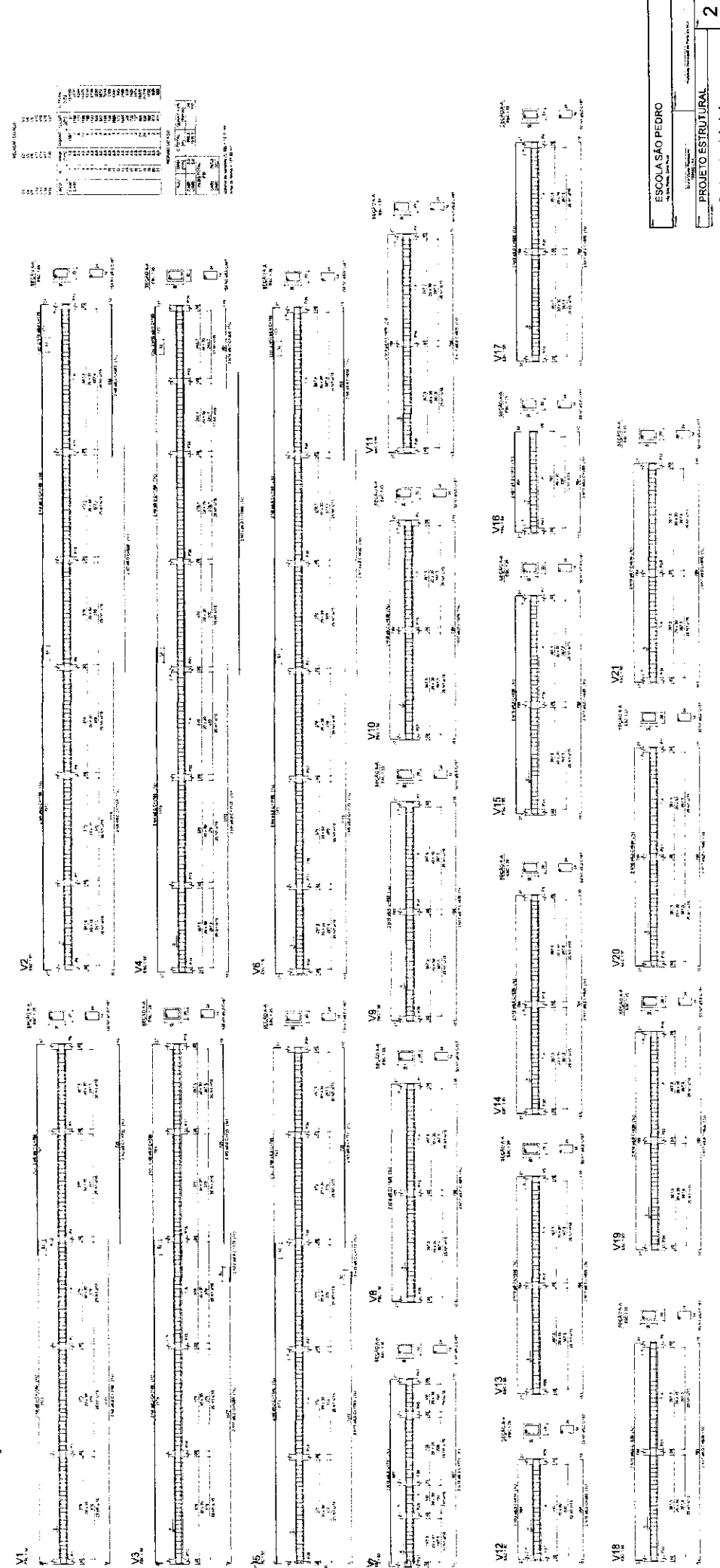

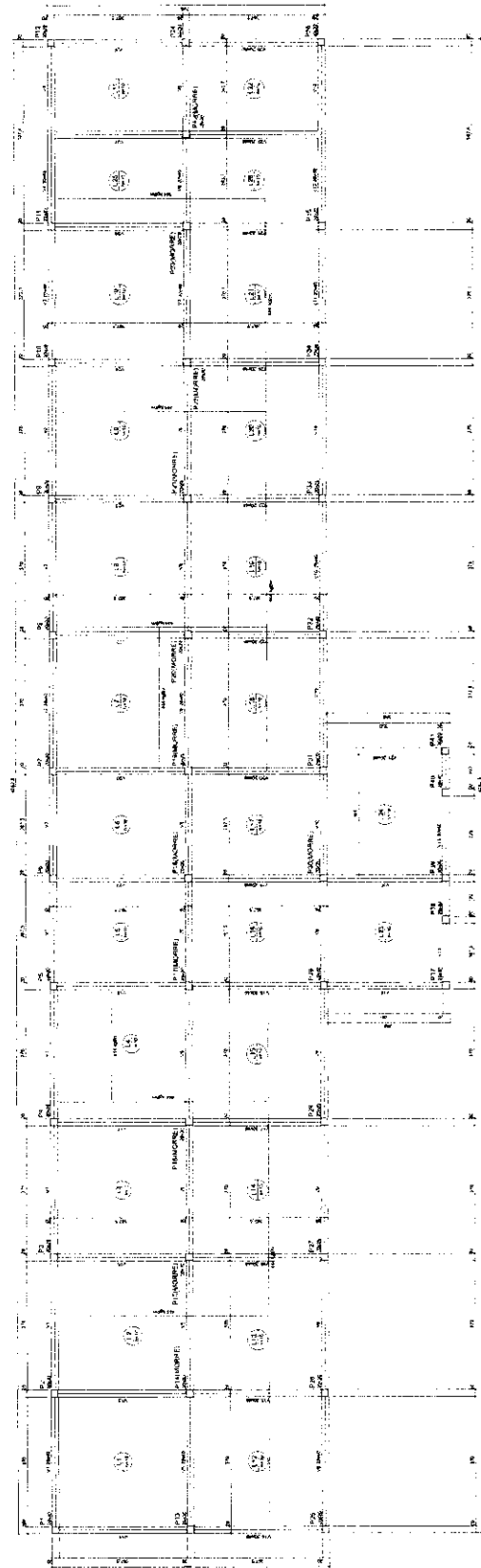
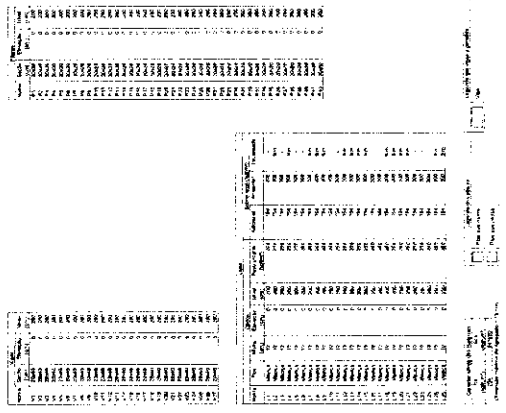

Forma do pavimento Laje (Nível 200)

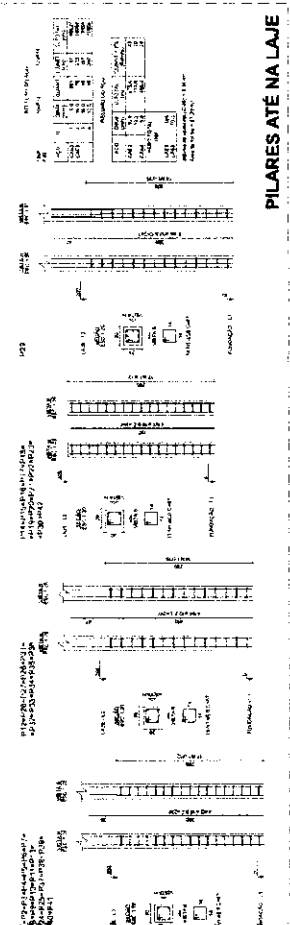

PILARES ATÉ NA LAJE

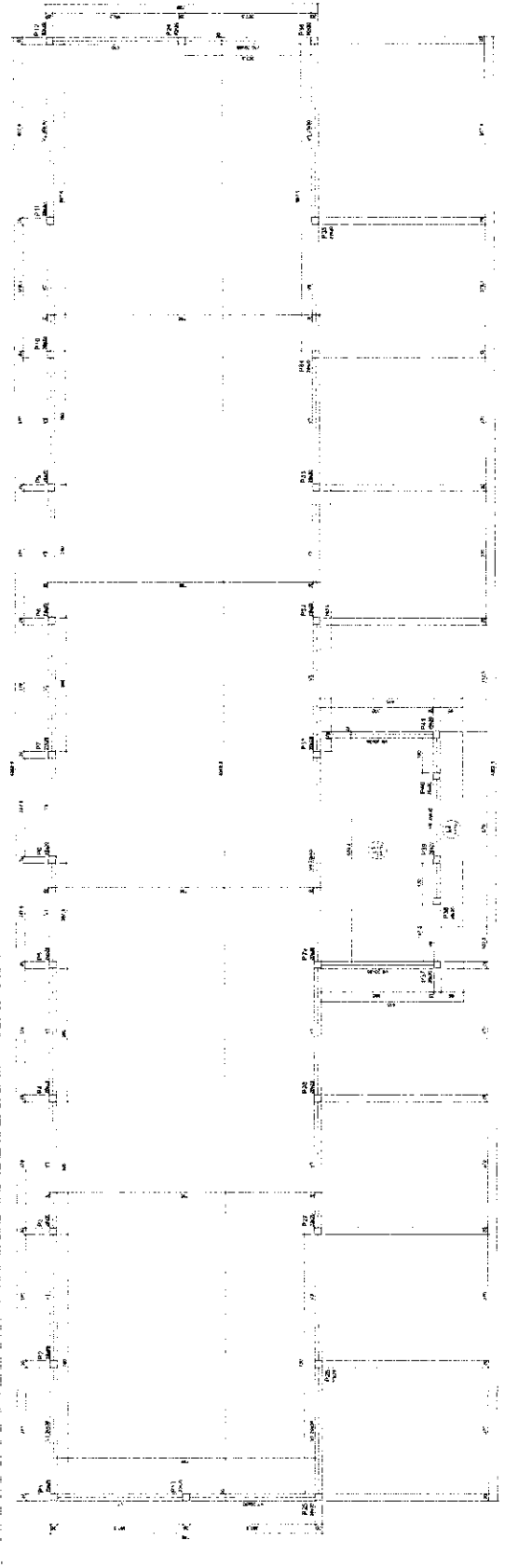
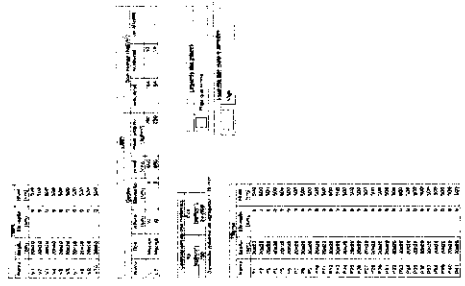

Forma do pavimento Cobertura (Nível 500)

VIGAS DA LAJE

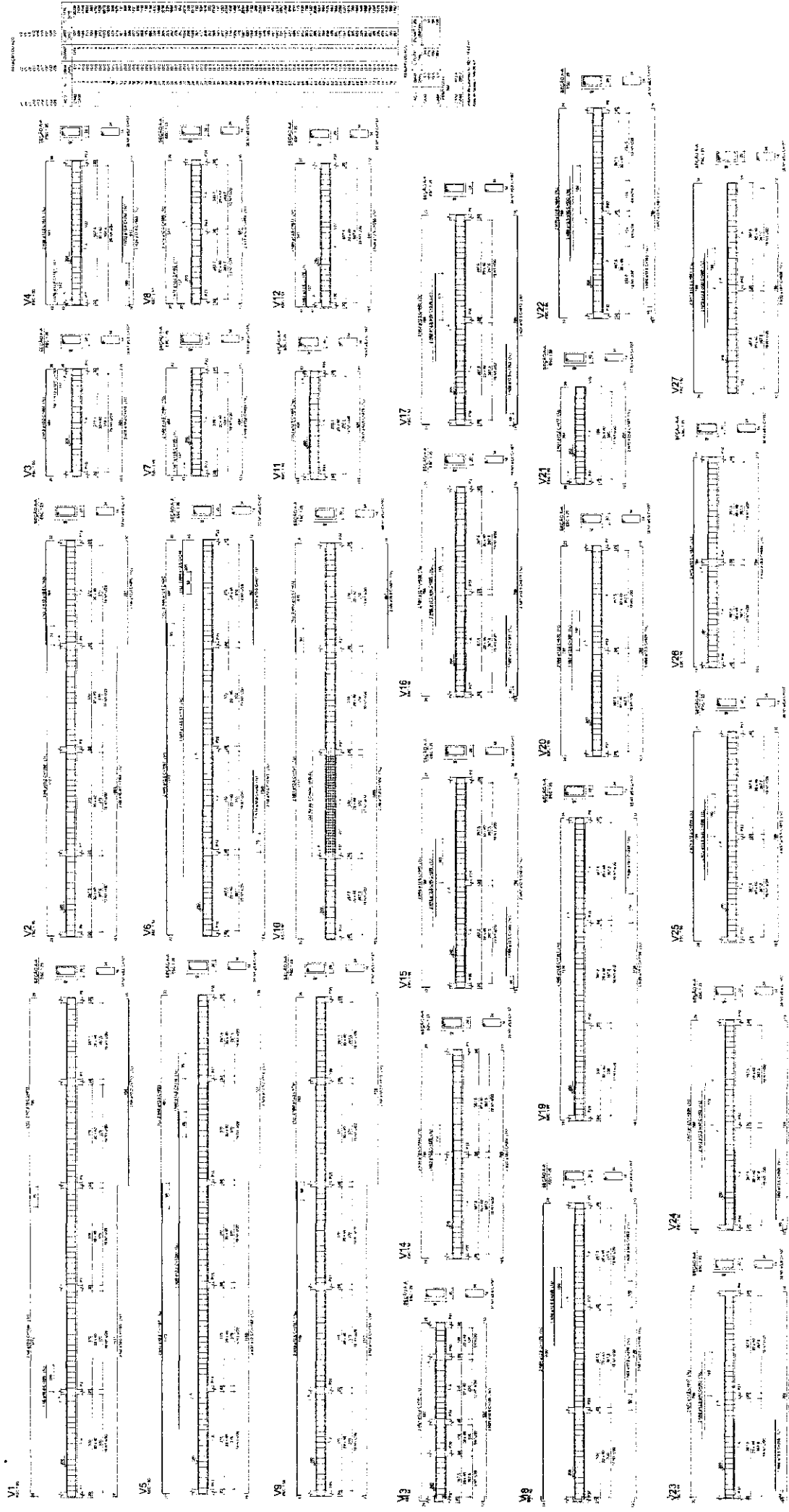

TABLES: Tabela de materiais e especificações técnicas.

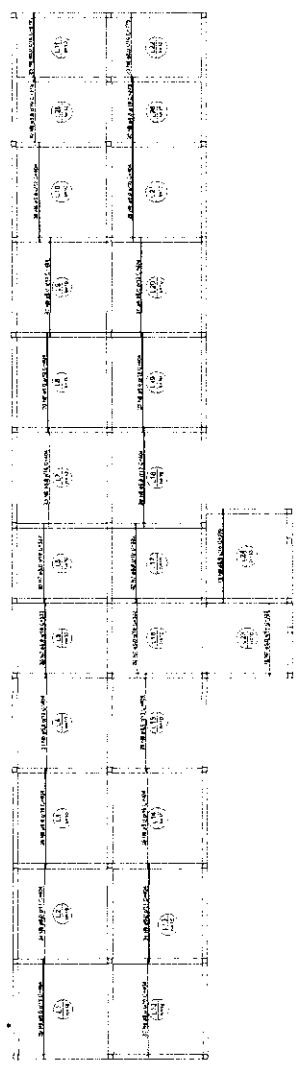

Armação positiva das lajes do pavimento Laje (Eixo X)

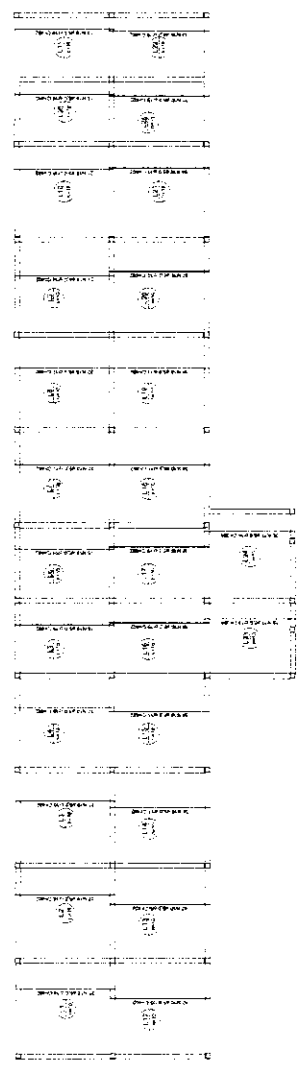

Armação positiva das lajes do pavimento Laje (Eixo Y)

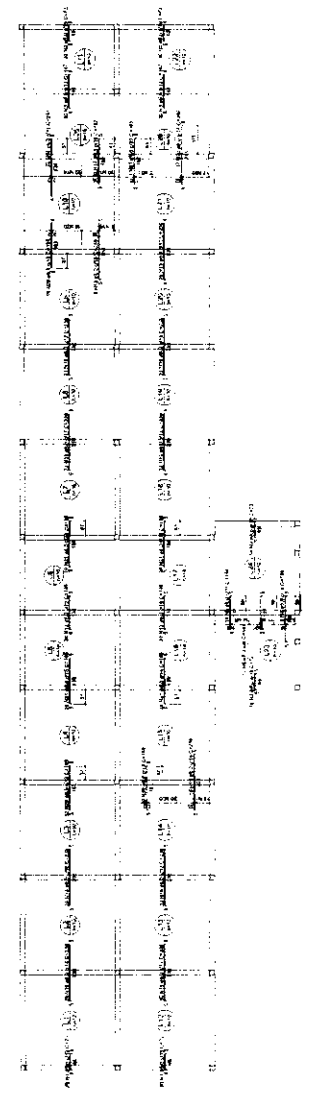

Armação negativa das lajes do pavimento Laje (Eixo X)

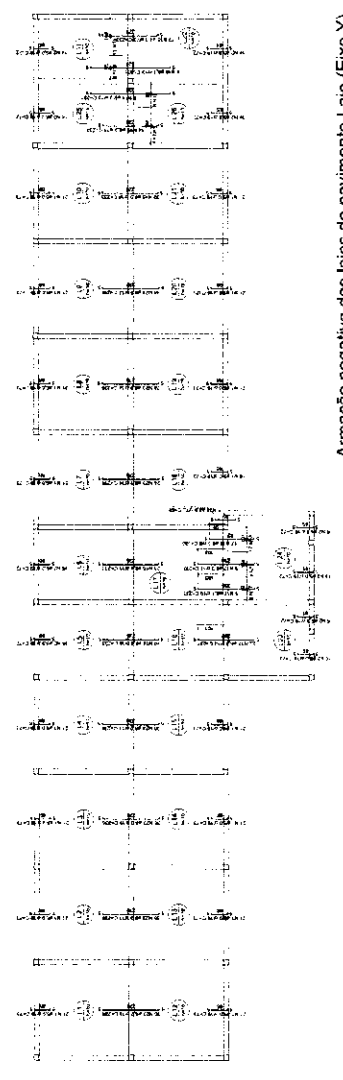

Armação negativa das lajes do pavimento Laje (Eixo Y)

PIARES DA LAJE ATÉ A COBERTURA

PROFESSOR RESPONSÁVEL: DR. JOSÉ CARLOS DE MOURA
PROFESSOR ASSISTENTE: DR. JOSÉ CARLOS DE MOURA
PROFESSOR: DR. JOSÉ CARLOS DE MOURA

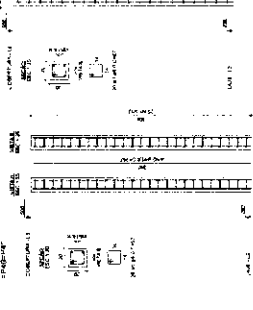

VNAS DA COBERTURA

V3

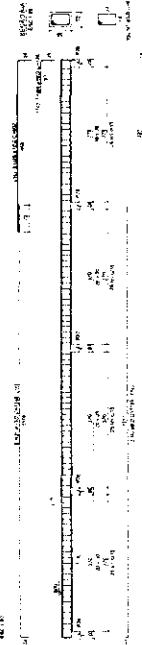

V5

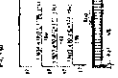

V6



V7



V8

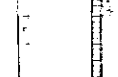

V9



V10



V11



V12



V13



V14



V15



V16

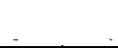

LAJES DA COBERTURA

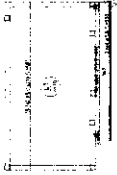

Armação positiva da Cobertura (Eixo X)



Armação positiva da Cobertura (Eixo Y)



Armação negativa da Cobertura (Eixo X)



Armação negativa da Cobertura (Eixo Y)

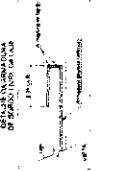

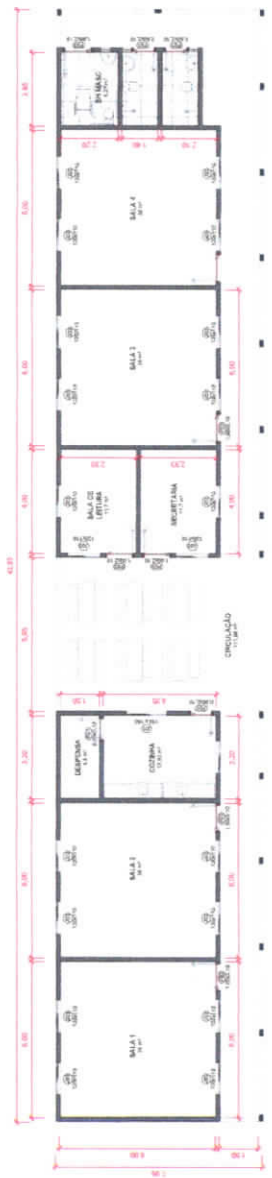

1 Têrreo / 1º Pavimento
1 : 100

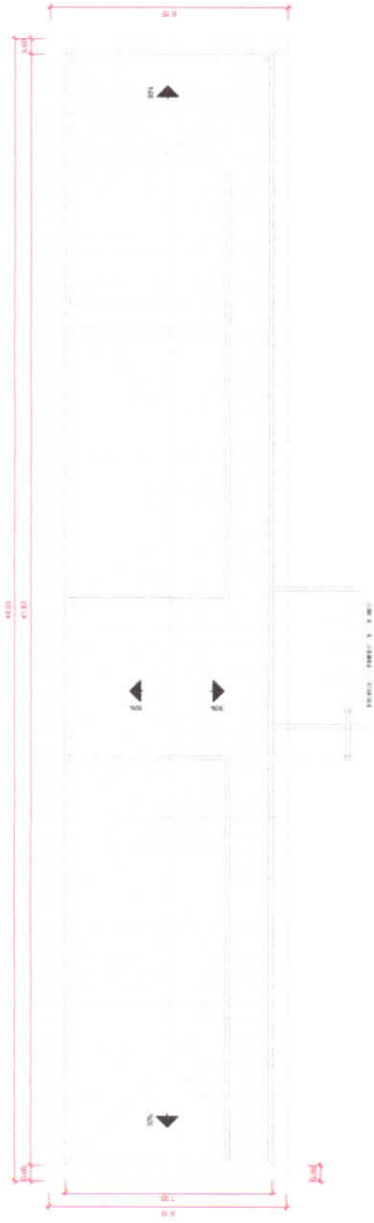

2 Cobertura
1 : 100



5 Elevação Lateral
1 : 100

Quadro de Portas			
Código	Dimensões (L x A)	Descrição	Quantidade
P01	3,00 x 2,10	1.000x1.000 P.C. 1/2	4
P02	3,00 x 2,10	1.000x1.000 P.C. 1/2	1
P03	2,20 x 1,70	1.000x1.000 P.C. 1/2	1

Quadro de Janelas			
Código	Dimensões (L x A)	Descrição	Quantidade
J01	1,50 x 1,50	JANELA DE ALUMINIO	1
J02	1,50 x 1,50	JANELA DE ALUMINIO	1
J03	1,50 x 1,50	JANELA DE ALUMINIO	1
J04	1,50 x 1,50	JANELA DE ALUMINIO	1
J05	1,50 x 1,50	JANELA DE ALUMINIO	1
J06	1,50 x 1,50	JANELA DE ALUMINIO	1
J07	1,50 x 1,50	JANELA DE ALUMINIO	1
J08	1,50 x 1,50	JANELA DE ALUMINIO	1
J09	1,50 x 1,50	JANELA DE ALUMINIO	1
J10	1,50 x 1,50	JANELA DE ALUMINIO	1
J11	1,50 x 1,50	JANELA DE ALUMINIO	1
J12	1,50 x 1,50	JANELA DE ALUMINIO	1
J13	1,50 x 1,50	JANELA DE ALUMINIO	1
J14	1,50 x 1,50	JANELA DE ALUMINIO	1
J15	1,50 x 1,50	JANELA DE ALUMINIO	1
J16	1,50 x 1,50	JANELA DE ALUMINIO	1
J17	1,50 x 1,50	JANELA DE ALUMINIO	1
J18	1,50 x 1,50	JANELA DE ALUMINIO	1
J19	1,50 x 1,50	JANELA DE ALUMINIO	1
J20	1,50 x 1,50	JANELA DE ALUMINIO	1
J21	1,50 x 1,50	JANELA DE ALUMINIO	1
J22	1,50 x 1,50	JANELA DE ALUMINIO	1
J23	1,50 x 1,50	JANELA DE ALUMINIO	1
J24	1,50 x 1,50	JANELA DE ALUMINIO	1
J25	1,50 x 1,50	JANELA DE ALUMINIO	1
J26	1,50 x 1,50	JANELA DE ALUMINIO	1
J27	1,50 x 1,50	JANELA DE ALUMINIO	1
J28	1,50 x 1,50	JANELA DE ALUMINIO	1
J29	1,50 x 1,50	JANELA DE ALUMINIO	1
J30	1,50 x 1,50	JANELA DE ALUMINIO	1
J31	1,50 x 1,50	JANELA DE ALUMINIO	1
J32	1,50 x 1,50	JANELA DE ALUMINIO	1
J33	1,50 x 1,50	JANELA DE ALUMINIO	1
J34	1,50 x 1,50	JANELA DE ALUMINIO	1
J35	1,50 x 1,50	JANELA DE ALUMINIO	1
J36	1,50 x 1,50	JANELA DE ALUMINIO	1
J37	1,50 x 1,50	JANELA DE ALUMINIO	1
J38	1,50 x 1,50	JANELA DE ALUMINIO	1
J39	1,50 x 1,50	JANELA DE ALUMINIO	1
J40	1,50 x 1,50	JANELA DE ALUMINIO	1
J41	1,50 x 1,50	JANELA DE ALUMINIO	1
J42	1,50 x 1,50	JANELA DE ALUMINIO	1
J43	1,50 x 1,50	JANELA DE ALUMINIO	1
J44	1,50 x 1,50	JANELA DE ALUMINIO	1
J45	1,50 x 1,50	JANELA DE ALUMINIO	1
J46	1,50 x 1,50	JANELA DE ALUMINIO	1
J47	1,50 x 1,50	JANELA DE ALUMINIO	1
J48	1,50 x 1,50	JANELA DE ALUMINIO	1
J49	1,50 x 1,50	JANELA DE ALUMINIO	1
J50	1,50 x 1,50	JANELA DE ALUMINIO	1
J51	1,50 x 1,50	JANELA DE ALUMINIO	1
J52	1,50 x 1,50	JANELA DE ALUMINIO	1
J53	1,50 x 1,50	JANELA DE ALUMINIO	1
J54	1,50 x 1,50	JANELA DE ALUMINIO	1
J55	1,50 x 1,50	JANELA DE ALUMINIO	1
J56	1,50 x 1,50	JANELA DE ALUMINIO	1
J57	1,50 x 1,50	JANELA DE ALUMINIO	1
J58	1,50 x 1,50	JANELA DE ALUMINIO	1
J59	1,50 x 1,50	JANELA DE ALUMINIO	1
J60	1,50 x 1,50	JANELA DE ALUMINIO	1
J61	1,50 x 1,50	JANELA DE ALUMINIO	1
J62	1,50 x 1,50	JANELA DE ALUMINIO	1
J63	1,50 x 1,50	JANELA DE ALUMINIO	1
J64	1,50 x 1,50	JANELA DE ALUMINIO	1
J65	1,50 x 1,50	JANELA DE ALUMINIO	1
J66	1,50 x 1,50	JANELA DE ALUMINIO	1
J67	1,50 x 1,50	JANELA DE ALUMINIO	1
J68	1,50 x 1,50	JANELA DE ALUMINIO	1
J69	1,50 x 1,50	JANELA DE ALUMINIO	1
J70	1,50 x 1,50	JANELA DE ALUMINIO	1
J71	1,50 x 1,50	JANELA DE ALUMINIO	1
J72	1,50 x 1,50	JANELA DE ALUMINIO	1
J73	1,50 x 1,50	JANELA DE ALUMINIO	1
J74	1,50 x 1,50	JANELA DE ALUMINIO	1
J75	1,50 x 1,50	JANELA DE ALUMINIO	1
J76	1,50 x 1,50	JANELA DE ALUMINIO	1
J77	1,50 x 1,50	JANELA DE ALUMINIO	1
J78	1,50 x 1,50	JANELA DE ALUMINIO	1
J79	1,50 x 1,50	JANELA DE ALUMINIO	1
J80	1,50 x 1,50	JANELA DE ALUMINIO	1
J81	1,50 x 1,50	JANELA DE ALUMINIO	1
J82	1,50 x 1,50	JANELA DE ALUMINIO	1
J83	1,50 x 1,50	JANELA DE ALUMINIO	1
J84	1,50 x 1,50	JANELA DE ALUMINIO	1
J85	1,50 x 1,50	JANELA DE ALUMINIO	1
J86	1,50 x 1,50	JANELA DE ALUMINIO	1
J87	1,50 x 1,50	JANELA DE ALUMINIO	1
J88	1,50 x 1,50	JANELA DE ALUMINIO	1
J89	1,50 x 1,50	JANELA DE ALUMINIO	1
J90	1,50 x 1,50	JANELA DE ALUMINIO	1
J91	1,50 x 1,50	JANELA DE ALUMINIO	1
J92	1,50 x 1,50	JANELA DE ALUMINIO	1
J93	1,50 x 1,50	JANELA DE ALUMINIO	1
J94	1,50 x 1,50	JANELA DE ALUMINIO	1
J95	1,50 x 1,50	JANELA DE ALUMINIO	1
J96	1,50 x 1,50	JANELA DE ALUMINIO	1
J97	1,50 x 1,50	JANELA DE ALUMINIO	1
J98	1,50 x 1,50	JANELA DE ALUMINIO	1
J99	1,50 x 1,50	JANELA DE ALUMINIO	1
J100	1,50 x 1,50	JANELA DE ALUMINIO	1

4 Perspectiva Aérea Frontal
1 : 100



3 Elevação Frontal
1 : 100

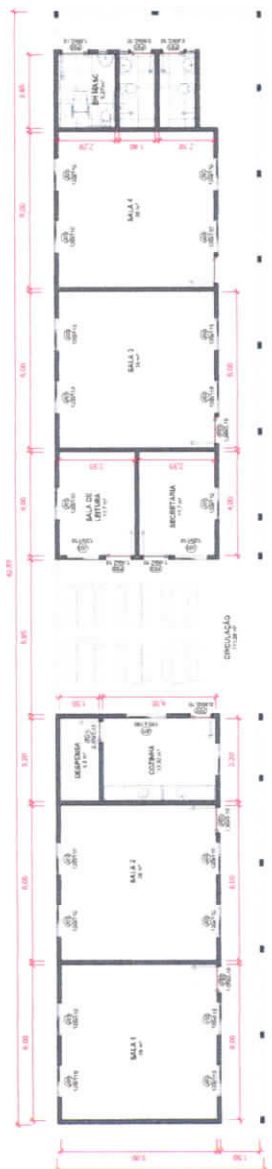

1 Térreo / 1º Pavimento
1 : 100

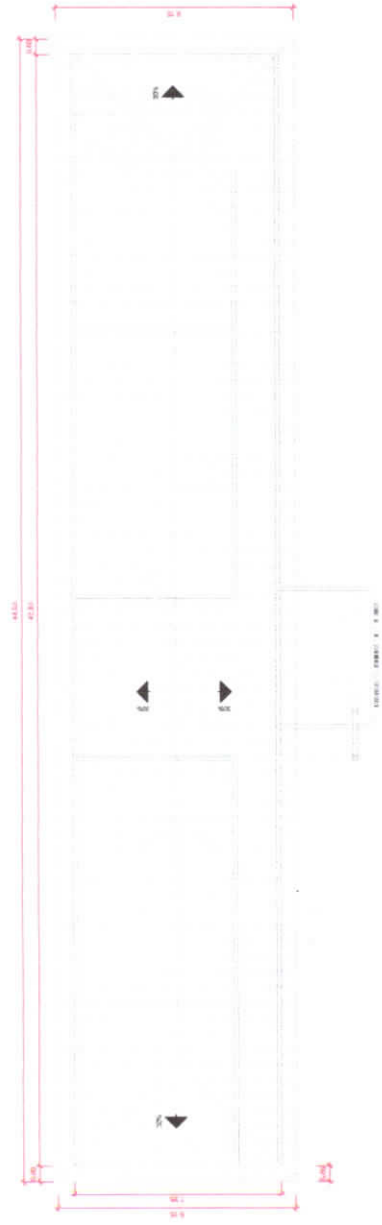

2 Cobertura
1 : 100

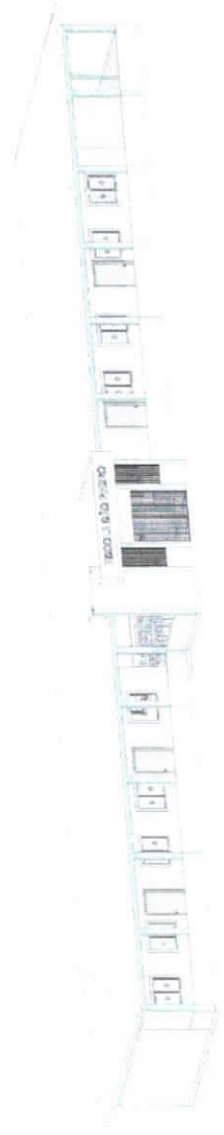

4 Perspectiva Aérea Frontal

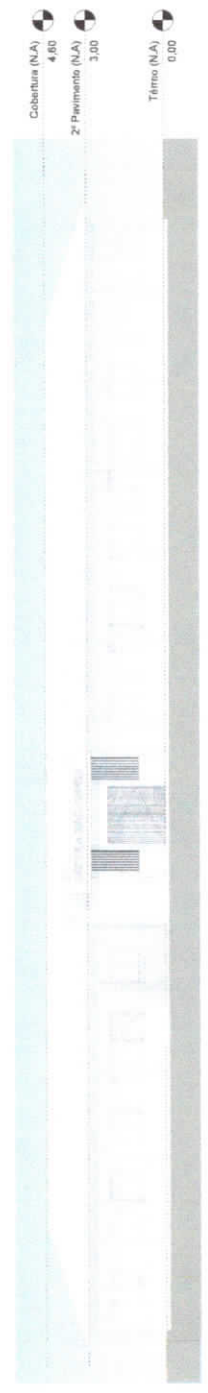

3 Elevação Frontal
1 : 100

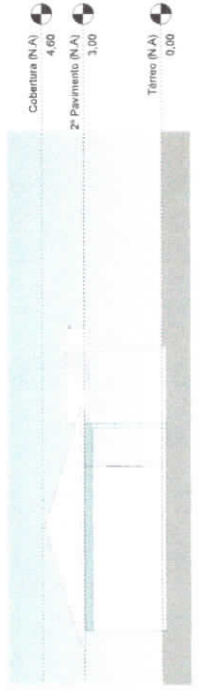

5 Elevação Lateral
1 : 100

Quadro de Portas			
Design	Cobertura (m)	Descrição	Quantidade
P01	2,50	2,50 x 2,00 - 1/2 PAV. 1º	1
P02	2,50	2,50 x 2,00 - 1/2 PAV. 2º	1
P03	2,50	2,50 x 2,00 - 1/2 PAV. 3º	1

Quadro de Janelas			
Design	Cobertura (m)	Descrição	Quantidade
J01	1,50	1,50 x 1,50 - JANELA DE ALUMINIO	1
J02	1,50	1,50 x 1,50 - JANELA DE ALUMINIO	1
J03	1,50	1,50 x 1,50 - JANELA DE ALUMINIO	1