

04/09/2023

IMAGENS DOS BENS, QUE FORAM CATALOGADO PARA FINS DE LEILÃO.

- + SECRETARIA DE SAÚDE
- + SECRETARIA DE MEIO AMBIENTE
- + SECRETARIA DE ESPORTE
- + SECRETARIA DE EDUCAÇÃO
- + SEMUTS
- + SECRETARIA DE INFRAESTRUTURA

SECRETARIA DE SAÚDE
RESPONSÁVEL: PATRÍCIA DO SOCORRO CRUZ DE OLIVEIRA

LOTE: 01
MARCA/MODELO: FIAT/FIORINO
ANO DO MODELO: 2011
PLACA: OBT-4116
COR: BRANCA
CONDIÇÕES: SUCATA

AVALIAÇÃO: 10.000,00



LOTE: 02

MARCA/MODELO: FIAT/MULTIJET

ANO DO MODELO: 2013

PLACA: OTC-8586

COR: BRANCA

CHASSI: 93W245G34E2116317

CONDIÇÕES: RECUPERAVÉL

AVALIAÇÃO: 18.000,



LOTE: 03

EMBARCAÇÃO: CASCO DE LANCHA ALUMINIO

MEDIDA: 8M COMPRIMENTO

CONDIÇÕES: BOM ESTADO

AVALIAÇÃO: 10.000,00



LOTE: 04

EMBARCAÇÃO: CASCO DE LANCHA ALUMINIO

MEDIDA: 8M COMPRIMENTO

CONDIÇÕES: RECUPERÁVEL

VALIAÇÃO: 8.000,00

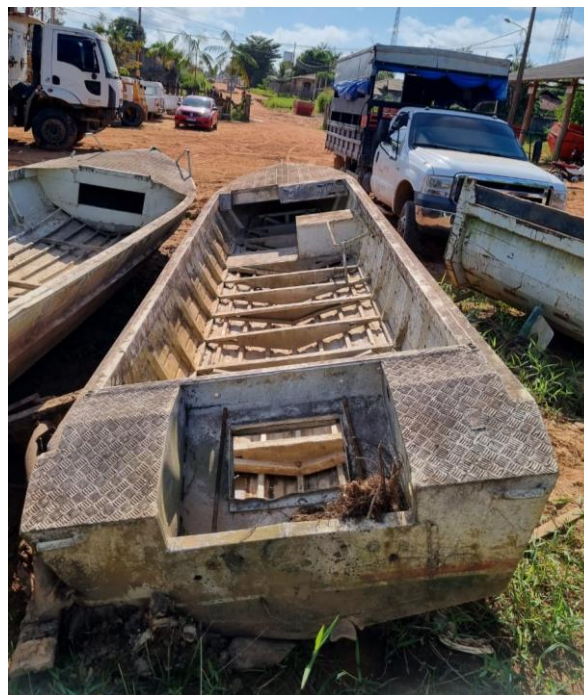



PREFEITURA MUNICIPAL DE PORTO DE MOZ

“União, Força e Trabalho”

SECRETARIA EXECUTIVA DE ADMINISTRAÇÃO
DEPARTAMENTO DE PATRIMÔNIO



LOTE: 05

MARCA/MODELO: VARIÁDA / CENTRAL DE AR

QUANTIDADE: 02 UNIDADES

COR: BRANCA

CONDIÇÕES: RECUPERÁVEL

VALIAÇÃO: 200,00





PREFEITURA MUNICIPAL DE PORTO DE MOZ

“União, Força e Trabalho”

SECRETARIA EXECUTIVA DE ADMINISTRAÇÃO
DEPARTAMENTO DE PATRIMÔNIO



LOTE: 06

MARCA/MODELO: BEBEDOURO DE COLUNA / ESMALTEC

QUANTIDADE: 01 UNIDADE

COR: BRANCA

CONDIÇÕES: SUCATA

VALIAÇÃO: 50,00



LOTE: 07

MARCA/MODELO: VARIÁDA / MACA HOSPITALAR

QUANTIDADE: 04 UNIDADES

COR: BRANCA

CONDIÇÕES: RECUPERÁVEL

VALIAÇÃO: 200,00



**SECRETARIA DE MEIO AMBIENTE
RESPONSÁVEL: CRISTOVÃO WILLK DA SILVA**

LOTE: 08

MARCA/MODELO: FIAT/ PALIO FIRE

ANO DO MODELO: 2014

COR: BRANCA

CONDIÇÕES: SUCATA

VALIAÇÃO: 800,00

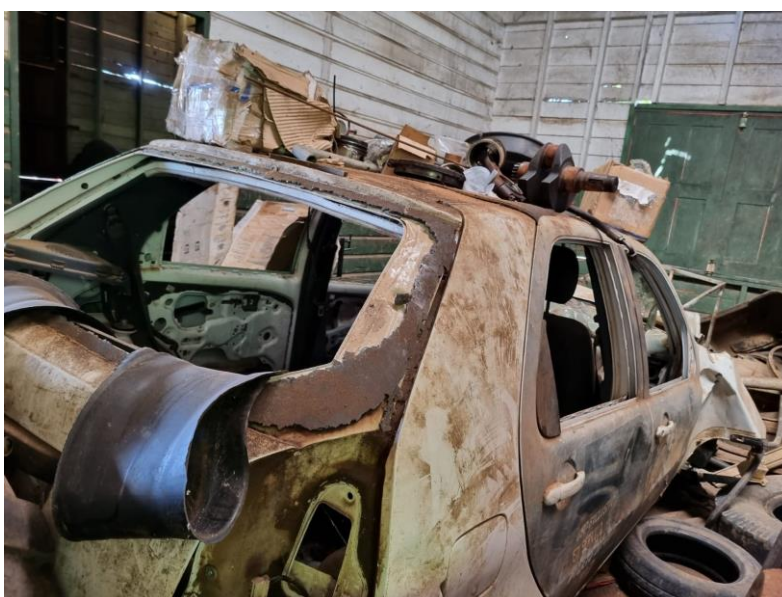

LOTE: 09

MARCA/MODELO: VARIÁDA / UTENSÍLIO DE ESCRITÓRIO VARIÁDO

QUANTIDADE: 09 UNIDADE

COR:VARIÁDA

CONDIÇÕES: SUCATA

VALIAÇÃO: 100,00

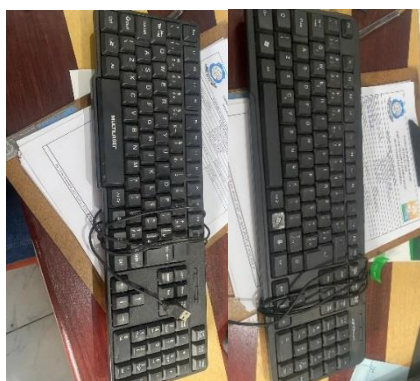



PREFEITURA MUNICIPAL DE PORTO DE MOZ

“União, Força e Trabalho”

SECRETARIA EXECUTIVA DE ADMINISTRAÇÃO
DEPARTAMENTO DE PATRIMÔNIO



SECRETARIA DE ESPORTE RESPONSÁVEL: GEORGE WILLAME DA SILVA

LOTE: 10

MARCA/MODELO: HONDA / CORTADOR DE GRAMA

QUANTIDADE: 01 UNIDADE

COR: INOX

CONDIÇÕES: SUCATA

VALIAÇÃO: 100,00





PREFEITURA MUNICIPAL DE PORTO DE MOZ

“União, Força e Trabalho”

SECRETARIA EXECUTIVA DE ADMINISTRAÇÃO
DEPARTAMENTO DE PATRIMÔNIO



SECRETARIA DE EDUCAÇÃO RESPONSÁVEL: MARLISON ANDREWS SOUZA RODRIGUES

LOTE: 11

MARCA/MODELO: ÔNIBUS / IVECO

ANO DO MODELO: p9

PLACA: NSO - 7801

COR: AMARELO

CONDIÇÕES: SUCATA

VALIAÇÃO: 1.000,00



LOTE: 12

MARCA/MODELO: ÔNIBUS / IVECO

ANO DO MODELO:

PLACA: NSE - 2932

COR: AMARELO

CONDIÇÕES: SUCATA

VALIAÇÃO: 1.000,00

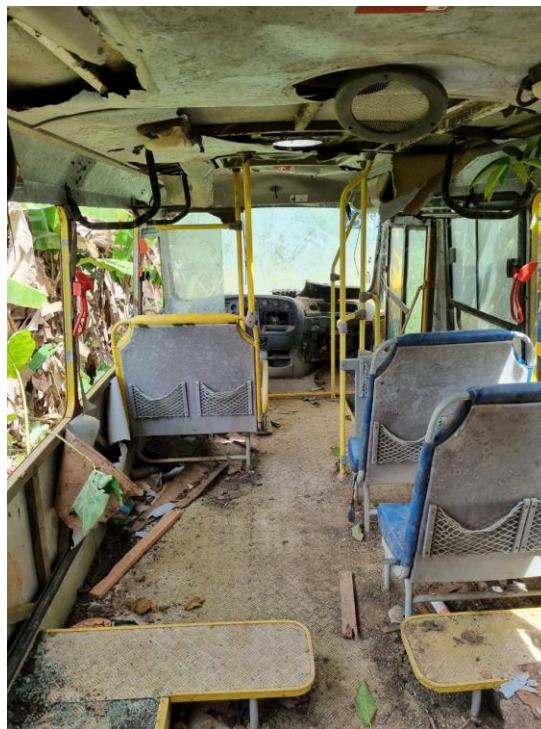

LOTE: 13

EMBARCAÇÃO: LANCHA CASCO DE ALUMINIO

MEDIDA: 8M COMPRIMENTO

CONDIÇÕES: RECUPERÁVEL

VALIAÇÃO: 8.000,00



SEMUTS

RESPONSÁVEL: JACKSON BARBOSA DA COSTA SAMPAIO

LOTE: 14

MARCA/MODELO: VW / KOMBI

ANO DO MODELO: 2014

PLACA: OTL - 4659

COR: BRANCO

CHASSI: 9BWMF07X2EP006177

CONDIÇÕES: RECUPERÁVEL

MULTA / INFRAÇÕES DE TRÂNSITO R\$ 3.965,38

VALIAÇÃO: 4.000,00





PREFEITURA MUNICIPAL DE PORTO DE MOZ

“União, Força e Trabalho”

SECRETARIA EXECUTIVA DE ADMINISTRAÇÃO
DEPARTAMENTO DE PATRIMÔNIO



LOTE: 15

MARCA/MODELO: VW / KOMBI

ANO DO MODELO: 2011

PLACA: OFL-8209

COR: BRANCO

CHASSI: 9BWMF07X8CP015513

CONDIÇÕES: RECUPERAVÉL

VALIAÇÃO: 3.000,00





PREFEITURA MUNICIPAL DE PORTO DE MOZ

“União, Força e Trabalho”

SECRETARIA EXECUTIVA DE ADMINISTRAÇÃO
DEPARTAMENTO DE PATRIMÔNIO



SECRETARIA DE INFRAESTRUTURA
RESPONSÁVEL: ERILSON JOSÉ SOUSA DA SILVA

LOTE: 16

MARCA/MODELO: FACCHINI 13.180/ CAMINHÃO / CAÇAMBA

ANO DO MODELO: 2010

PLACA: NSU9691

COR: BRANCO

CHASSI: 9533172S0AR040072

CONDIÇÕES: RECUPERAVÉL

VALIAÇÃO: 10.000,00

QUANT	DESCRIÇÃO
01	MOTOR BATIDO
01	GABINE
01	BASCULHANTE
02	EIXO DIANTEIRO/TRASEIRO
04	FEIXO DE MOLA



LOTE: 17

MARCA/MODELO: FACCHINI 13.180/ CAMINHÃO / CAÇAMBA

ANO DO MODELO: 2010

PLACA: NSV1670

COR: BRANCO

CHASSI: 9BWMF07X2EP006177

CONDIÇÕES: SUCATA

VALIAÇÃO: 3.000,00

QUANT	DESCRIÇÃO
01	GABINE
01	BASCULHANTE
01	CHASSIS



LOTE: 18

MARCA/MODELO: PATROL / CARTERPILLA

ANO DO MODELO:

PLACA:

COR: AMARELA

CONDIÇÕES: SUCATA

VALIAÇÃO: 10.000,00

QUANT	DESCRIÇÃO
02	EIXO DIANTEIRO/TRASEIRO
01	MOTOR
01	CAIXA DE MACHA DE RIREÇÃO
01	LÂMINA



LOTE: 19

MARCA/MODELO: LAND ROVER/ BOMBEIRO

ANO DO MODELO: 2011

PLACA:

COR: AMARELO

CONDIÇÕES: SUCATA

VALIAÇÃO: 10.000,00

QUANT	DESCRIÇÃO
01	MOTOR
01	CAIXA DE MACHA DE DIREÇÃO
02	DIFERENCIAL DIANTEIRO/TRASEIRO
01	MOTOR DE PARTIDA
04	PNEUS





PREFEITURA MUNICIPAL DE PORTO DE MOZ

“União, Força e Trabalho”

SECRETARIA EXECUTIVA DE ADMINISTRAÇÃO
DEPARTAMENTO DE PATRIMÔNIO



LOTE: 20

MARCA/MODELO: TROTOR / GIRICO/ MASSEY FERGUSON 4283

ANO DO MODELO: 2010

PLACA:

COR: VERMELHO

CONDIÇÕES: RECUPERÁVEL

VALIAÇÃO: 10.000,00



LOTE: 21

MARCA/MODELO: FORD / RANGER

ANO DO MODELO: 2014

PLACA: OTL- 0478

COR: BRANCA

RENAVAM:598062610

CONDIÇÕES: SUCATA

PROBLEMA: BOMBA E BICO

VALIAÇÃO: 10.000,00





PREFEITURA MUNICIPAL DE PORTO DE MOZ

“União, Força e Trabalho”

SECRETARIA EXECUTIVA DE ADMINISTRAÇÃO
DEPARTAMENTO DE PATRIMÔNIO



LOTE: 22

MARCA/MODELO: MITSUBISHI / L200

ANO DO MODELO: 2015

PLACA: QDJ1518

COR: CINZA

RENAVAM:1066278200

CONDIÇÕES: RECUPERÁVEL

VALIAÇÃO: 7.000,00





PREFEITURA MUNICIPAL DE PORTO DE MOZ

“União, Força e Trabalho”

SECRETARIA EXECUTIVA DE ADMINISTRAÇÃO
DEPARTAMENTO DE PATRIMÔNIO



LOTE: 23

MARCA/MODELO: MITSUBISHI / L200

ANO DO MODELO: 2013

PLACA:

COR: BRANCA

RENAVAM:590134345

CONDIÇÕES: RECUPERÁVEL

VALIAÇÃO: 18.000,00





PREFEITURA MUNICIPAL DE PORTO DE MOZ

“União, Força e Trabalho”

SECRETARIA EXECUTIVA DE ADMINISTRAÇÃO
DEPARTAMENTO DE PATRIMÔNIO



LOTE: 24

MARCA/MODELO: RETROESCAVADEIRA RANDON / RD406

ANO DO MODELO: 2012

PLACA:

COR: AMARELO

CONDIÇÕES: RECUPERÁVEL

PROBLEMA: FAZER MOTOR E FREIO

VALIAÇÃO: 20.000,00



LOTE: 25

MARCA/MODELO: PÁ CARREGADEIRA

KOMATSU/ 6VB41A

SERIE: WA250-5

ANO DO MODELO: 2010

COR: AMARELO

CONDIÇÕES: RECUPERÁVEL

PROBLEMA: BOMBA, BICO E ELETRICA

OBSERVAÇÃO: MOTOR NÃO É ORIGINAL

VALIAÇÃO: 25.000,00





PREFEITURA MUNICIPAL DE PORTO DE MOZ

“União, Força e Trabalho”

SECRETARIA EXECUTIVA DE ADMINISTRAÇÃO
DEPARTAMENTO DE PATRIMÔNIO



Os bens acima foram catalogado para o leilão, todos passaram por avaliações de um profissional técnico, onde foi possível chegar nos valores de cada bem, totalizando um valor total de 187.450,00 (Cento e oitenta e sete mil quatrocentos e cinquenta reais)

Porto de Moz, 04 de Setembro de 2023.

MARILIA DE OLIVEIRA SOUTO
Chefe do Departamento de Patrimônio
Decreto nº. 186/2021